ภาคผนวก ข

เอกสารประกอบผลการปฏิบัติตามมาตรการป้องกันและแก้ไขผลกระทบสิ่งแวดล้อม และมาตรการติดตามตรวจสอบผลกระทบสิ่งแวดล้อม

ภาคผนวก ข

เอกสารประกอบผลการปฏิบัติตามมาตรการป้องกันและแก้ไขผลกระทบสิ่งแวดล้อม และมาตรการติดตามตรวจสอบผลกระทบสิ่งแวดล้อม

ภาคผนวกข-1 สำเนานำส่งรายงานผลการปฏิบัติตามมาตรการป้องกันและแก้ไขผลกระทบสิ่งแวดล้อม และมาตรการติดตามตรวจสอบผลกระทบสิ่งแวดล้อม (รายงานฉบับล่าสุด)

ภาคผนวกข-2 แบบแปลนพื้นที่สีเขียวของโครงการ

ภาคผนวกข-3 รายงานการดูแลรักษาพืชพรรณ

ภาคผนวกข-4 แบบฟอร์มรับเรื่องร้องเรียน

ภาคผนวกข-5 ระบบบำบัดน้ำเสีย

ภาคผนวกข-6 รายงานสรุปผลการทำงานของระบบบำบัดน้ำเสีย (แบบ ทส. 2)

ภาคผนวกข-7 ใบเสร็จดูดไขมันและสิ่งปฏิกูล

ภาคผนวกข-8 หนังสือรับรองการให้บริการบำบัดน้ำเสียของศูนย์การค้าเทอมินอล 21 สาขาพระราม 3

ภาคผนวกข-9 การตรวจสอบระบบห้องเครื่อง

ภาคผนวกข-10 แผนผังปอหน่วงน้ำ

ภาคผนวกข-11 แผนทำความสะอาดภายในพื้นที่โครงการ

ภาคผนวกข-12 การตรวจสอบเครื่องกำเนิดไฟฟ้า

ภาคผนวกข-13 เอกสาร PM เครื่องปรับอากาศ

ภาคผนวกข-14 แผน PM เครื่องปรับอากาศ

ภาคผนวกข-15 เอกสารตรวจสอบ Fire Man

ภาคผนวกข-16 เอกสารผลการฝึกซ้อมอพยพหนีไฟประจำปี 2568

ภาคผนวกข-17 ผังแสดงทางหนีไฟ

ภาคผนวกข-18 ช่องทางติดต่อประสานงานรองรับเหตุฉุกเฉิน

ภาคผนวกข-19 แผน PM ประจำปี 2569

ภาคผนวกข-20 ระเบียบข้อบังคับสำหรับร้านค้า พนักงาน ศูนย์การค้าเทอร์มินอล 21 พระราม 3

ภาคผนวกข-21 ใบรับรองการก่อสร้าง ดัดแปลง หรือการเคลื่อนย้ายอาคารประเภทควบคุมการใช้ (อ.6)

ภาคผนวกข-22 ใบอนุญาตก่อสร้างโป๊ะเทียบเรือพร้อมสะพานทางเดินเชื่อม (อ.1)

ภาคผนวกข-23 เอกสารการดูแลสภาพรั้วรอบพื้นที่โครงการ

ภาคผนวกข-24 เอกสารตรวจสภาพป้ายจราจรในพื้นที่โครงการ

ภาคผนวกข-25 เอกสารตรวจสอบ CCTV

ภาคผนวกข-26 รูปประกอบการปฏิบัติตามมาตรการป้องกันและแก้ไขผลกระทบสิ่งแวดล้อม

ภาคผนวก ข-1

สำเนานำส่งรายงานผลการปฏิบัติตามมาตรการป้องกันและแก้ไขผลกระทบสิ่งแวดล้อม และมาตรการติดตามตรวจสอบผลกระทบสิ่งแวดล้อม (รายงานฉบับล่าสุด)

ใบรับรองการรับรายงานผลการปฏิบัติตามมาตรการ
ที่กำหนดไว้ในรายงานการประเมินผลกระทบสิ่งแวดล้อม

เลขรับรายงาน :	4ก576/68-2	**วันที่รับรายงาน :**	30 มกราคม 2569
ชื่อโครงการ :	**เทอร์มินอล 21 พระราม 3**		
เจ้าของโครงการ :	บริษัท แอล เอช มอลล์ แอนด์ โฮเทล จำกัด		
เลขที่หนังสือเห็นชอบ :	ทส 1010.5/207	**วันที่เห็นชอบ :**	7 มกราคม 2562
ช่วงเดือน :	กรกฎาคม-ธันวาคม 2568	**เขต :**	บางคอแหลม
ระยะโครงการ :	เปิดดำเนินการ	**ประเภทโครงการ**	อาคารสูงหรืออาคารขนาดใหญ่พิเศษ
สถานะการรายงาน :	**ส่งภายในระยะเวลากำหนด**	**ผู้จัดทำรายงาน :**	บริษัท ยูไนเต็ด แอนนาลิสส์ แอนด์ เอ็นจิเนียริ่ง คอนซัลแตนท์ จำกัด
ผู้ส่ง :	ชาลินี แก้วตา	**เบอร์โทรผู้ส่ง :**	093-0487767

รายละเอียดเพิ่มเติม :

ลงชื่อ.....[redacted].....ผู้รับรายงาน
นางสาวภัทรภร ครุฑวงศ์
นักวิชาการสิ่งแวดล้อม
สำนักสิ่งแวดล้อม กรุงเทพมหานคร

หมายเหตุ : เอกสารฉบับนี้เป็นเพียงการรับรองการนำส่งรายงานฯ เท่านั้น ไม่ได้เป็นการรับรองความถูกต้อง สมบูรณ์ของเนื้อหารายงานฯ

TERMINAL21
RAMA 3

ที่ ENG 2569/02

วันที่ 20 มกราคม 2569

เรื่อง นำส่งรายงานผลการปฏิบัติตามมาตรการป้องกันและแก้ไขผลกระทบสิ่งแวดล้อม และมาตรการติดตามตรวจสอบผลกระทบสิ่งแวดล้อม โครงการเทอร์มินอล 21 พระราม 3 (ระยะดำเนินการ) ระหว่างเดือนกรกฎาคม-ธันวาคม พ.ศ. 2568

เรียน ผู้ว่าราชการกรุงเทพมหานคร

อ้างถึง หนังสือสำนักงานนโยบายและแผนทรัพยากรธรรมชาติและสิ่งแวดล้อม ที่ ทส 1010.5/207 ลงวันที่ 7 มกราคม 2562

สิ่งที่ส่งมาด้วย ไฟล์อิเล็กทรอนิกส์บันทึกลงแผ่นซีดี จำนวน 2 แผ่น

ตามที่หนังสือที่อ้างถึง โครงการ เทอร์มินอล 21 พระราม 3 ของบริษัท แอล เอช มอลล์ แอนด์ โฮเตล จำกัด ตั้งอยู่ที่ ถนนพระรามที่ 3 แขวงบางโคล่ เขตบางคอแหลม กรุงเทพมหานคร ได้รับความเห็นชอบรายงานการประเมินผลกระทบสิ่งแวดล้อม โดยมีเงื่อนไขให้บริษัทฯ เจ้าของโครงการปฏิบัติตามมาตรการป้องกันและแก้ไขผลกระทบสิ่งแวดล้อม และมาตรการติดตามตรวจสอบผลกระทบสิ่งแวดล้อมที่เสนอไว้ในรายงานฯ อย่างเคร่งครัด ประกอบกับพระราชบัญญัติส่งเสริมและรักษาคุณภาพสิ่งแวดล้อมแห่งชาติ (ฉบับที่ 2) พ.ศ. 2561 มาตรา 51/5 กำหนดให้เจ้าของโครงการจัดทำรายงานผลการปฏิบัติตามมาตรการฯ ระยะดำเนินการ เสนอต่อผู้ว่าราชการกรุงเทพมหานคร เพื่อรวบรวมส่งให้สำนักงานนโยบายและแผนทรัพยากรธรรมชาติและสิ่งแวดล้อมสำหรับในเขตกรุงเทพมหานคร นั้น

บริษัทฯ ได้มอบหมายให้บริษัท ยูไนเต็ด แอนนาลิสส์ แอนด์ เอ็นจิเนียริ่ง คอนซัลแตนท์ จำกัด เป็นผู้ดำเนินการติดตามตรวจสอบและจัดทำรายงานผลการปฏิบัติตามมาตรการฯ (ระยะดำเนินการ) เดือนกรกฎาคม-ธันวาคม พ.ศ. 2568 ซึ่งได้จัดทำรายงานดังกล่าวเสร็จเรียบร้อยแล้ว ดังสิ่งที่ส่งมาด้วย 1 และ 2 จึงขอส่งรายงานดังกล่าวให้กรุงเทพมหานครในฐานะหน่วยงานอนุญาตการดำเนินการอาคารดำเนินการตามอำนาจหน้าที่ต่อไป

จึงเรียนมาเพื่อโปรดพิจารณา

ขอแสดงความนับถือ

[redacted]

LHMH
LH Mall & Hotel Co., Ltd.

(นายประเสริฐ ศรีอุฬารพงศ์)
กรรมการผู้จัดการศูนย์การค้าเทอร์มินอล 21 พระราม 3

บริษัท แอล เอช มอลล์ แอนด์ โฮเตล จำกัด เลขที่ 356 ถนนพระรามที่ 3 แขวงบางโคล่ เขตบางคอแหลม กรุงเทพฯ 10120
LH Mall & Hotel Co., Ltd. 356 Rama III Rd. Bang Khlo, Bang Kho Laem, Bangkok 10120
T +662 483 3555 www.terminal21.co.th

TERMINAL21
RAMA 3

ที่ ENG 2569/03

วันที่ 20 มกราคม 2569

เรื่อง นำส่งรายงานผลการปฏิบัติตามมาตรการป้องกันและแก้ไขผลกระทบสิ่งแวดล้อม และมาตรการติดตามตรวจสอบผลกระทบสิ่งแวดล้อม โครงการเทอร์มินอล 21 พระราม 3 (ระยะดำเนินการ) ระหว่างเดือนกรกฎาคม-ธันวาคม พ.ศ. 2568

เรียน ผู้อำนวยการสำนักงานเขตบางคอแหลม

อ้างถึง หนังสือสำนักงานนโยบายและแผนทรัพยากรธรรมชาติและสิ่งแวดล้อม ที่ ทส 1010.5/267 ลงวันที่ 7 มกราคม 2563

สิ่งที่ส่งมาด้วย 1. รายงานผลการปฏิบัติตามมาตรการป้องกันและแก้ไขผลกระทบสิ่งแวดล้อม และมาตรการติดตามตรวจสอบผลกระทบสิ่งแวดล้อม โครงการเทอร์มินอล 21 พระราม 3 (ระยะดำเนินการ) ระหว่างเดือนกรกฎาคม-ธันวาคม พ.ศ. 2568 จำนวน 1 ชุด

2. ไฟล์อิเล็กทรอนิกส์บันทึกลงแผ่นซีดี จำนวน 1 แผ่น

ตามที่หนังสือที่อ้างถึง โครงการเทอร์มินอล 21 พระราม 3 ของบริษัท แอล เอช มอลล์ แอนด์ โฮเตล จำกัด ตั้งอยู่ที่ ถนนพระรามที่ 3 แขวงบางโคล่ เขตบางคอแหลม กรุงเทพมหานคร ได้รับความเห็นชอบรายงานการประเมินผลกระทบสิ่งแวดล้อม โดยมีเงื่อนไขให้บริษัทฯ เจ้าของโครงการปฏิบัติตามมาตรการป้องกันและแก้ไขผลกระทบสิ่งแวดล้อม และมาตรการติดตามตรวจสอบผลกระทบสิ่งแวดล้อมที่เสนอไว้ในรายงานฯ อย่างเคร่งครัด ประกอบกับพระราชบัญญัติส่งเสริมและรักษาคุณภาพสิ่งแวดล้อมแห่งชาติ (ฉบับที่ 2) พ.ศ. 2561 มาตรา 51/5 กำหนดให้เจ้าของโครงการจัดทำรายงานผลการปฏิบัติตามมาตรการฯ ระยะดำเนินการ เสนอต่อผู้อำนวยการสำนักงานเขตบางคอแหลม

บริษัทฯ ได้มอบหมายให้บริษัท ยูไนเต็ด เอนนาจิสต์ แอนด์ เอ็นจิเนียริ่ง คอนซัลแตนท์ จำกัด เป็นผู้ดำเนินการติดตามตรวจสอบและจัดทำรายงานผลการปฏิบัติตามมาตรการฯ (ระยะดำเนินการ) เดือนกรกฎาคม-ธันวาคม พ.ศ. 2568 ซึ่งได้จัดทำรายงานดังกล่าวเสร็จเรียบร้อยแล้ว ดังสิ่งที่ส่งมาด้วย 1 และ 2

จึงเรียนมาเพื่อโปรดพิจารณา

LHMH
LH Mall & Hotel Co., Ltd.

[redacted]

(นายประเสริฐ ศรีธุพารพงศ์)
กรรมการผู้จัดการศูนย์การค้าเทอร์มินอล 21 พระราม 3

บริษัท แอล เอช มอลล์ แอนด์ โฮเตล จำกัด เลขที่ 356 ถนนพระรามที่ 3 แขวงบางโคล่ เขตบางคอแหลม กรุงเทพฯ 10120
LH Mall & Hotel Co., Ltd. 356 Rama III Rd. Bang Kho, Bang Kho Laem, Bangkok 10120
T +662 483 3555 www.terminal21.co.th

ภาคผนวก ข-2
แบบแปลนพื้นที่สีเขียวของโครงการ

รูปที่ 4.3-1 ผังแสดงพื้นที่สีเขียว และตำแหน่งของอาคารอยู่โครงการในงวดที่ 1

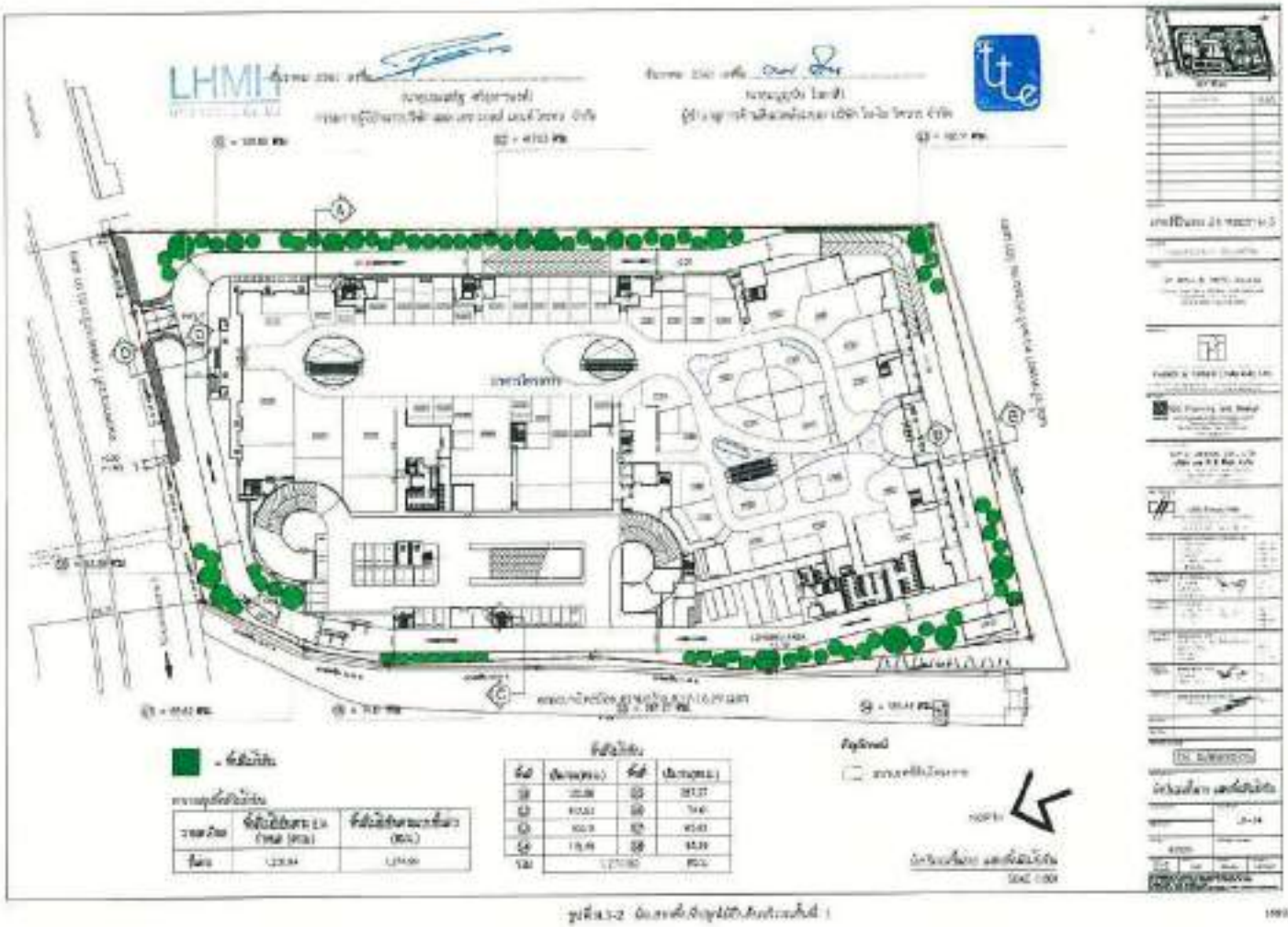

รูปที่ 4.3-2 ผังแสดงพื้นที่สีเขียวในงวดที่ 1

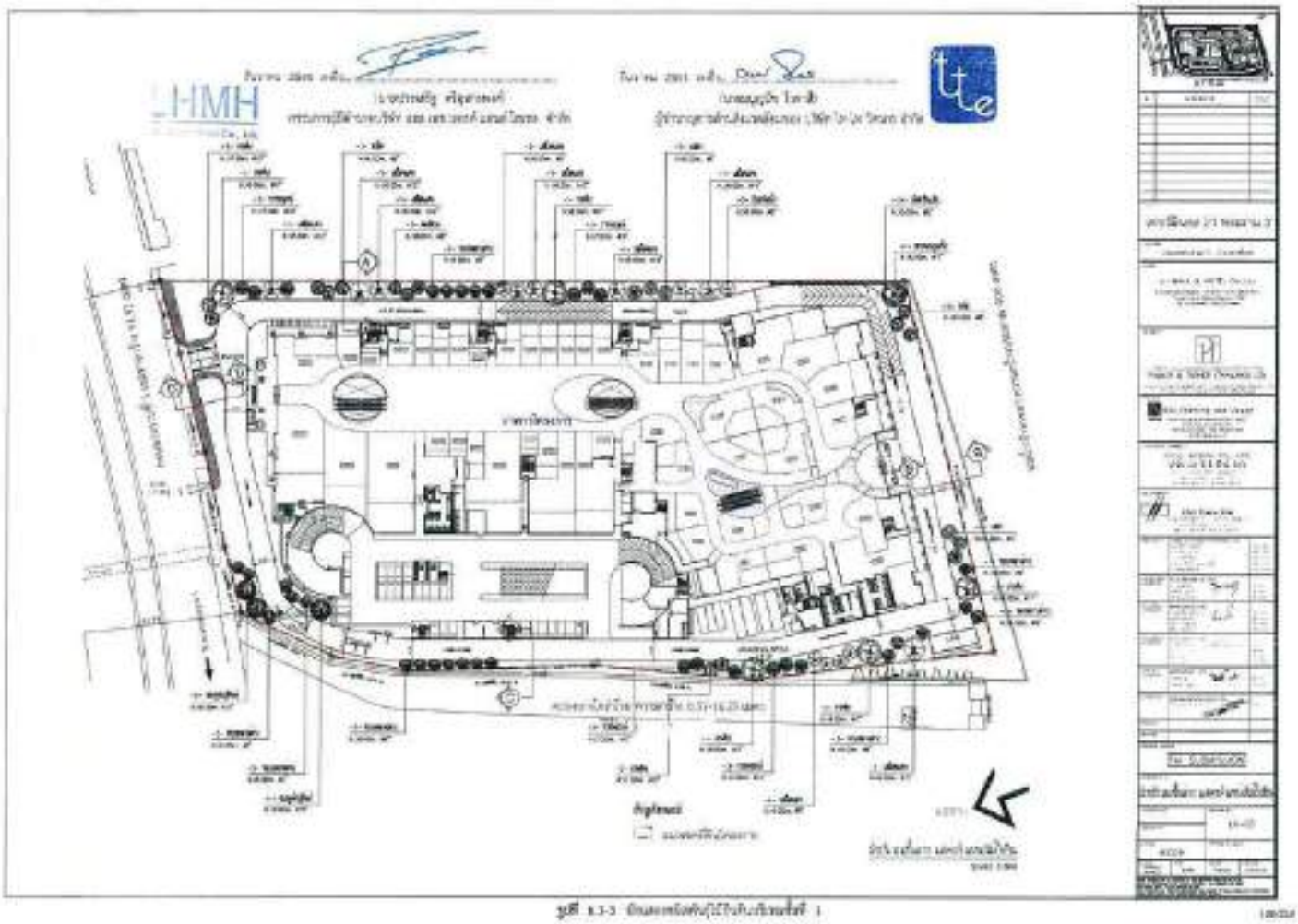

รูปที่ 6.1-3 ผังแสดงตำแหน่งที่ใช้งานกับเครื่องจักรที่ 1

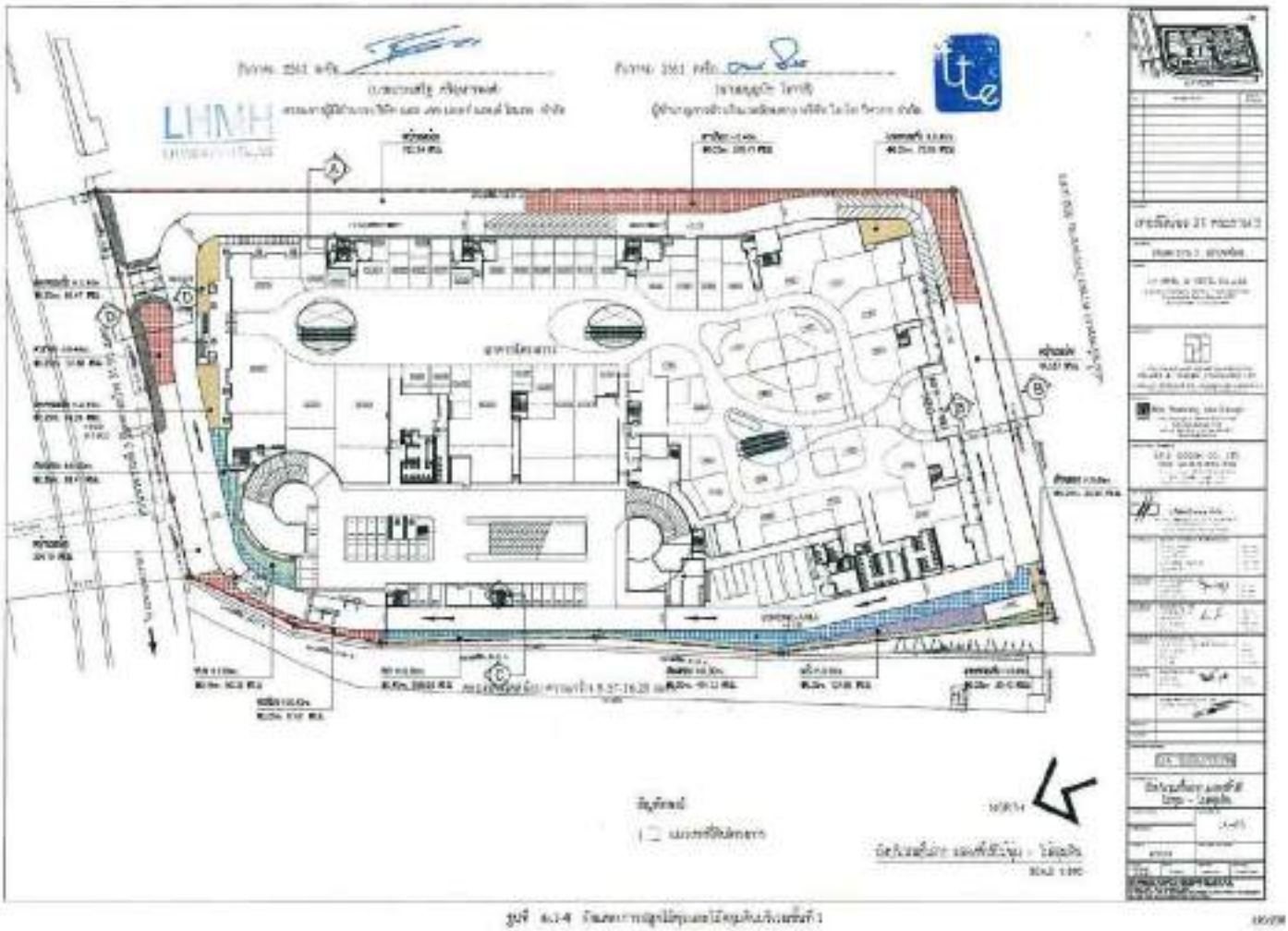

รูปที่ 6.1-4 ผังแสดงการติดตั้งท่อและวัสดุกันเสียงเครื่องจักรที่ 1

รูปที่ ผ.1-5 รูปตัด ก

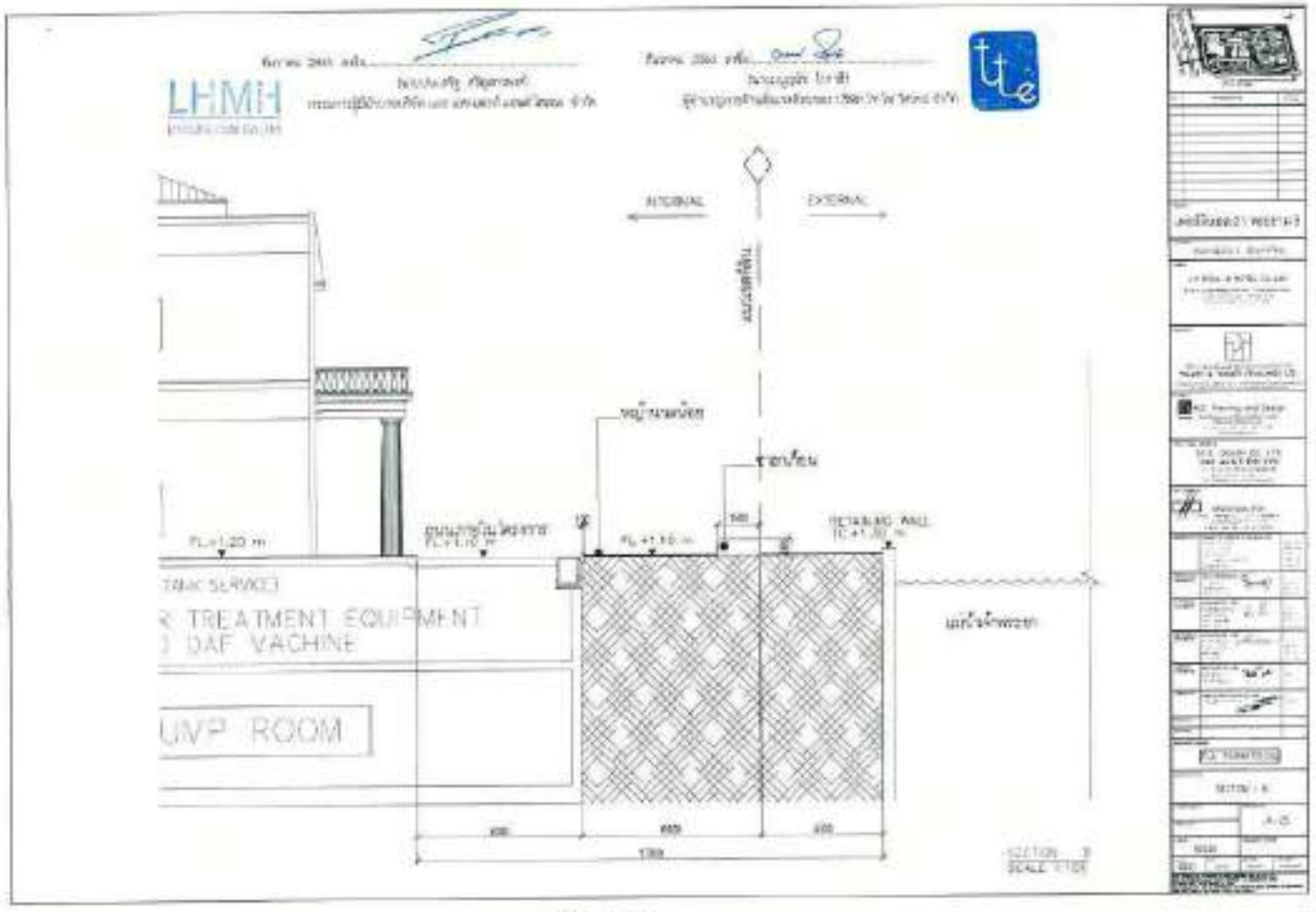

รูปที่ ผ.1-6 รูปตัด ข

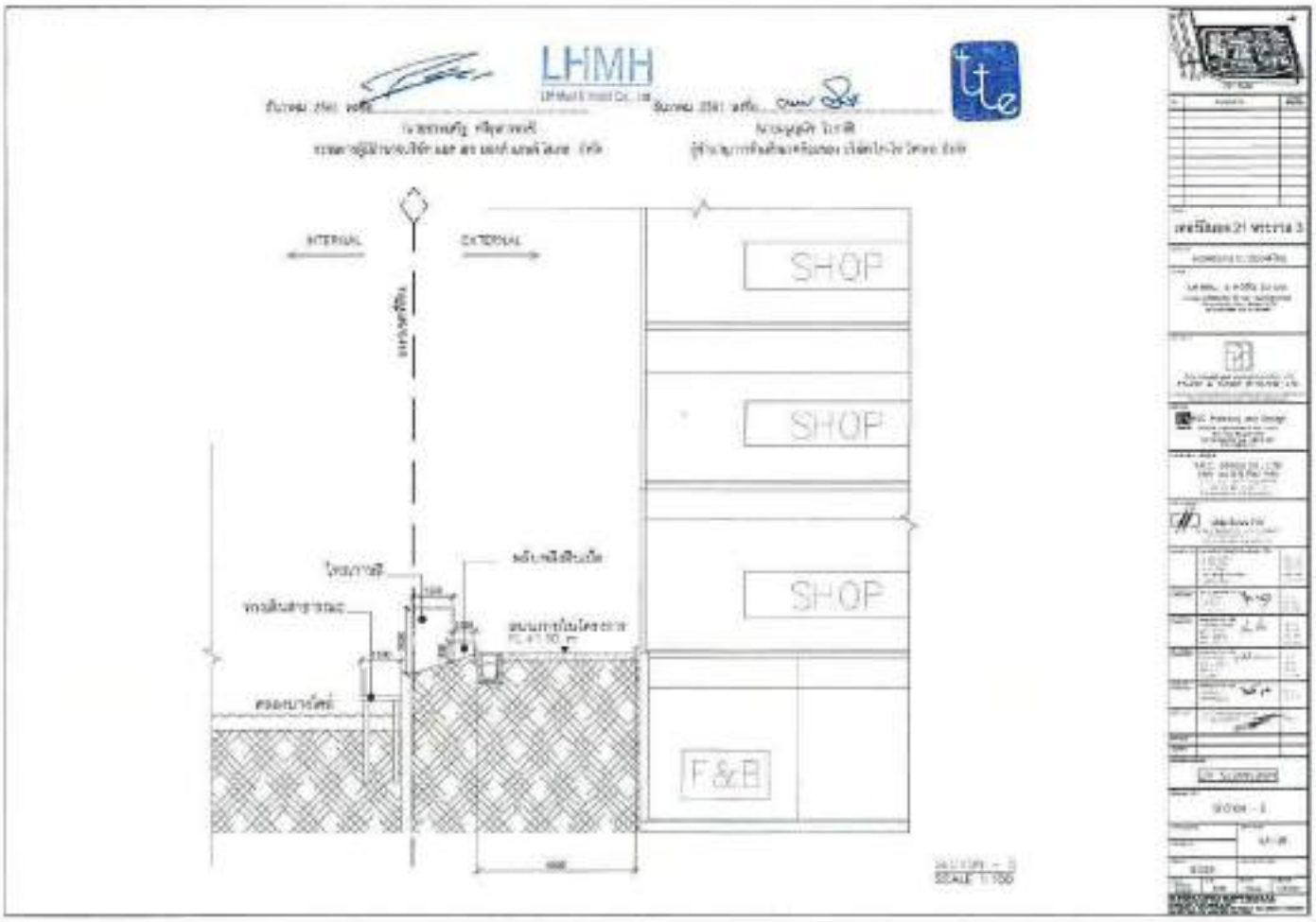

รูปที่ ค.1-7 รูปตัด C

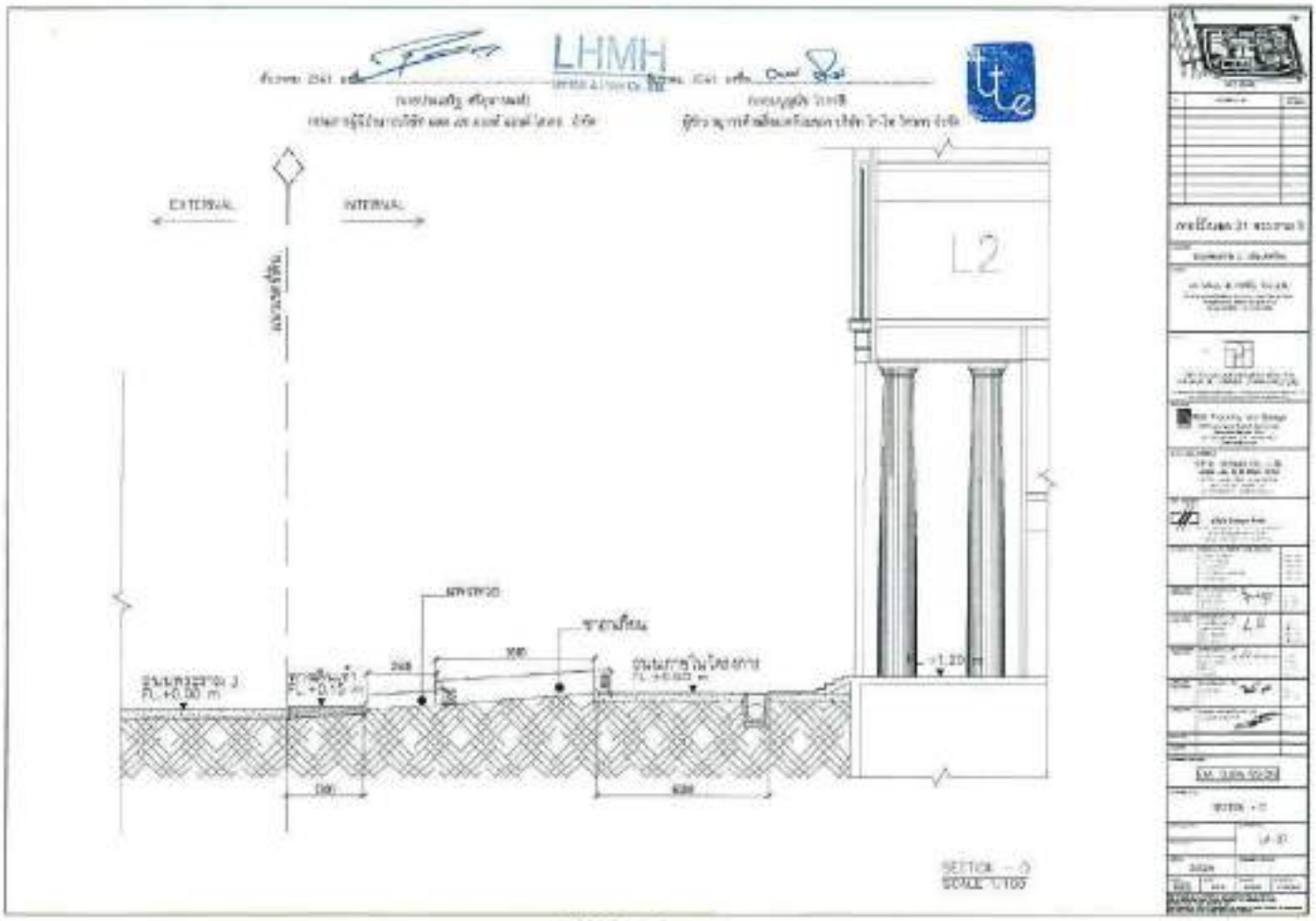

รูปที่ ค.1-8 รูปตัด D

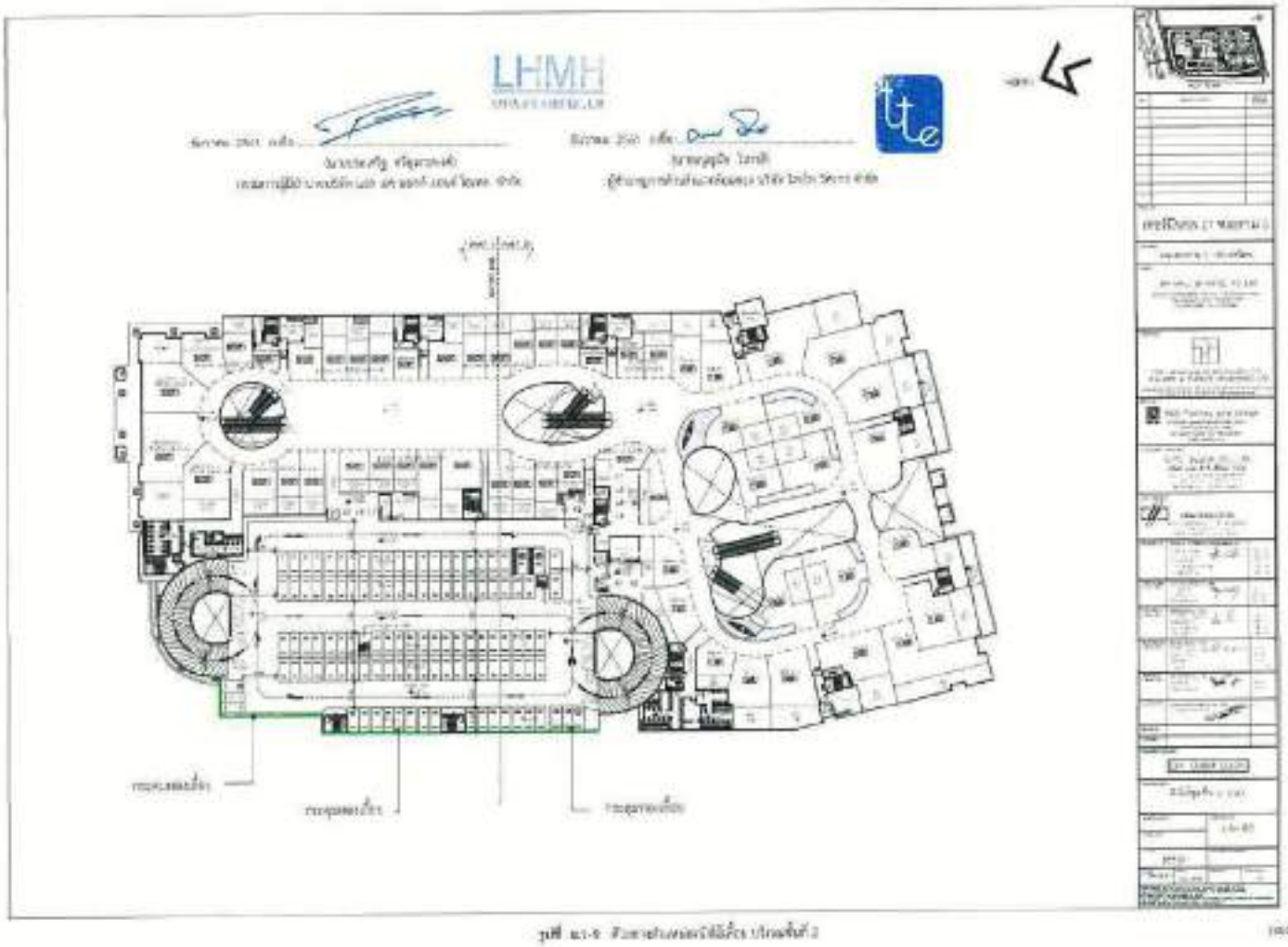
LHMH

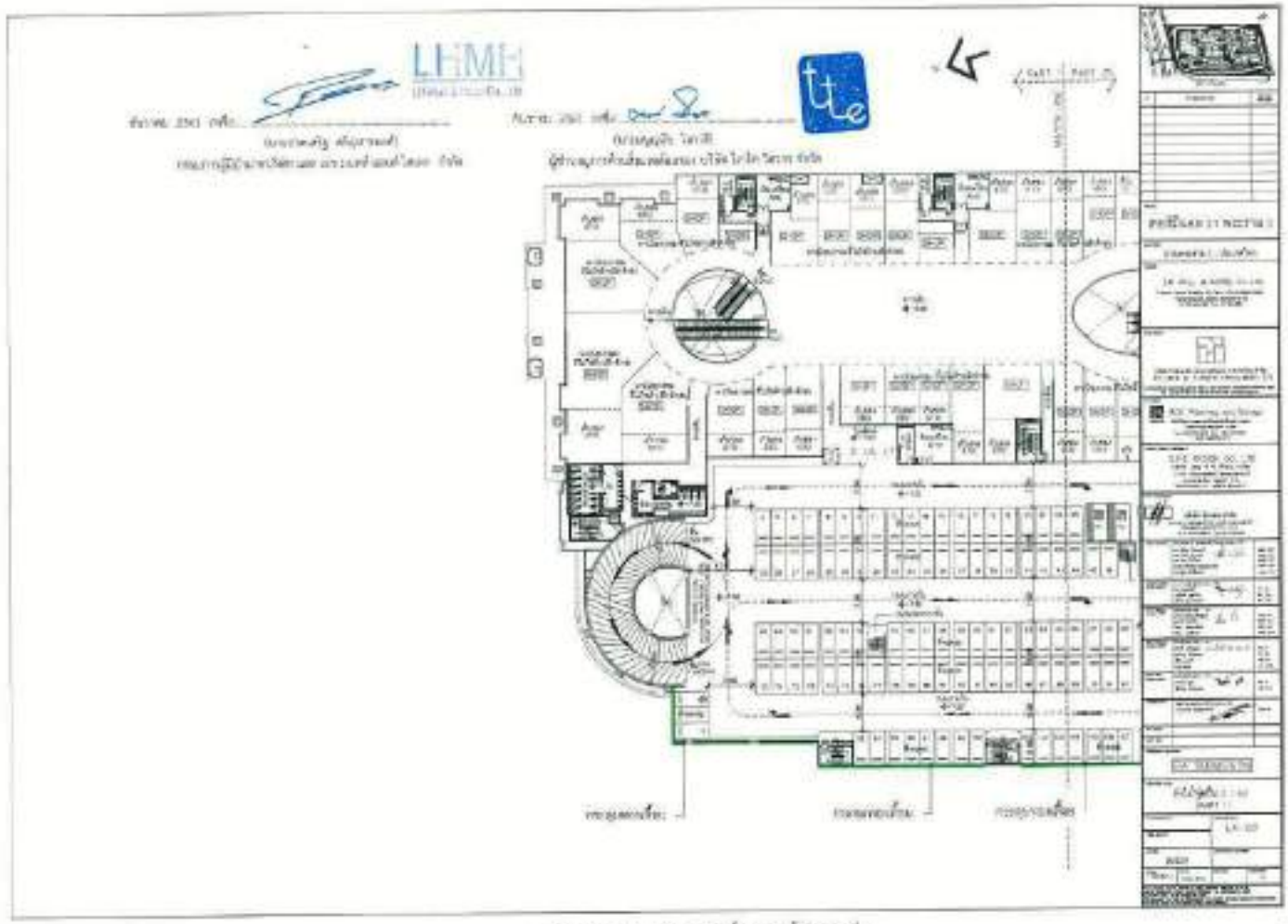
LHMH

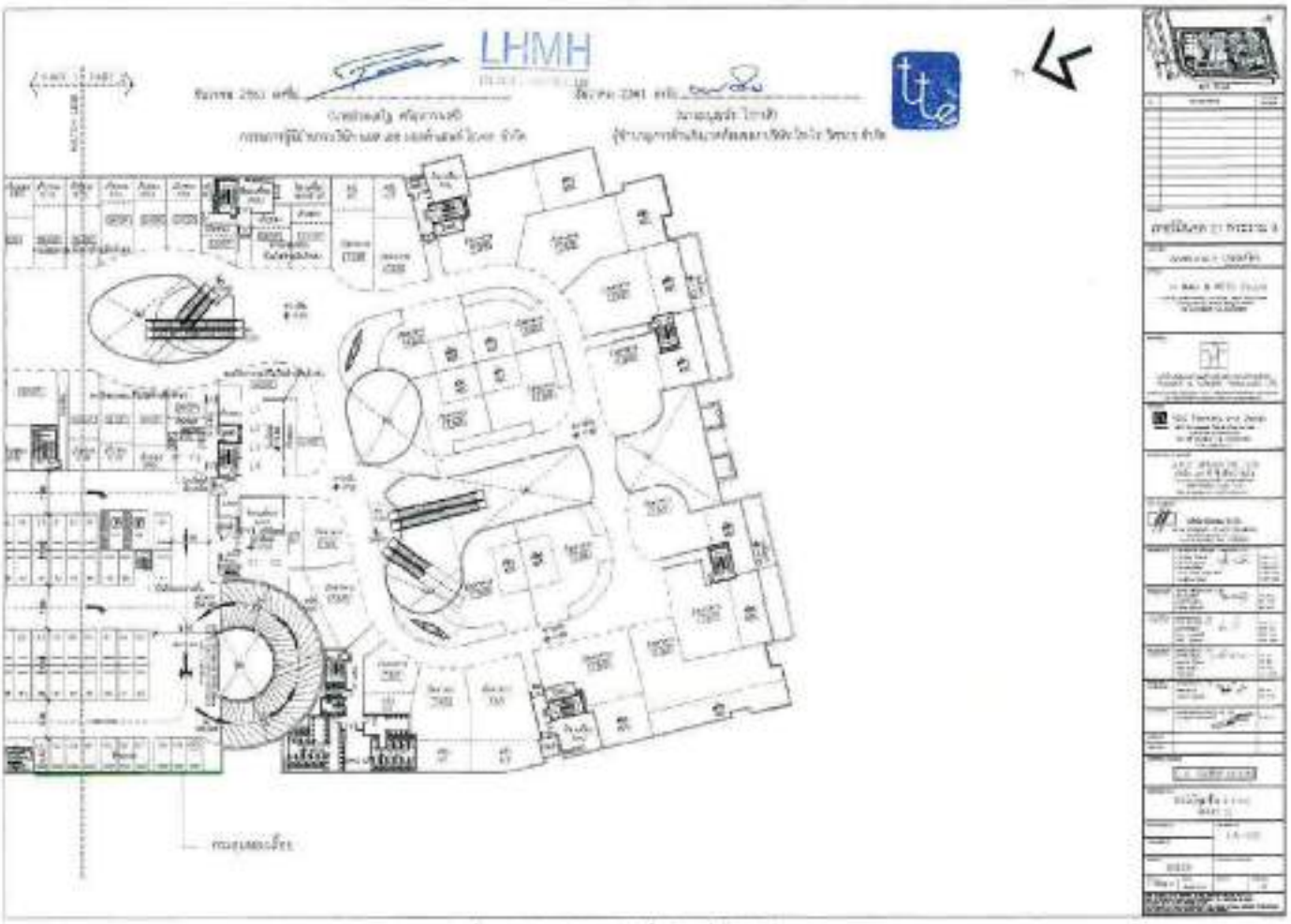

รูปที่ 4.1-11 ที่ตั้งการติดตั้งเครื่องปรับอากาศ (ชั้นที่ 2 ส่วนที่ 2)

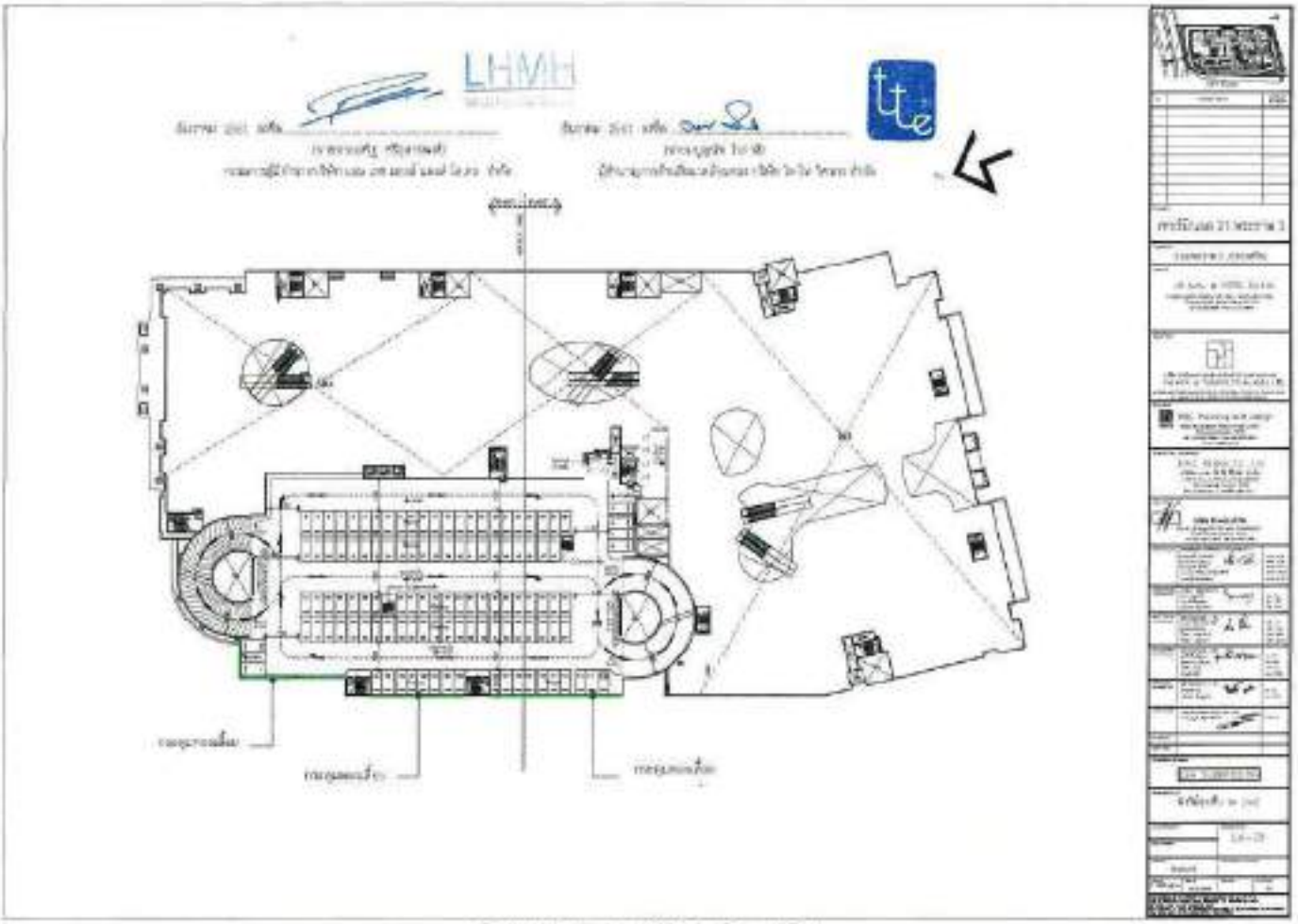

รูปที่ 4.1-12 ที่ตั้งการติดตั้งเครื่องปรับอากาศ (ชั้นที่ 2 ส่วนที่ 2)

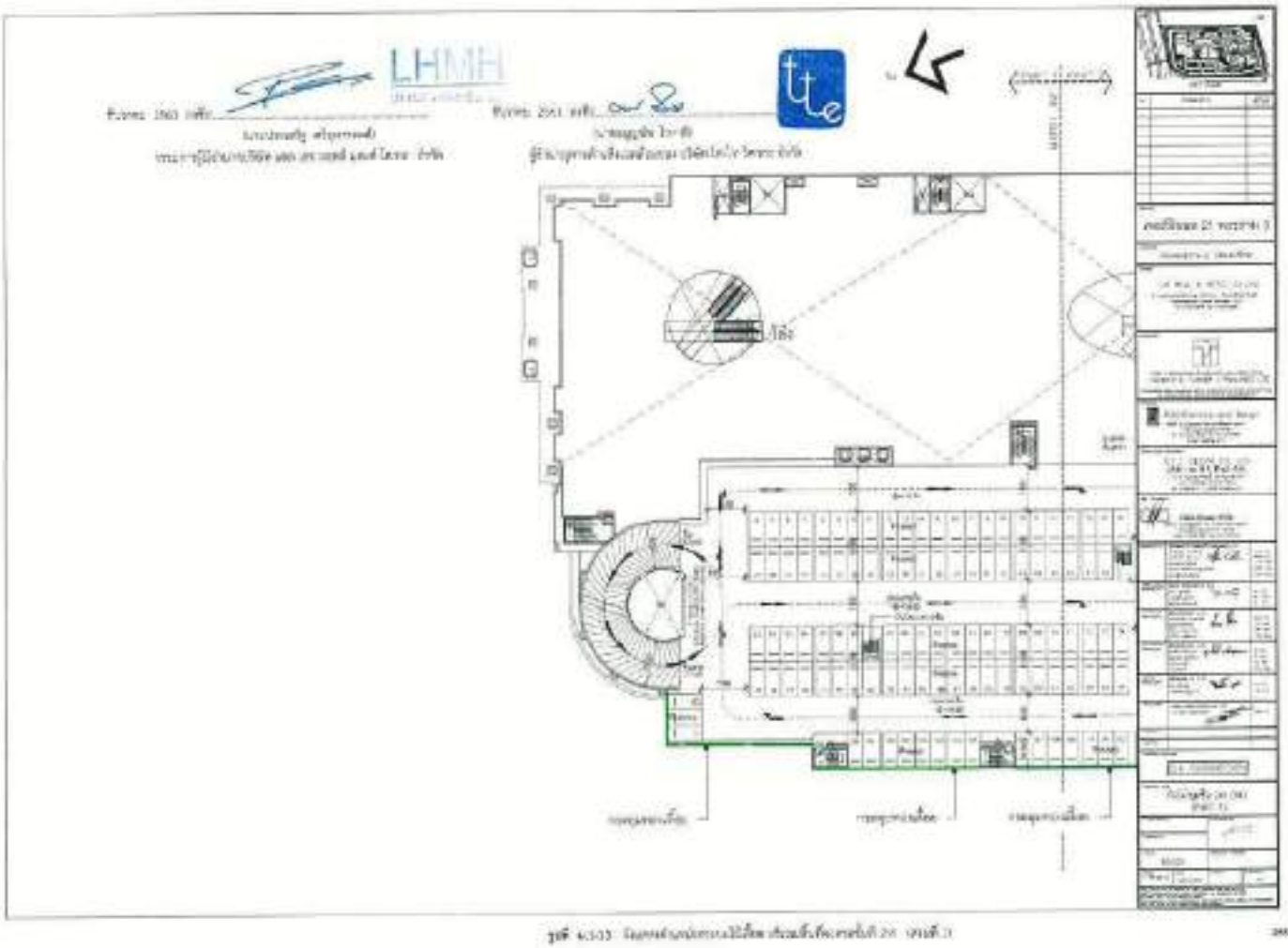
LHMH

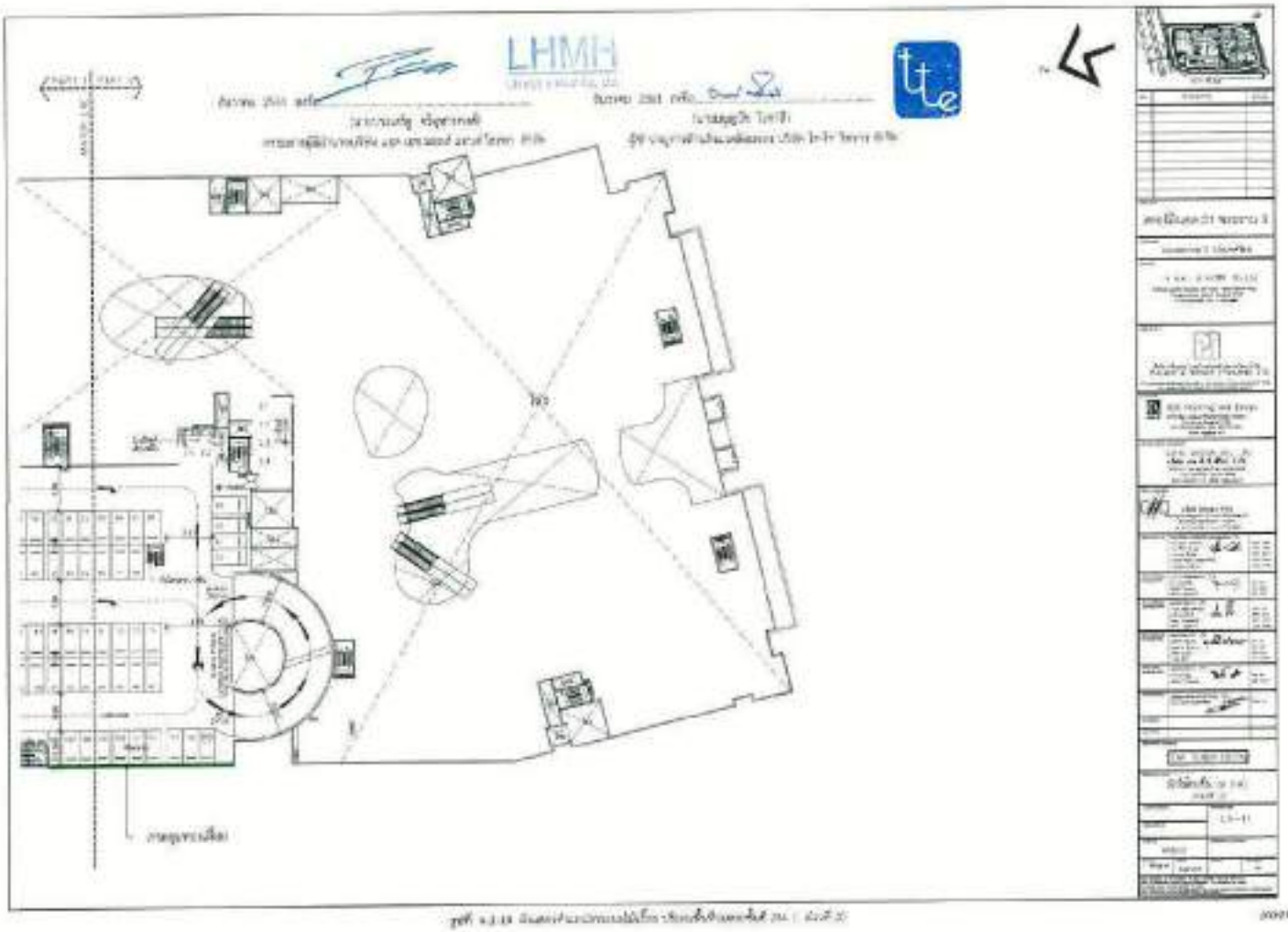
LHMH

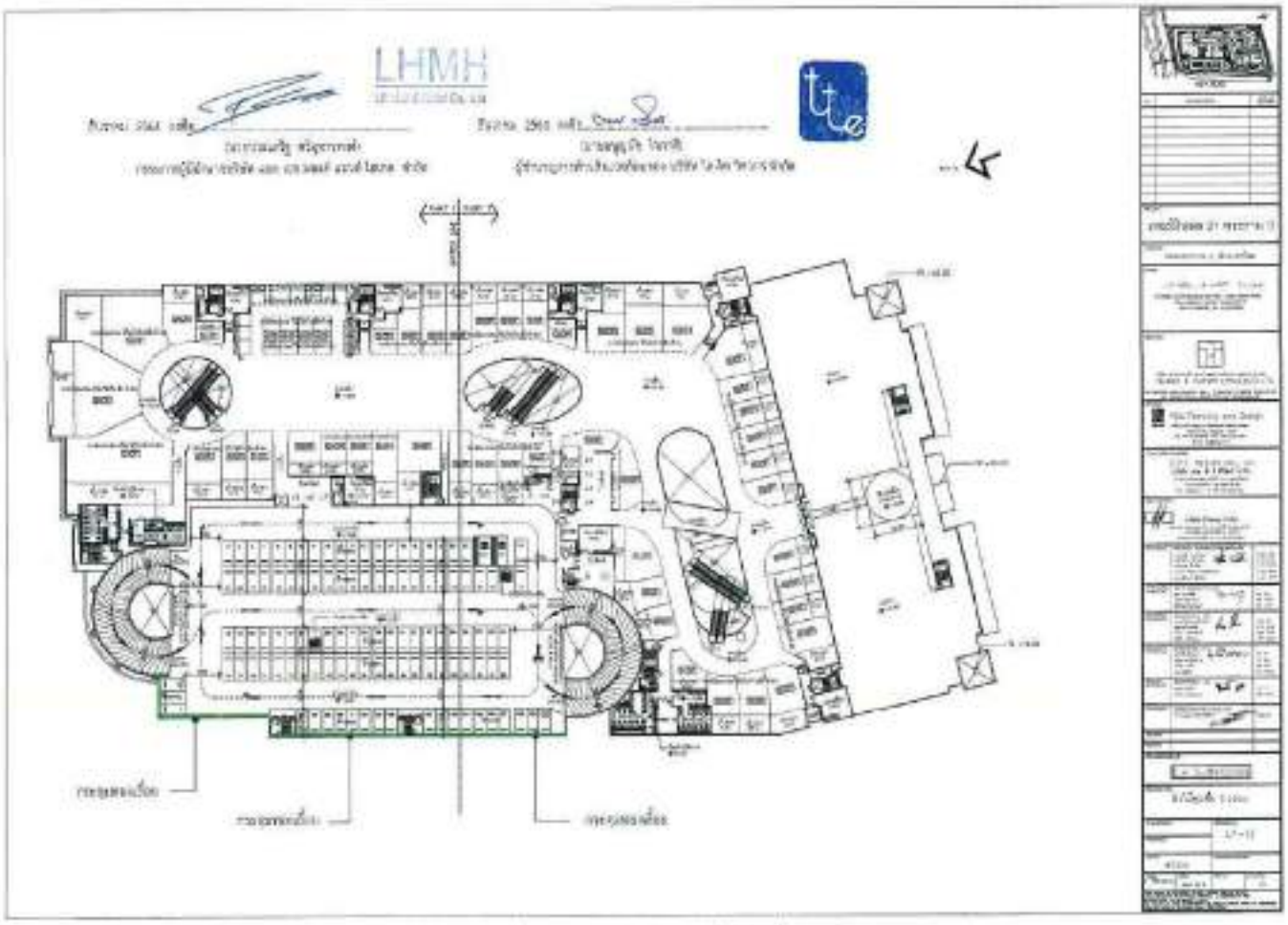
LHMH

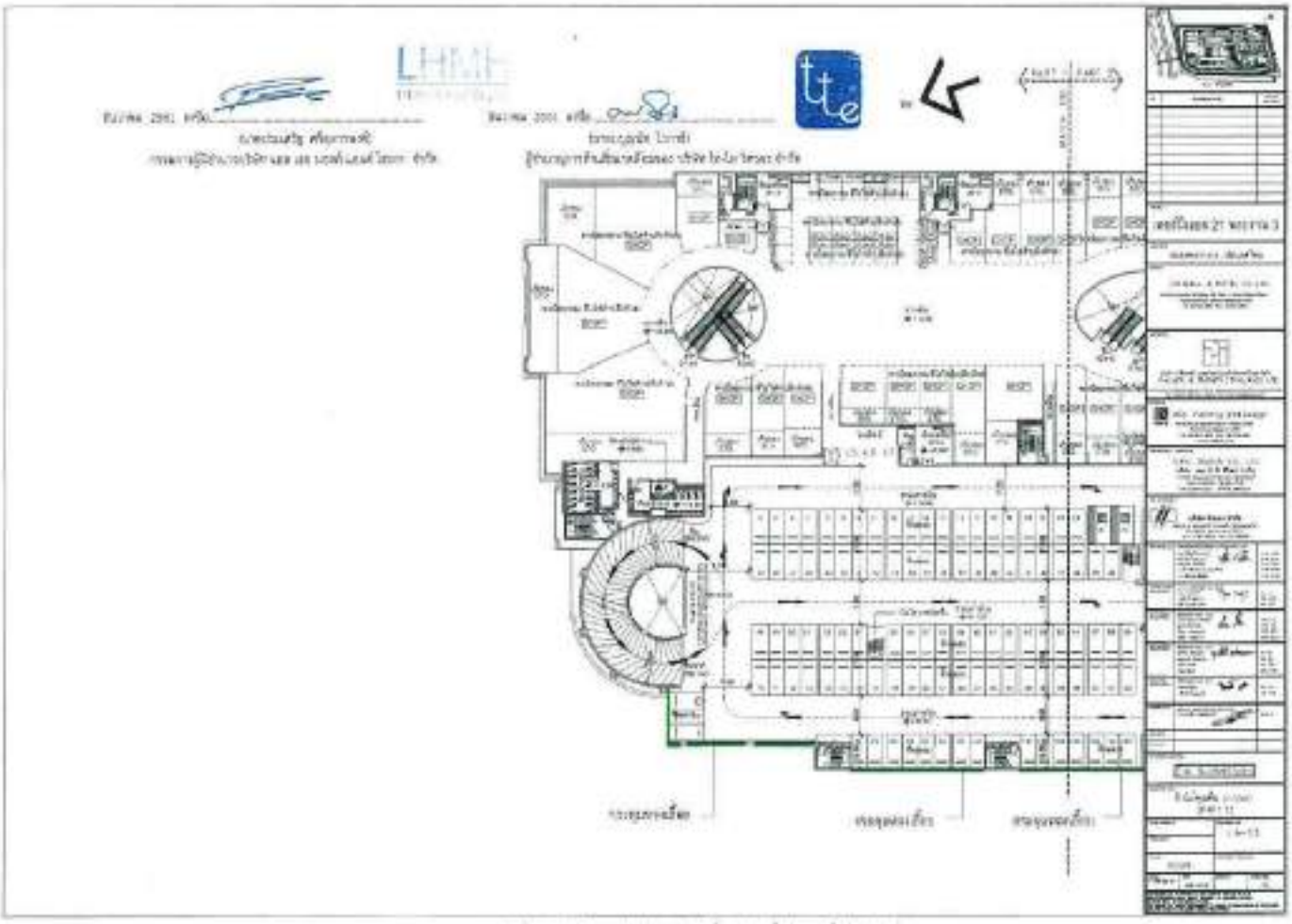
LHMH

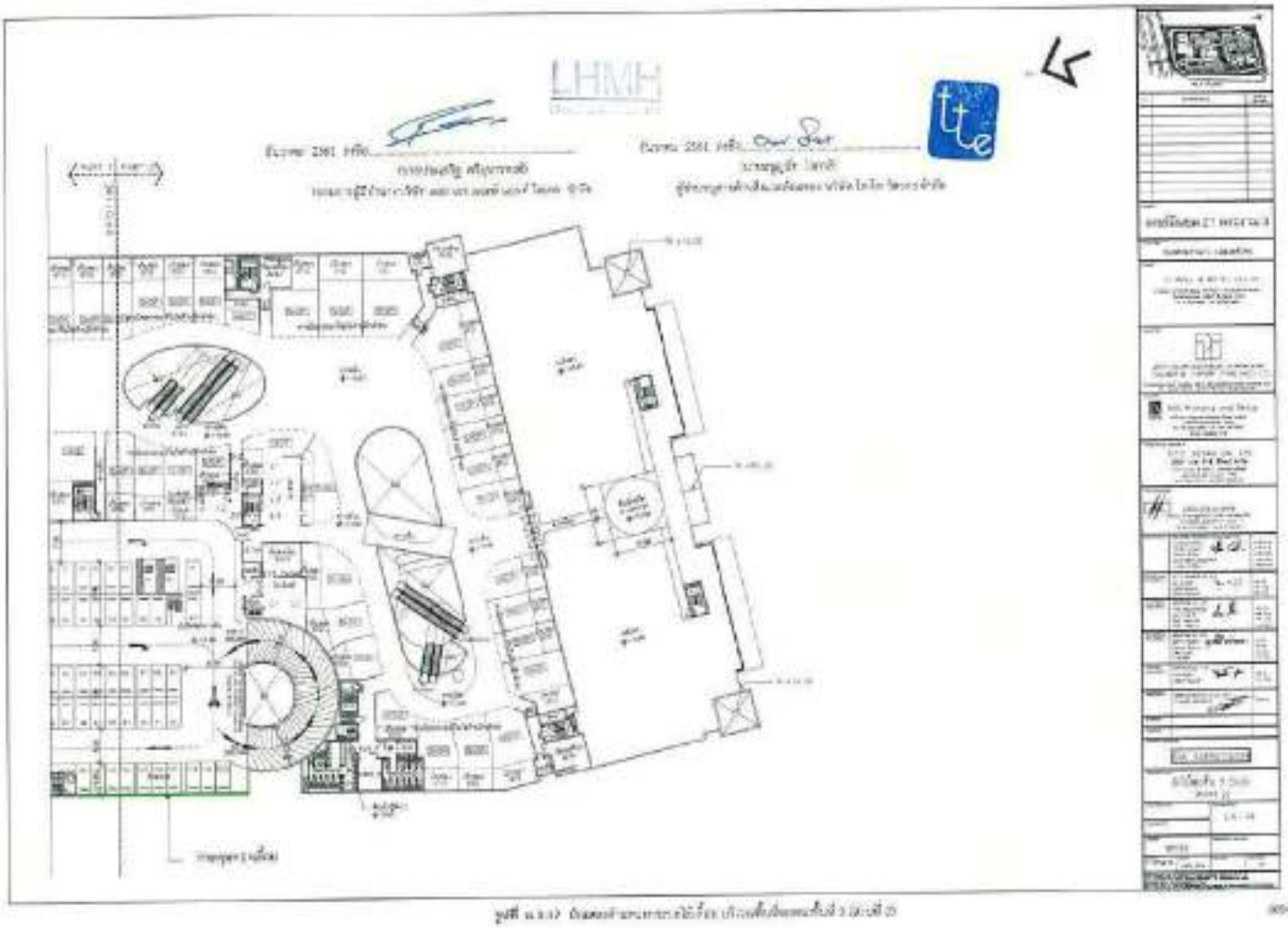
LHMH

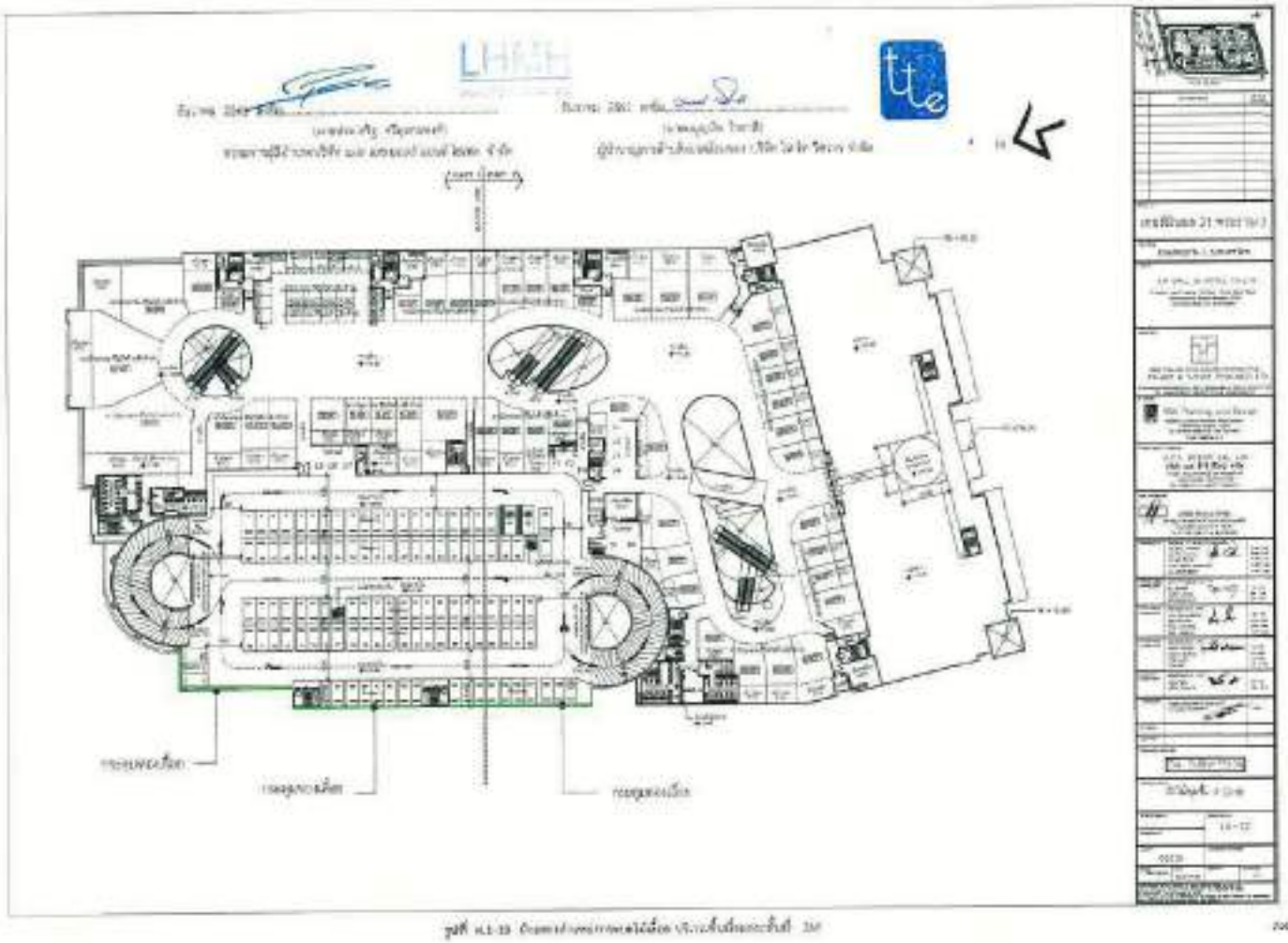
LHMH

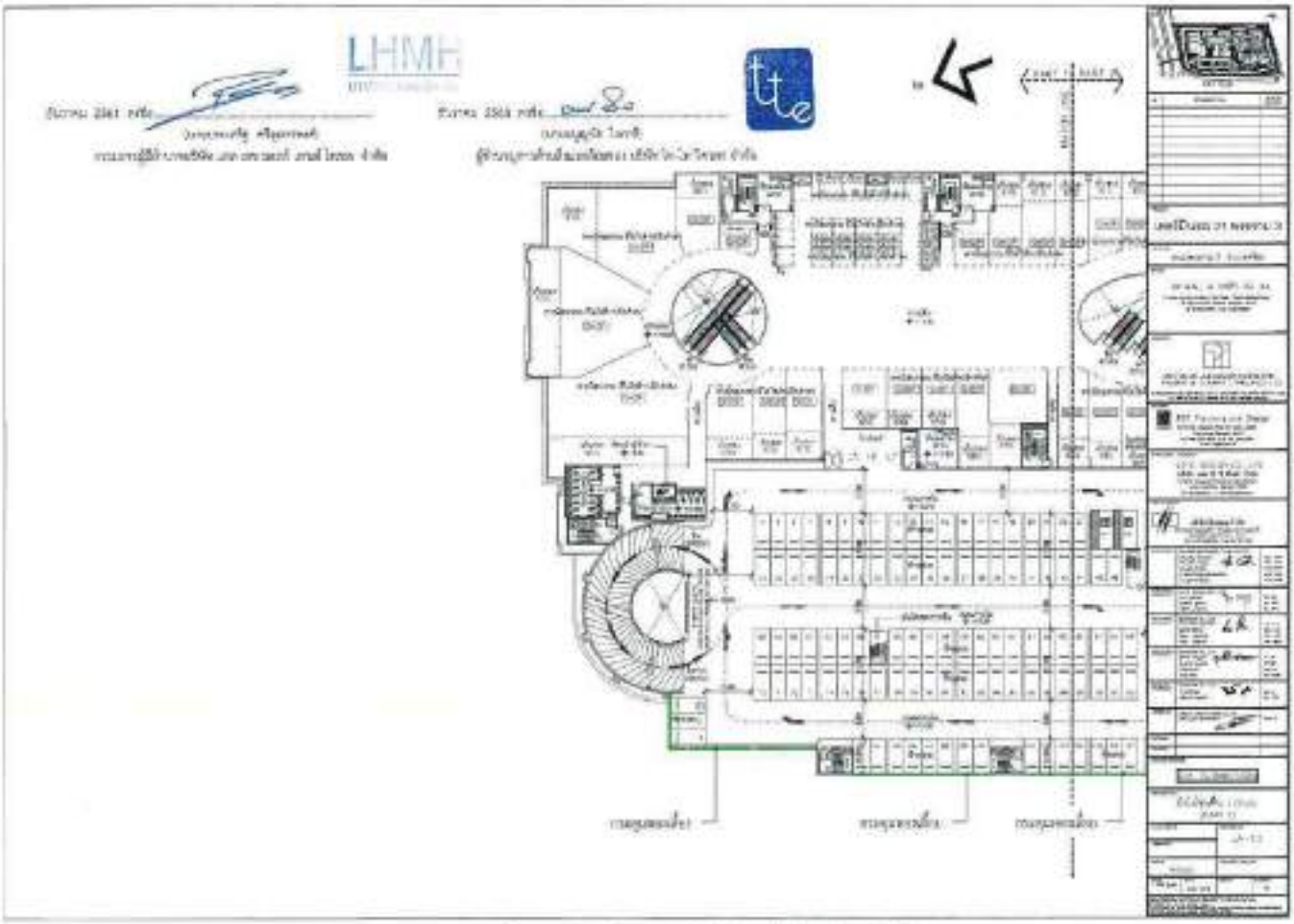

รูปที่ ผ.1-19 [illegible]

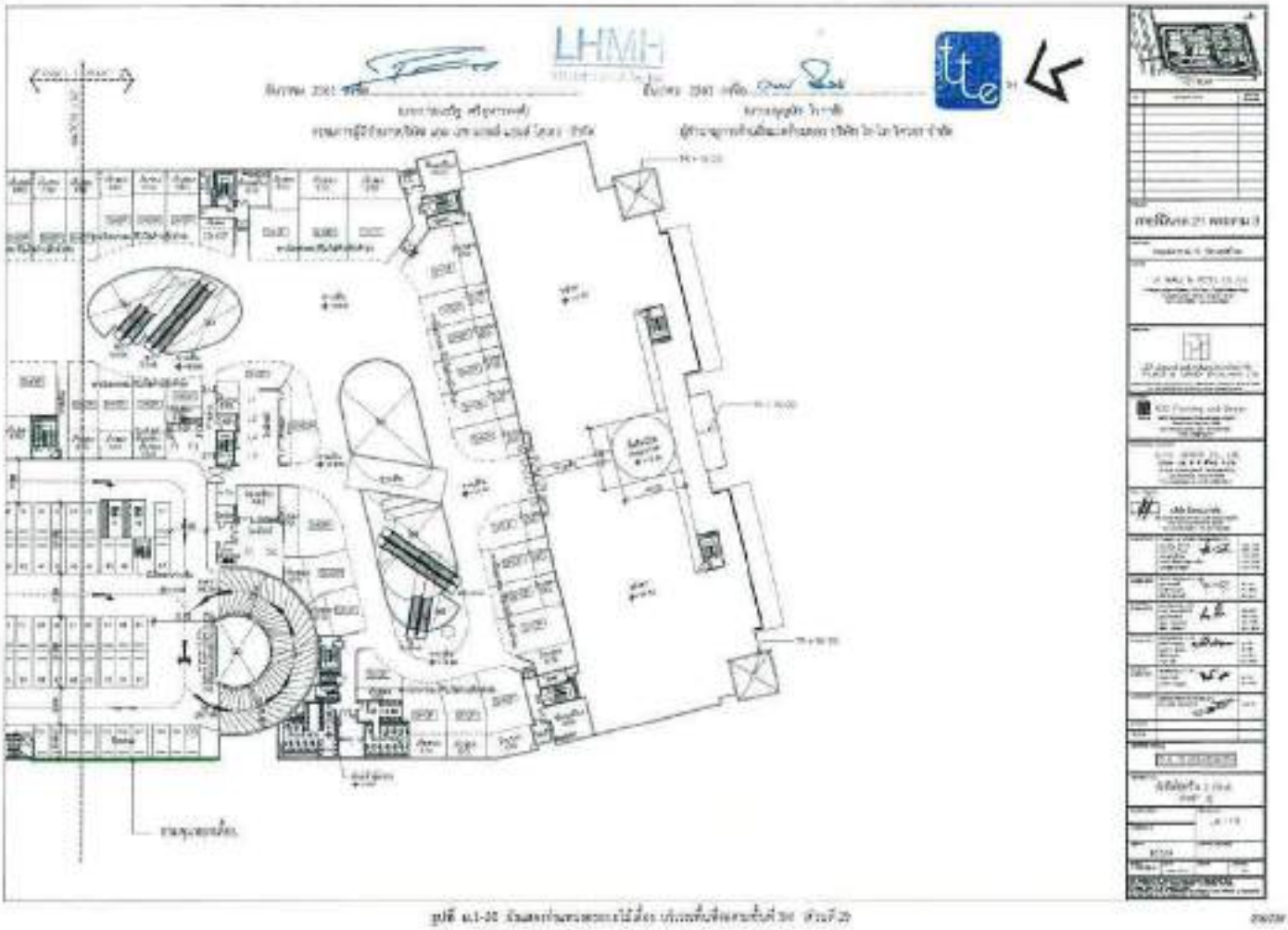

รูปที่ ผ.1-20 [illegible]

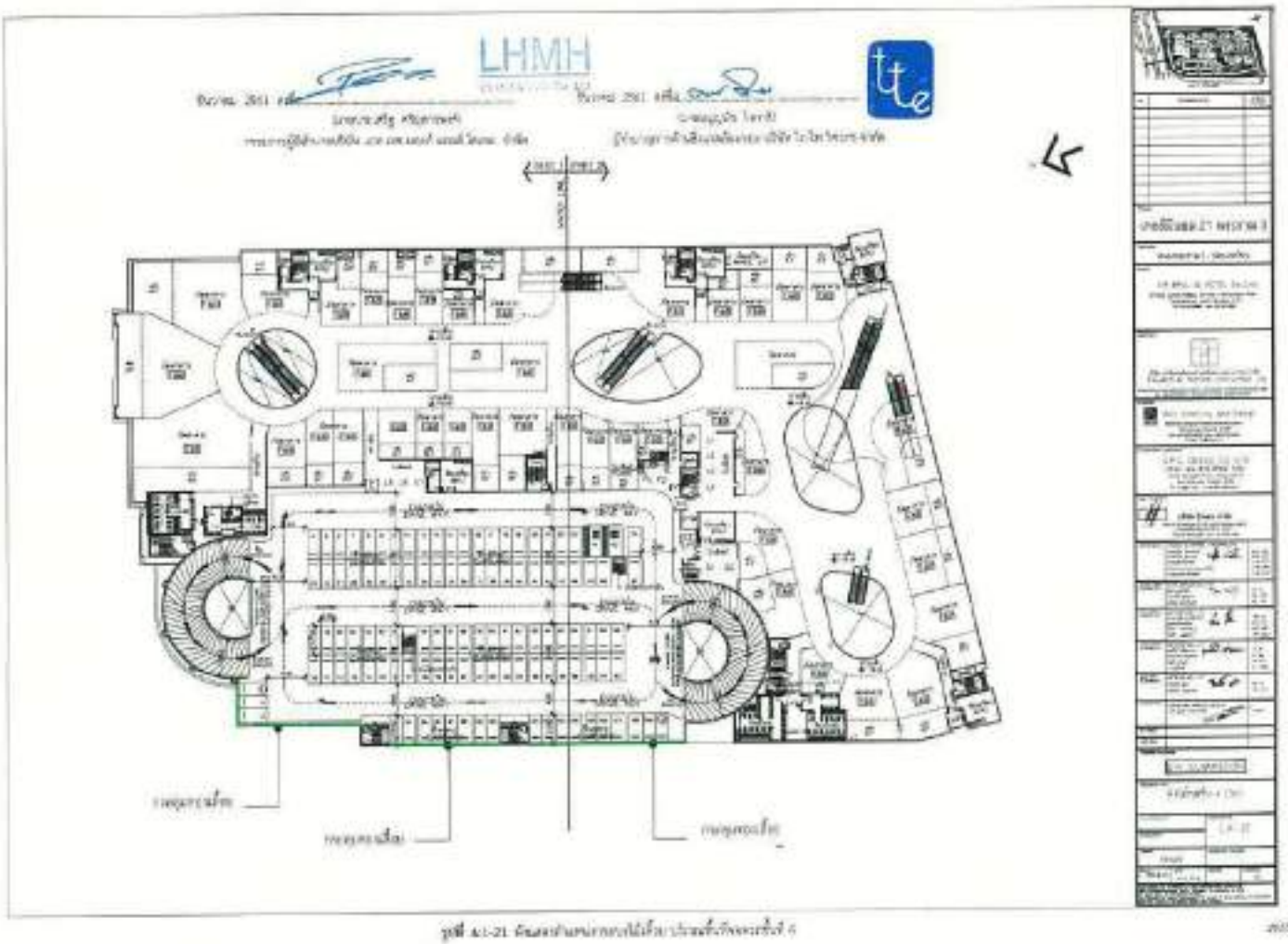

รูปที่ 4.1-21 ผังแสดงตำแหน่งการติดตั้งไฟฟ้าส่องสว่างชั้นที่ 4

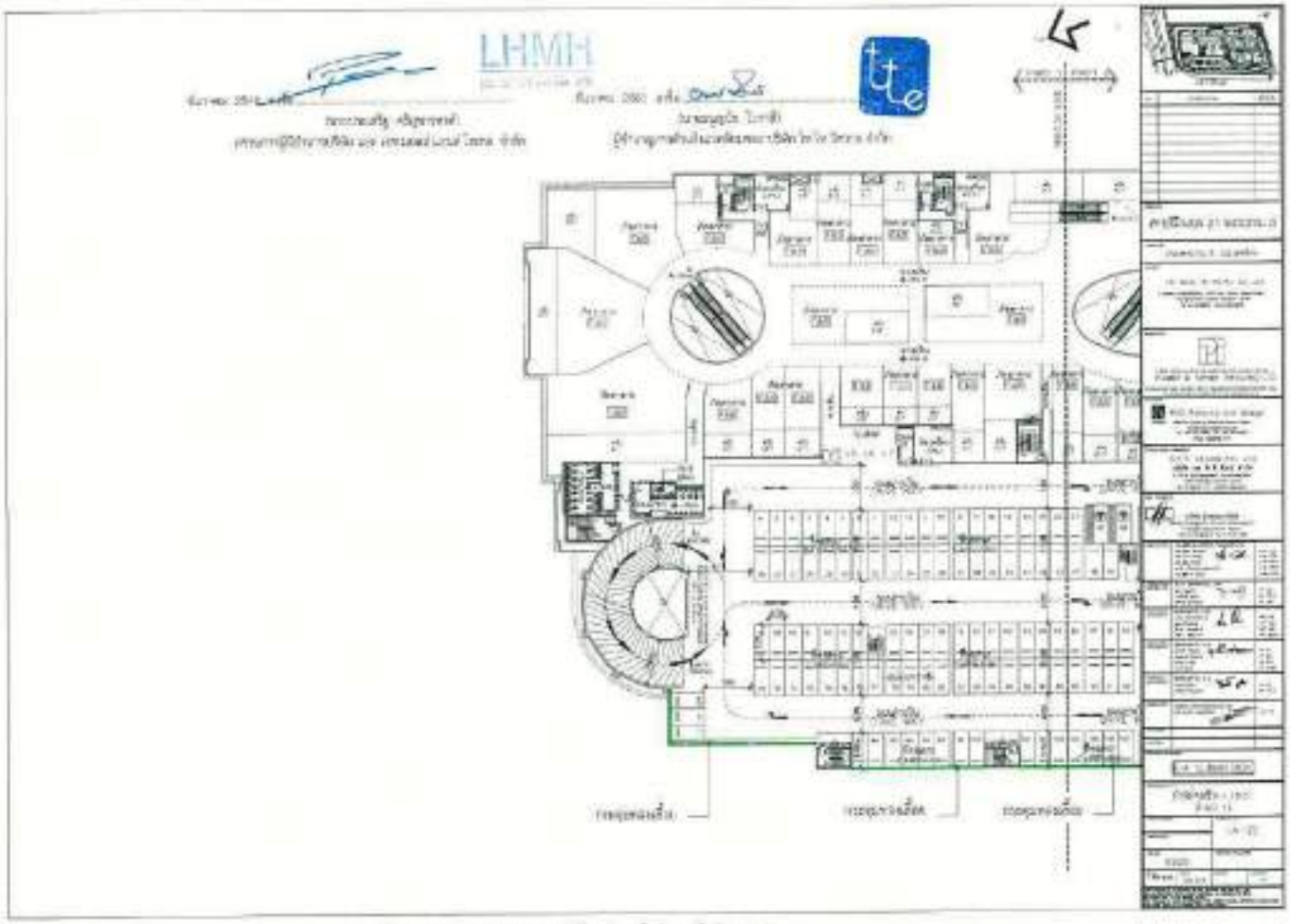

รูปที่ 4.1-22 ผังแสดงตำแหน่งการติดตั้งไฟฟ้าส่องสว่างชั้นที่ 4 (ต่อที่ 1)

รูปที่ ๒.๑-๒๐ ผังแสดงตำแหน่งกระดุมทองเลื่อย ชั้นที่ ๑ (ชั้นที่ ๒)

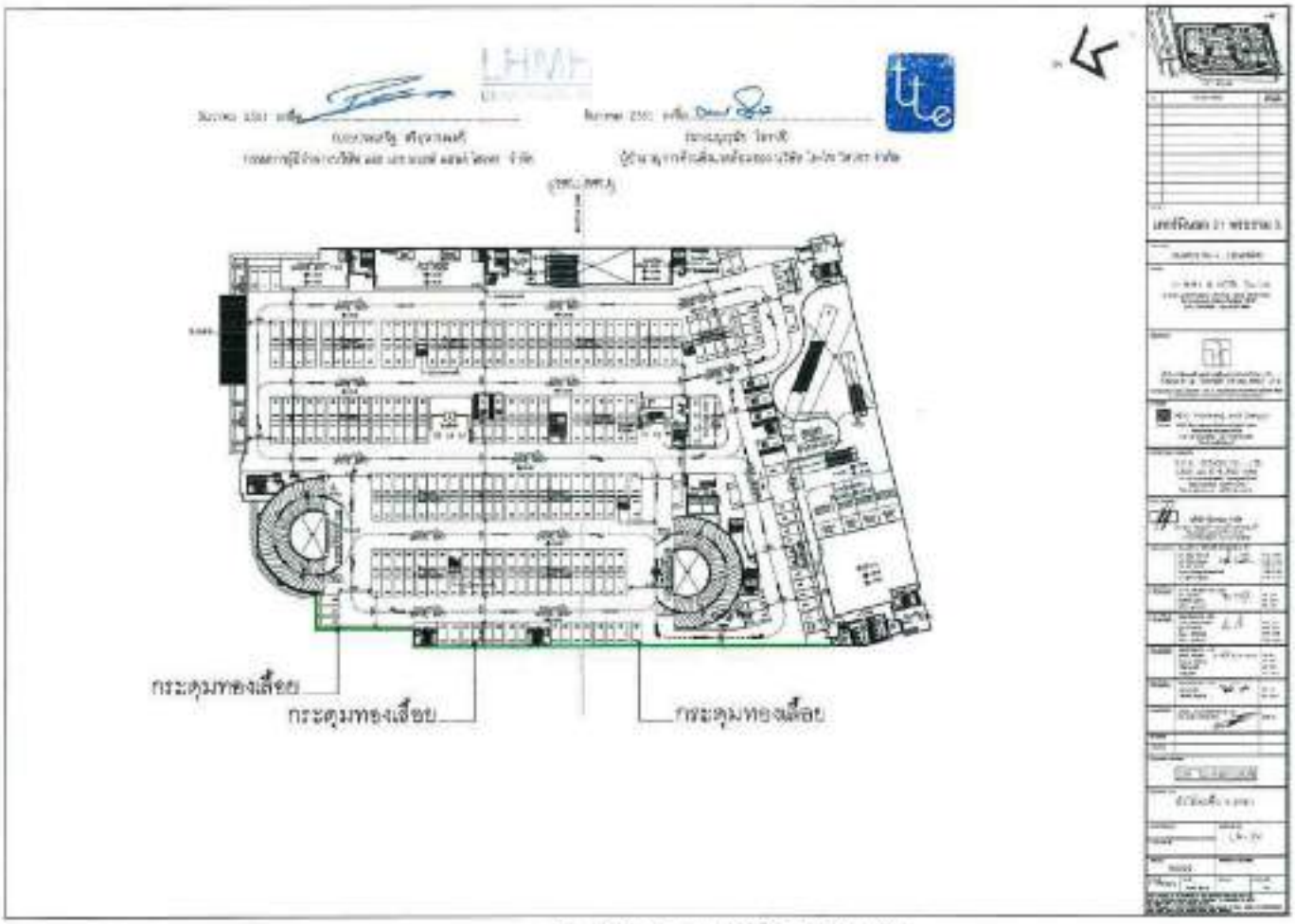

รูปที่ ๒.๑-๒๑ ผังแสดงตำแหน่งกระดุมทองเลื่อย ชั้นที่ ๓

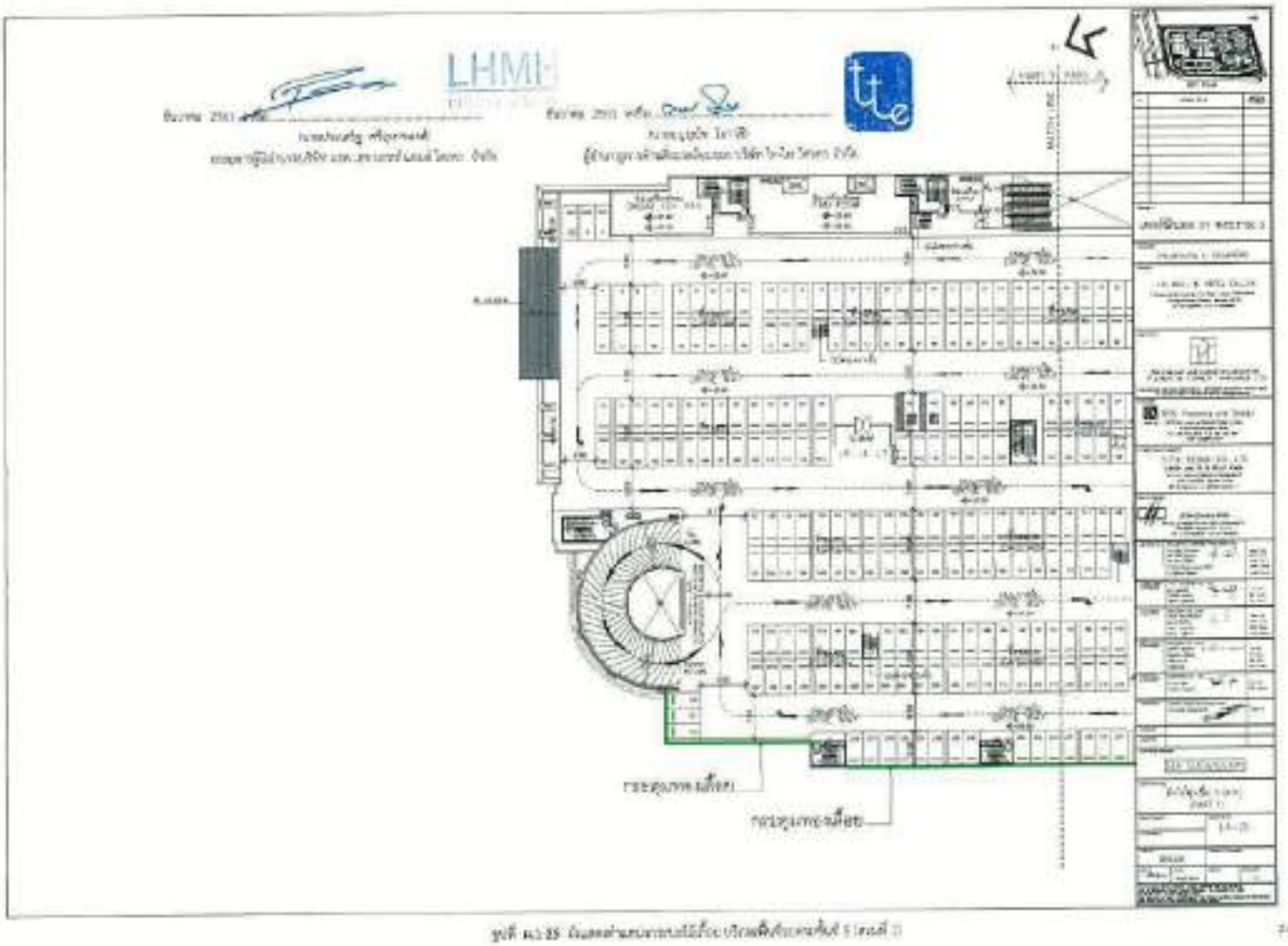

รูปที่ ผ.1-25 [illegible]

รูปที่ ผ.1-26 [illegible]

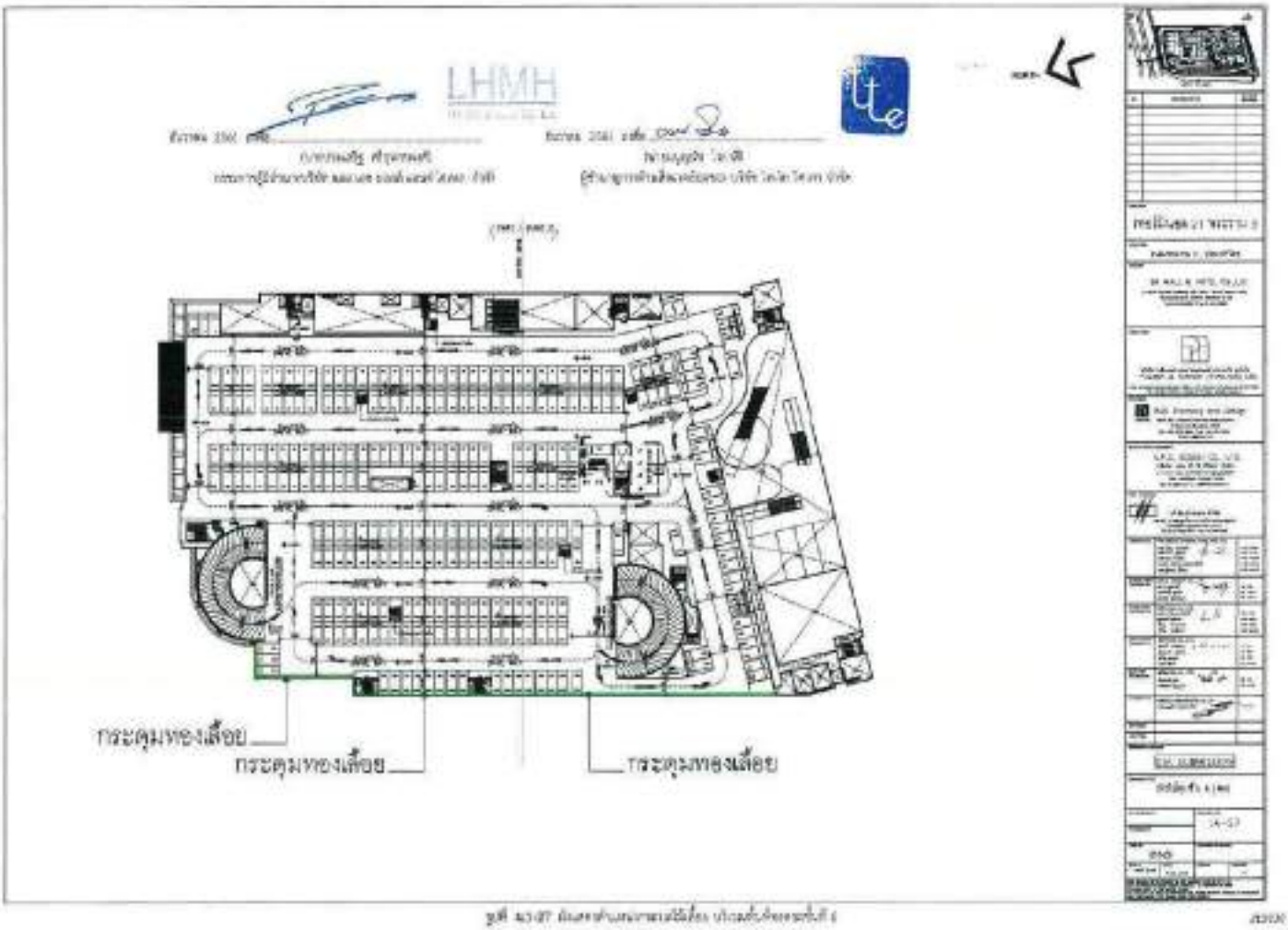
LHMH
กระดุมทองเลื่อย
กระดุมทองเลื่อย
กระดุมทองเลื่อย

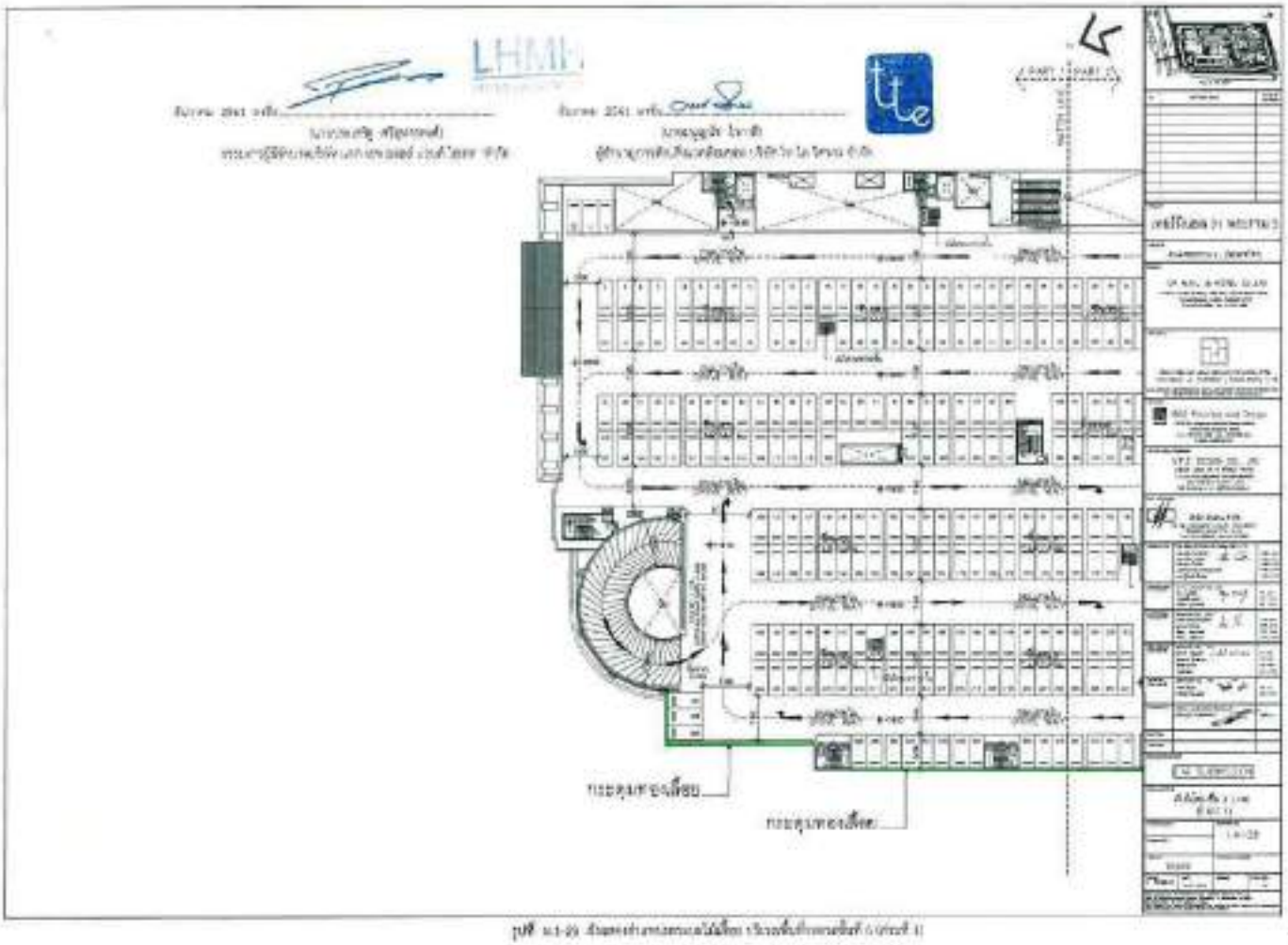
LHMH
กระดุมทองเลื่อย
กระดุมทองเลื่อย

LHMH

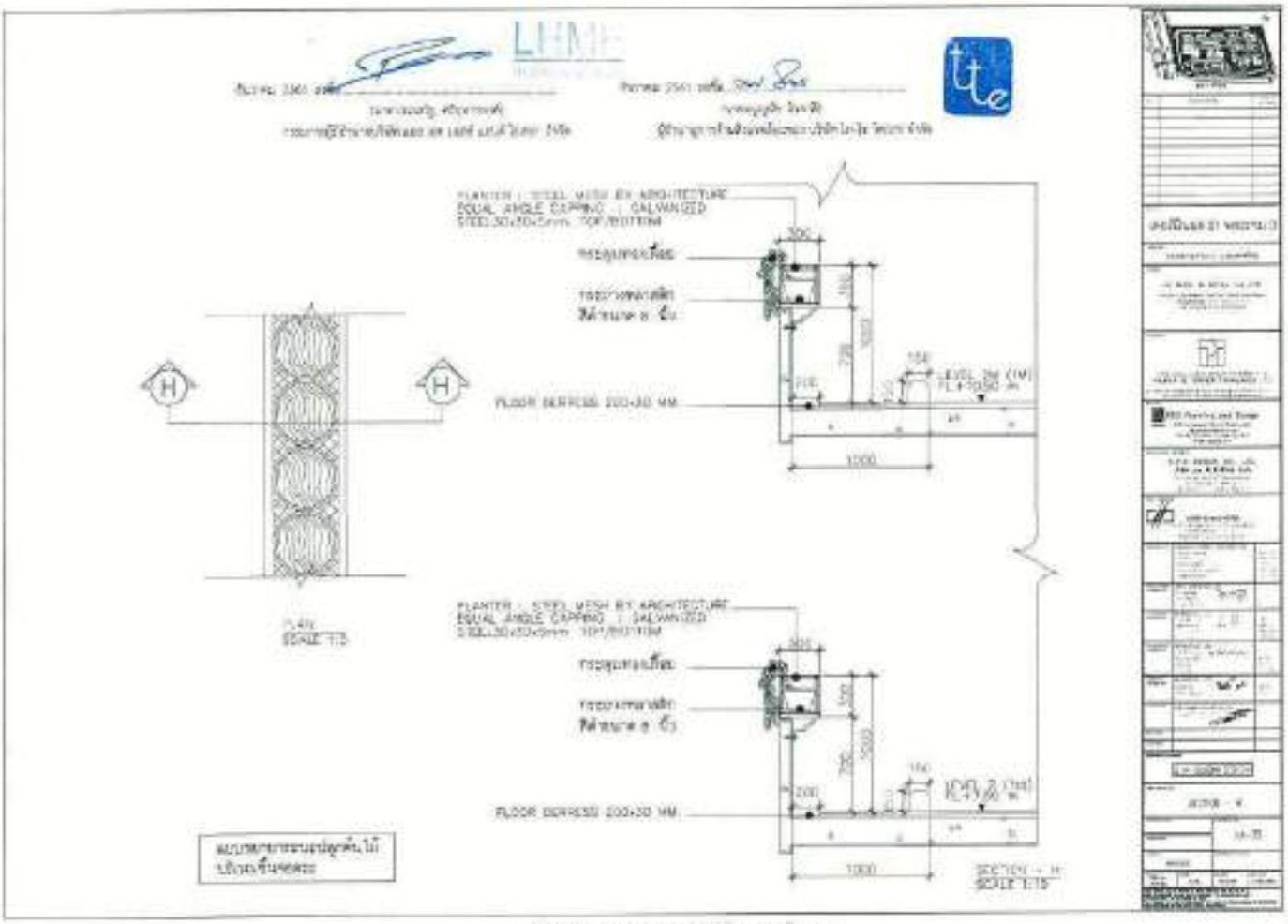
LHMH
PLANTER : STEEL MESH BY ARCHITECTURE
EQUAL ANGLE CAPPING : GALVANIZED
FLOOR DEPRESS 200x30 MM
1000
PLAN
SCALE 1:15
SECTION - H
SCALE 1:15

LHMH

รายละเอียดต้นไม้ยืนต้น

สัญลักษณ์	ชื่อต้นไม้	ขนาดทรงพุ่ม (ม.)	จำนวน (ต้น)	คุณลักษณะ	สัญลักษณ์	ชื่อต้นไม้	ขนาดทรงพุ่ม (ม.)	จำนวน (ต้น)	คุณลักษณะ
	[illegible]	4.00	-3-	[illegible]		[illegible]	4.00	-3-	[illegible]
	[illegible]	4.00	-24-	[illegible]		[illegible]	4.00 7.00	-4- -5-	[illegible]
	[illegible]	4.00 3.00 6.00	-6- -4- -3-	[illegible]		[illegible]	7.00	-1-	[illegible]
	[illegible]	4.00	-6-	[illegible]		[illegible]	6.00	-3-	[illegible]
	[illegible]	4.00	-8-	[illegible]		[illegible]	4.00	-12-	[illegible]
	[illegible]	1.00	-34-	[illegible]					

รวมต้นไม้ยืนต้น = 114 ต้น

รายละเอียดต้นไม้ยืนต้น

LHMH

รายละเอียดต้นไม้พุ่มและไม้คลุมดิน

สัญลักษณ์	ชื่อต้นไม้	คุณลักษณะ	สัญลักษณ์	ชื่อต้นไม้	คุณลักษณะ
	[illegible]	[illegible]		[illegible]	[illegible]
	[illegible]	[illegible]		[illegible]	[illegible]
	[illegible]	[illegible]		[illegible]	[illegible]
	[illegible]	[illegible]			

รายละเอียดต้นไม้พุ่มและไม้คลุมดิน

ภาคผนวก ข-3

รายงานการดูแลรักษาพืชพรรณ

[redacted]

[redacted]

[redacted]

[redacted]

[redacted]

[redacted]

[redacted]

[redacted]

[redacted]

[redacted]

[redacted]

[redacted]

[redacted]

[redacted]

[redacted]

[redacted]

[redacted]

[redacted]

[redacted]

[redacted]

[redacted]

[redacted]

[redacted]

[redacted]

[redacted]

[redacted]

[redacted]

บริษัท ตุ้มโฮ้ การ์เดนท์ จำกัด

รายงานการปฏิบัติงานการเฝ้าระวัง

วันที่ 1/3/67 เวลา

จำนวนผู้ปฏิบัติงาน 3 คน

เวลา [illegible] ผู้ปฏิบัติงาน

เวลา [illegible] ผู้ปฏิบัติงาน

เวลา [illegible] ผู้ปฏิบัติงาน

เวลา [illegible] ผู้ปฏิบัติงาน

เวลา [illegible] ผู้ปฏิบัติงาน

เวลา [illegible] ผู้ปฏิบัติงาน

รายละเอียด

- [illegible]
- [illegible]
- [illegible]
- [illegible]
- [illegible]

ลงชื่อ [redacted]

วันที่ 1/3/67

ลงชื่อ [redacted]

วันที่ 1/3/67

บริษัท ตุ้มโฮ้ การ์เดนท์ จำกัด

รายงานการปฏิบัติงานการเฝ้าระวัง

วันที่ 2/3/67 เวลา

จำนวนผู้ปฏิบัติงาน 3 คน

เวลา [illegible] ผู้ปฏิบัติงาน

เวลา [illegible] ผู้ปฏิบัติงาน

เวลา [illegible] ผู้ปฏิบัติงาน

เวลา [illegible] ผู้ปฏิบัติงาน

เวลา [illegible] ผู้ปฏิบัติงาน

เวลา [illegible] ผู้ปฏิบัติงาน

รายละเอียด

- [illegible]
- [illegible]
- [illegible]
- [illegible]
- [illegible]

ลงชื่อ [redacted]

วันที่ 2/3/67

ลงชื่อ [redacted]

วันที่ [illegible]

[redacted]

[redacted]

[redacted]

[redacted]

[redacted]

[redacted]

[redacted]

[redacted]

[redacted]

[redacted]

[redacted]

[redacted]

[redacted]

[redacted]

[redacted]

[redacted]

[redacted]

[redacted]

[redacted]

ใบส่งสินค้า / Delivery Note

No.	Detail	Qty	Remark

[redacted]

[redacted]

รายงานการปฏิบัติงาน เดือน มิถุนายน 2561

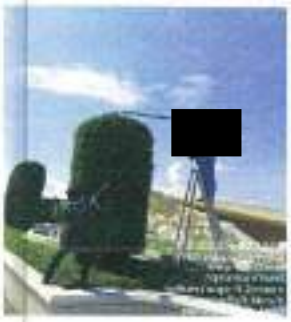

ภาคผนวก ข-4
แบบฟอร์มรับเรื่องร้องเรียน

TERMINAL21

[redacted]

☐ ☐
☐ ☐
☐ ☑ อื่นๆ ขี้เกียจ

1. ลูกค้าที่ร้านชื่นชมพนักงานขึ้นไปบ้าง ทำงานดีมาก สดใสกระตือรือร้น ยกตัวอย่างเช่น

2. ลูกค้าบางท่านที่มาซื้อของที่ร้านเยอะ ส่วนใหญ่จะชอบ เช่น กรุณาบอกเบอร์ ขอ ขาว ขอใบเสร็จ บางท่านก็ไม่ต้องการ

3. ปัญหาที่พบบ่อยคือ ไม่พอดี ไม่ค่อยมีไซส์ เป็นส่วนใหญ่ ลูกค้าบางท่านก็ต้องการ ลายใหม่ๆ ลายที่ไม่ค่อยมีในร้าน

☐ ☐

TERMINAL21

[redacted]

☐ ☐
☐ ☐
☐ ☑ อื่นๆ ลูกค้าไม่ได้ / ยังไม่ได้ทำ

ลูกค้าบางท่านไม่ได้ทำโปรโมชั่นที่ร้านเลยก็มีเยอะ ส่วนใหญ่ ลูกค้าที่ร้านเป็นคนที่ชอบ ช้อปปิ้งอยู่แล้ว ลูกค้าที่ร้านส่วนใหญ่ชอบ ซื้อของที่ร้านอยู่แล้ว

☐ ☐

TERMINAL21

[redacted]

☐ ☐
☑ ☐
☐ ☐

ลูกค้าแจ้งว่า ร้าน โดย ส่วนใหญ่ ลูกค้าที่ร้านจะแจ้ง ขอ ครั้ง

ลูกค้าไม่ได้ทำโปรโมชั่นใดๆ ลูกค้าที่ร้านเยอะ โดยส่วนใหญ่ ไม่ค่อยมี

ปัญหาอะไรเลยครับ ยกเว้น ไม่ได้ โดย ส่วนใหญ่จะชอบ ซื้อของที่ร้านนี้ค่ะ

ปี พ.ศ. ๒๕

☐ ☐

TERMINAL21

[redacted]

☐ ☐
☑ ☐
☐ ☐

ลูกค้าส่วนใหญ่ ร้านค้าใน white story ซื้อของเยอะ ๆ ส่วนใหญ่ ลูกค้าส่วนใหญ่ ชอบ ซื้อ ของที่ ร้านนี้ ลูกค้าที่ร้านเยอะ ๆ ส่วนใหญ่ ชอบ ซื้อของที่ร้านนี้ ลูกค้าที่ร้านส่วนใหญ่ ไม่ค่อยมีปัญหาอะไร ยกเว้นไม่ได้ทำโปรโมชั่นให้ลูกค้า

ลูกค้าไม่ได้ทำโปรโมชั่นให้ลูกค้าเท่าที่ควร

☐ ☐

TERMINAL21

[redacted]

25/02/69

☐ ☐
☐ ☐
☐ ☐

TERMINAL21

[redacted]

☐ ☐
☐ ☐
☐ ☐

TERMINAL21

[redacted]

☐ ☐
☐ ☐
☐ ☐

ภาคผนวก ข-5
ระบบบำบัดน้ำเสีย

รายการคำนวณระบบน้ำเสีย
โครงการ เทอร์มินอล 21 พระรามเก้า

ปริมาณน้ำเสีย	=	2,204	ลบ.ม./วัน
ค่าปริมาณน้ำเสียจากห้องน้ำใต้ดิน	=	380	ลบ.ม.
ค่าปริมาณน้ำเสียจากร้านอาหารและที่จอดรถ	=	1,221.68	ลบ.ม.
ค่าปริมาณน้ำเสียจากน้ำทิ้ง	=	426.36	ลบ.ม.
ค่าคงเหลือของระบบเดิมในน้ำทิ้ง	=	180	ลบ.ม.
ค่าปริมาณน้ำทิ้ง	=	20	ลบ.ม.
ค่าคงเหลือของระบบเดิมในน้ำทิ้ง	=	10	ลบ.ม.
ปริมาณน้ำเสียจากห้องน้ำ-ห้องครัว	=	780	ลบ.ม./วัน
ปริมาณน้ำเสียจากร้านอาหารและที่จอดรถ	=	1,200	ลบ.ม./วัน

1. ค่าซีโอดีปริมาณสูง

ปริมาณน้ำเสียจากร้านอาหารและที่จอดรถ	=	1,200	ลบ.ม./วัน
ระยะเวลาการเติมน้ำทิ้ง	=	12	ชม./วัน
อัตราการเติมน้ำเสียเฉลี่ย	=	100	ลบ.ม./ชม.
อัตราการเติมน้ำเสียสูงสุด	=	200	ลบ.ม./ชม.

ออกแบบให้

- ความกว้าง	=	11.50	เมตร
- ความยาว	=	21.00	เมตร
- ความลึกน้ำ	=	4.20	เมตร
- ปริมาตรน้ำ (V)	=	1,014.30	ลบ.ม.
เวลาเก็บกักน้ำเสีย	=	V/Q	
	=	0.846	วัน
	=	20.31	ชม. > 12.00 ชม. OK.

อัตราใช้ซีโอดีของน้ำเข้าเฉลี่ย (Average Influent COD, Tank Influent Average, DAF)
ระยะเวลาดำเนินการของเครื่อง = 20 ชม./วัน

ลงชื่อ [redacted]
(นายวุฒิศักดิ์ อาจหลุยกุล) 18.30

ปริมาณน้ำเสียเฉลี่ยรายวัน = 2,000.00 ลบ.ม./วัน
= 75 ลบ.ม./ชม.

ค่าซีโอดีของน้ำเข้าเฉลี่ย = 180 mg/L (ค่าเฉลี่ย 00.00.)
ประสิทธิภาพในการทำงานของ DAF = 90%
ค่าซีโอดีที่ออกจาก DAF = (20.00-0.1)/(21.00) 90.0%
= 95.512 มก./ล.
ประสิทธิภาพโดยการประเมินจากน้ำเสีย = 90%
ค่าซีโอดีที่ออกจาก DAF = 95.51 mg/L

1. ถังปรับสมดุล (Equalizing Tank)

ปริมาณน้ำเสีย = 2,000 ลบ.ม./วัน
ขนาดของถัง
- ความกว้าง = 11.00 ม.
- ความยาว = 21.00 ม.
- ความลึกน้ำ = 4.20 เมตร
- ปริมาตรน้ำ (V) = 970.11 ลบ.ม.
เวลาเก็บกักน้ำเสีย = V/Q
= 0.484 วัน
= 11.61 ชม. > 8.00 ชม. OK.
ค่าซีโอดีเฉลี่ยของน้ำเข้าปรับสมดุล = [(1,000.00*180) + (980.00*95.51)] / 1,980 = 137.51
= 137.51 mg/L

2. ถังเติมอากาศ (Aerobic Tank)

ปริมาณน้ำเข้าถัง (Q) = 2,000 ลบ.ม./วัน
ปริมาณอากาศที่ต้องการ (V) = $\frac{\theta_c Y(S_o - S)}{(1 + k_d \theta_c)}$ ____ (1)

ลงชื่อ [redacted]

เมื่อ
θ_c = 10 วัน
Q = 2,000 ลบ.ม./วัน
Y = 0.60 mg VSS/mg BOD5
S_o = 179 มก./ล.
S = 7 มก./ล.
k_d = 0.06 ต่อวัน
X = 3,000 มก.VSS/ล.
V = 2,134.41 ลบ.ม. (ปริมาตรของถังเติมอากาศ (2))

ขนาดถังเติมอากาศที่ต้องการ = 2,134.41 ลบ.ม.
ใช้ : ขนาดถังเติมอากาศ = 1,011.00 ลบ.ม. > 2,134.41 ลบ.ม. OK.

ขนาดของถังเติมอากาศแบบ SBR
- ความกว้าง = 12.00 ม.
- ความยาว = 28.00 ม.
- ความลึกน้ำ = 4.20 เมตร
- ปริมาตรน้ำ (V) = 1,058.88 ลบ.ม./ถัง
- จำนวนถังที่ต้องการใช้ = 2 ถัง
- ปริมาตรถังเติมอากาศรวม = 2,011.50 ลบ.ม.

ความยาว : ความกว้างถัง = 2.33 ม.
ความสูง : ความกว้างถัง = 0.33 เท่าตัว

4. ปริมาณอากาศที่ต้องการใช้ในถังเติมอากาศ (SBR Tank)

ปริมาณอากาศที่ต้องการ (SOR)

$$SOR = \frac{Q\,(S_o - S)\,10^3 - 1.42\,P_x}{0.68} \quad \text{____ (2)}$$

ลงชื่อ [redacted]
(นายวุฒิศักดิ์ อาจหลุยกุล) 18.30

เมื่อ
P_x = X V / θ_c
X = 3,000 มก./ล.
P_x = 75.3 มก./ล.
Q = 2,000 ลบ.ม./วัน
S_o = 179 มก./ล.
S = 7 มก./ล.
จำนวนชั่วโมงการเติมอากาศ = 8 ชม.
SOR = 1,875.32 กก.O2/วัน (ปริมาณอากาศที่ต้องการ (2))
= 345.5 กก.O2/ชม.

ปริมาณอากาศที่ต้องการใช้จริง (SOR)

$$SOR = \frac{SOR}{\alpha C_{sw} \beta (\gamma - C)(1.024)^{T-20}} \quad \text{____ (3)}$$

เมื่อ
C_{sw} = 9.17 มก./ล. @20 °C
C_{sw} = 8.50 มก./ล. @25 °C
C = 2.00 มก./ล.
β = 0.9
α = 0.90
T = 25 องศาเซลเซียส
γ = 0.95
SOR = 3,644 กก.O2/วัน (ปริมาณอากาศที่ใช้จริง)

เครื่องเติมอากาศที่จะใช้ในถังเติมอากาศแบบเดิม
(SOR) = 3,644 กก.O2/วัน
ปริมาณอากาศที่ใช้จริง = 607.34 กก.O2/ชม.
ระดับน้ำในถัง = 1.18

ลงชื่อ [redacted]

ระบบสุขาภิบาล

ปริมาณการใช้งานผู้ใช้อาคาร	=	[illegible]	ลบ.ม./วัน
ระบบปั๊มน้ำดื่มประเภทเครื่อง Air Stream			
ปริมาณการใช้งานสูงสุด	=	[illegible]	
[illegible]	=	[illegible]	ลบ.ม./วัน
[illegible]	=	20	%
[illegible]	=	[illegible]	ลิตร/ชม.
[illegible]	=	20.2	%
ปริมาณการใช้งานสูงสุด	=	[illegible]	ลบ.ม./ชม.

เนื่องจากพื้นที่ต้องการสูงมาก

ชนิดวัสดุที่ใช้	=	3	ชั่วโมง/วัน
ระยะการใช้งานน้ำยาฆ่าเชื้อ	=	6	ชม.
ระยะการใช้งานสารเคมีปรับค่าความ	=	6	ชม.
ระยะการใช้งานสารเคมี	=	1	ชม.
ระยะการใช้งานตู้น้ำใส	=	1	ชม.
ปริมาณการใช้งานที่ต้องการใช้	=	[illegible]	
	=	[illegible]	ลบ.ม./ชม.
	=	[illegible]	ลบ.ม./ชั่วโมง

เนื่องจากมีการใช้งานน้ำ [illegible] ชั่วโมง/วัน ดังนั้นจึงต้องมีปั๊มน้ำ 2 ชุด ขนาดของปั๊มน้ำที่ต้องการ [illegible] ความดันจะไม่เพียงพอ จึงต้องเพิ่มปั๊มน้ำ 1 ชุด

ขนาดถังเก็บน้ำสำรองฉุกเฉิน (Reserve)

ปริมาณการใช้งานน้ำสูงสุดต่อวัน	=	267	ลบ.ม./วัน

เงื่อนไข : [illegible] ชั่วโมง/วัน

ปริมาณการใช้งานน้ำ	=	40.1	ลบ.ม./ชม. < 267 ลบ.ม./วัน __OK

เนื่องจากระบบจ่ายน้ำแบบ [illegible]

ขนาดถังเก็บน้ำที่ต้องการ [illegible]	=	267	ลบ.ม.
ดังนั้นจึงต้องการถังเก็บน้ำ	=	5.5	ถัง = 0 ลบ.ม./ถัง __OK

จึงเรียน [redacted]

(นายวุฒิศักดิ์ จาตุศิลุงกร) วิศวกร

ระบบสุขาภิบาล

5. ถังเก็บน้ำสะอาดชั่วคราว (Temp. Storage Tank)

ปริมาณการใช้งานน้ำ	=	[illegible]	ลบ.ม./วัน
ค่าใช้จ่ายในการ	=	[illegible]	ลบ.ม./วัน
ขนาดของแผ่นกั้นของถัง -			
- ความกว้าง	=	[illegible]	ม.
- ความยาว	=	[illegible]	ม.
- ความลึกน้ำ	=	[illegible]	เมตร
- ปริมาณน้ำ (V)	=	[illegible]	ลบ.ม.
ระยะเวลาเก็บน้ำเฉลี่ย	=	V/Q	
	=	[illegible]	วัน

6. ถังเก็บน้ำใช้งานของอาคาร BMF (Store Tank)

ปริมาณน้ำใช้	=	[illegible]	ลบ.ม.
- ปริมาณ EA ในน้ำดื่ม	=	300	ลบ.ม./ชม.
- ปริมาณน้ำทิ้งในน้ำดื่ม	=	300	ลบ.ม./ชม.
- ค่าการใช้งานสารเคมี	=	300	ลบ.ม./ชม.
ปริมาณการใช้งานน้ำทั้งหมด	=	[illegible]	ลบ.ม./วัน
ชั่วโมงการใช้งานสารเคมีปรับค่าความ	=	24	
ปริมาณการใช้งานสารเคมีปรับค่า	=	[illegible]	ลบ.ม./วัน
ขนาดของแผ่นกั้นของถัง -			
- ความกว้าง	=	[illegible]	ม.
- ความยาว	=	[illegible]	ม.
- ความลึกน้ำ	=	[illegible]	เมตร
- ปริมาณน้ำ (V)	=	[illegible]	ลบ.ม.
ระยะเวลาเก็บน้ำเฉลี่ย	=	V/Q	
	=	[illegible]	วัน

จึงเรียน [redacted]

[illegible] 06.30

ระบบสุขาภิบาล

7. ถังเก็บน้ำดื่ม (Drinking Water)

ปริมาณการใช้งานน้ำ	=	[illegible]	ลบ.ม./วัน
ค่าใช้จ่ายในการ	=	[illegible]	ลบ.ม./วัน
ขนาดของแผ่นกั้นของถัง	=	12	ชม.
ค่าการใช้งานน้ำของอาคารสูงสุด	=	[illegible]	ลบ.ม./ชม.

เงื่อนไขที่ใช้คิด : ค่าการใช้งานน้ำของอาคารสูงสุดไม่ 100 ลบ.ม./ชม.

8. ถังเก็บน้ำใช้ (Store Tank)

ปริมาณน้ำใช้งานของอาคาร	=	[illegible]	ลบ.ม./วัน
ค่าใช้จ่ายในการ			
ขนาดของถัง			
- ความกว้าง	=	[illegible]	ม.
- ความยาว	=	[illegible]	ม.
- ความลึกน้ำ	=	[illegible]	เมตร
- ปริมาณน้ำ (V)	=	[illegible]	ลบ.ม.
ระยะเวลา	=	[illegible]	ลบ.ม. > [illegible] ลบ.ม./ชม. __OK

จึงเรียน [redacted]

(นายวุฒิศักดิ์ จาตุศิลุงกร) วิศวกร

การทำงานปั๊มแบบ AUTO ของระบบ SBR

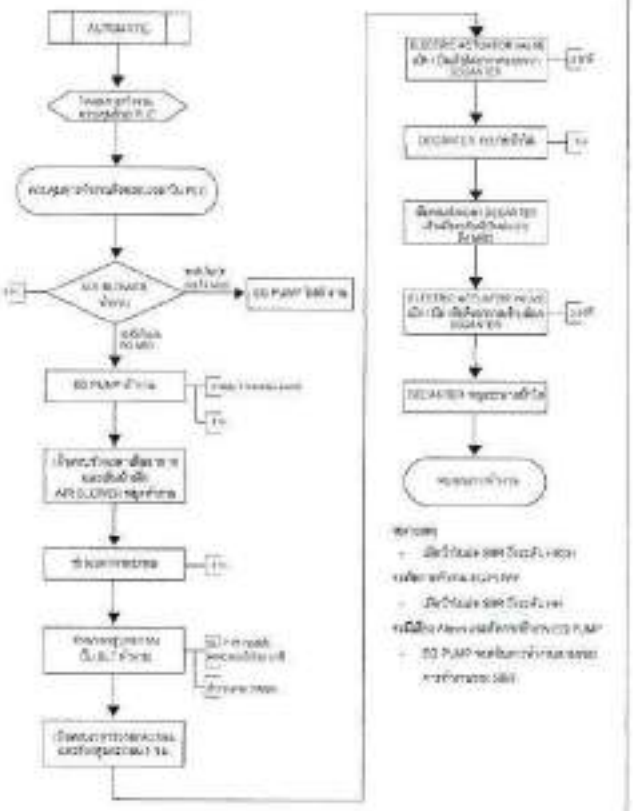

HYDROSYS

SEQUENCING BATCH OPERATE 3 Cycle /Day (TANK 2)

Owner : [illegible]

Project : Wastewater Treatment Plant @ Terminal 21 Korat (1)

Item	Description	Unit	Qty	TIME																											
				1	2	3	4	5	6	7	8	9	10	11	12	13	14	15	16	17	18	19	20	21	22	23	24	REMARK
1	[illegible]	Set	2	[illegible]								[illegible]								[illegible]								[illegible]
2	[illegible]	Set	2	[illegible]		[illegible]	[illegible]	[illegible]				[illegible]		[illegible]	[illegible]	[illegible]				[illegible]		[illegible]	[illegible]	[illegible]				[illegible]
3	[illegible]	Set	1						[illegible]	[illegible]							[illegible]	[illegible]							[illegible]	[illegible]		[illegible]
4	[illegible]	Set	2						[illegible]								[illegible]								[illegible]			[illegible]
5	[illegible]	Set	1								[illegible]							[illegible]	[illegible]								[illegible]	[illegible]
6	[illegible]																											

HYDROSYS

SEQUENCING BATCH OPERATE 3 Cycle /Day (TANK 1)

Owner : [illegible]

Project : Wastewater Treatment Plant @ Terminal 21 Korat (1)

Item	Description	Unit	Qty	TIME																											
				1	2	3	4	5	6	7	8	9	10	11	12	13	14	15	16	17	18	19	20	21	22	23	24	REMARK
1	[illegible]	Set	2	[illegible]								[illegible]								[illegible]								[illegible]
2	[illegible]	Set	2	[illegible]		[illegible]	[illegible]	[illegible]				[illegible]		[illegible]	[illegible]	[illegible]				[illegible]		[illegible]	[illegible]	[illegible]				[illegible]
3	[illegible]	Set	1						[illegible]	[illegible]							[illegible]	[illegible]							[illegible]	[illegible]		[illegible]
4	[illegible]	Set	2						[illegible]								[illegible]								[illegible]			[illegible]
5	[illegible]	Set	1								[illegible]							[illegible]	[illegible]								[illegible]	[illegible]
6	[illegible]																											

ภาคผนวก ข-6

รายงานสรุปผลการทำงานของระบบบำบัดน้ำเสีย (แบบ ทส. 2)

แบบ ทส.2

รายงานสรุปผลการทำงานของระบบบำบัดน้ำเสีย

ชื่อแหล่งกำเนิดมลพิษ : ตู้อบ[illegible]

แหล่งกำเนิดมลพิษ ตั้งอยู่เลขที่ : [illegible] หมู่ที่ : ซอย :

ถนน : [illegible] ตำบล/แขวง : [illegible] อำเภอ/เขต : [illegible]

จังหวัด : กรุงเทพมหานคร โทรศัพท์ : 02[illegible] โทรสาร :

ชื่อ : เป็นเจ้าของหรือผู้ครอบครองแหล่งกำเนิดมลพิษ

ประเภทอุตสาหกรรม/ประเภท : ตู้อบ[illegible]

ประเภทที่ : ประเภท ก. ขนาด 25,000 ความยาวเครื่อง : [illegible]

ตั้งที่ : [illegible]

ในฐานะเจ้าของ : [illegible] ผู้ดำเนิน : [illegible] หมายเลข : [illegible]

ในการนี้ ขอรายงานสรุปผลการทำงานของระบบบำบัดน้ำเสีย ของแหล่งกำเนิดมลพิษดังกล่าว เดือน[illegible] พ.ศ. 2568 ตามที่กำหนดในมาตรา 61 แห่งพระราชบัญญัติควบคุมมลพิษของแหล่งกำเนิดมลพิษ พ.ศ. 2535 ในฐานะ

ชื่อ นาย ประสิทธิ์ ศรีสุวรรณ์ ผู้ครอบครองแหล่งกำเนิดมลพิษ

ชื่อ _____ ผู้ควบคุมระบบบำบัดน้ำเสีย

ใบอนุญาตเลขที่ _____ หมดอายุ _____

ออกให้ที่ _____

ชื่อ _____ ผู้ดูแลรักษาระบบบำบัดน้ำเสีย

ใบอนุญาตเลขที่ _____ หมดอายุ _____

ออกให้ที่ _____

2. ข้อมูลเกี่ยวกับระบบบำบัดน้ำเสีย และแหล่งกำเนิดน้ำทิ้ง

(1) ประเภท / ชนิดของระบบบำบัดน้ำเสีย ความสามารถในการบำบัดน้ำเสีย

1. ชื่อ ระบบบำบัดน้ำเสียแบบเติมอากาศ (Sequencing Batch Reactor) 1,500.00 ลบ.ม./วัน

(2) การทำงานของระบบบำบัดน้ำเสีย (X) ตลอดเวลา 24 ชั่วโมงต่อวัน

( ) ระบบไม่ต่อเนื่อง (ระบุ)

(3) อุปกรณ์ตรวจวัดที่ติดตั้งในแหล่งบำบัดน้ำเสีย (X) เครื่องดูดน้ำ (X) ระบบเติมอากาศ

(X) เครื่องวัดปริมาณน้ำเสีย (X) เครื่องวัดอุณหภูมิ

(X) เครื่องดูดตะกอน ( ) อื่นๆ

( ) อื่นๆ

( ) อื่นๆ

(4) ปริมาณน้ำทิ้ง (ระบุ) ผ่านเข้าบำบัดน้ำเสียและออกสู่

(5) ชื่อสถานประกอบการที่ติดตั้งระบบบำบัดน้ำเสียและชื่อการค้า ชื่อผลิตภัณฑ์ในการค้า

3. สรุปผลการทำงานของระบบบำบัดน้ำเสียในการผลิต

(1) ปริมาณการใช้ชั่วโมงของระบบบำบัดน้ำเสีย (ชม.) 2,810,080 ชม./ปี

(2) ปริมาณน้ำเข้าบริเวณสถานประกอบการของแหล่งกำเนิดมลพิษ (ลบ.ม.) 14,486,[illegible] ลบ.ม.

(3) ปริมาณน้ำเสียที่ผ่านระบบบำบัดน้ำเสีย (ลบ.ม.) 13,[illegible],000 ลบ.ม.

(4) การระบายน้ำทิ้งออกจากแหล่งบำบัดน้ำเสีย (X) ระบายลงรางน้ำ

( ) ระบายลงบึงรับน้ำธรรมชาติ/ชายฝั่งทะเล ชื่อ

( ) ไม่ระบายออก

(5) ปริมาณสารเคมี หรือสารเร่งปฏิกิริยา ปริมาณ หน่วย

1. 2,000 กิโลกรัม

(6) การทำงานของระบบบำบัดน้ำเสีย

ระบบบำบัดน้ำเสีย	(X) ปกติ	( ) ผิดปกติ
เครื่องดูดน้ำ	(X) ปกติ	( ) ผิดปกติ
ระบบเติมอากาศ	(X) ปกติ	( ) ผิดปกติ
เครื่องวัดปริมาณน้ำเสีย	(X) ปกติ	( ) ผิดปกติ
เครื่องวัดอุณหภูมิ	(X) ปกติ	( ) ผิดปกติ
เครื่องดูดตะกอน	(X) ปกติ	( ) ผิดปกติ

(7) ปริมาณตะกอนส่งกำจัดทั้งหมดของระบบบำบัดน้ำเสียที่ผ่านกำจัด 60.00 กิโลกรัม

(8) ชื่อบุคคล/สถานที่ และวิธีการกำจัด

ข้อสังเกต 1. เจ้าของหรือผู้ครอบครองแหล่งกำเนิดมลพิษ ผู้ควบคุมระบบบำบัดน้ำเสีย หรือผู้ดูแลรักษาระบบบำบัดน้ำเสียผู้ใดฝ่าฝืนคำสั่งตามมาตรา 60 ต้องระวางโทษปรับไม่เกินห้าพันบาท หรือจำคุกไม่เกินหนึ่งเดือน หรือทั้งปรับทั้งจำคุก ตามมาตรา 90

2. ผู้ควบคุมระบบบำบัดน้ำเสียหรือผู้ดูแลรักษาระบบบำบัดน้ำเสีย ผู้ใดกำจัดสิ่งปฏิกูลหรือมูลฝอยโดยฝ่าฝืนข้อกำหนดในท้องที่ ต้องระวางโทษจำคุกไม่เกินสามเดือน หรือปรับไม่เกินสี่พันบาท หรือทั้งจำทั้งปรับ ตามมาตรา 90

แบบ ทส.2

รายงานสรุปผลการทำงานของระบบบำบัดน้ำเสีย

ชื่อแหล่งกำเนิดมลพิษ : ตู้อบ[illegible]

แหล่งกำเนิดมลพิษ ตั้งอยู่เลขที่ : [illegible] หมู่ที่ : ซอย :

ถนน : [illegible] ตำบล/แขวง : [illegible] อำเภอ/เขต : [illegible]

จังหวัด : กรุงเทพมหานคร โทรศัพท์ : 02[illegible] โทรสาร :

ชื่อ : เป็นเจ้าของหรือผู้ครอบครองแหล่งกำเนิดมลพิษ

ประเภทอุตสาหกรรม/ประเภท : ตู้อบ[illegible]

ประเภทที่ : ประเภท ก. ขนาด 25,000 ความยาวเครื่อง : [illegible]

ตั้งที่ : [illegible]

ในฐานะเจ้าของ : [illegible] ผู้ดำเนิน : [illegible] หมายเลข : [illegible]

ในการนี้ ขอรายงานสรุปผลการทำงานของระบบบำบัดน้ำเสีย ของแหล่งกำเนิดมลพิษดังกล่าว เดือน[illegible] พ.ศ. 2568 ตามที่กำหนดในมาตรา 60 แห่งพระราชบัญญัติควบคุมมลพิษของแหล่งกำเนิดมลพิษ พ.ศ. 2535 ในฐานะ

ชื่อ นาย ประสิทธิ์ ศรีสุวรรณ์ ผู้ครอบครองแหล่งกำเนิดมลพิษ

ชื่อ _____ ผู้ควบคุมระบบบำบัดน้ำเสีย

ใบอนุญาตเลขที่ _____ หมดอายุ _____

ออกให้ที่ _____

ชื่อ _____ ผู้ดูแลรักษาระบบบำบัดน้ำเสีย

ใบอนุญาตเลขที่ _____ หมดอายุ _____

ออกให้ที่ _____

2. ข้อมูลเกี่ยวกับระบบบำบัดน้ำเสีย และแหล่งกำเนิดน้ำทิ้ง

(1) ประเภท / ชนิดของระบบบำบัดน้ำเสีย ความสามารถในการบำบัดน้ำเสีย

1. ชื่อ ระบบบำบัดน้ำเสียแบบเติมอากาศ (Sequencing Batch Reactor) 1,500.00 ลบ.ม./วัน

(2) การทำงานของระบบบำบัดน้ำเสีย (X) ตลอดเวลา 24 ชั่วโมงต่อวัน

( ) ระบบไม่ต่อเนื่อง (ระบุ)

(3) อุปกรณ์ตรวจวัดที่ติดตั้งในแหล่งบำบัดน้ำเสีย (X) เครื่องดูดน้ำ (X) ระบบเติมอากาศ

(X) เครื่องวัดปริมาณน้ำเสีย (X) เครื่องวัดอุณหภูมิ

(X) เครื่องดูดตะกอน ( ) อื่นๆ

( ) อื่นๆ

( ) อื่นๆ

(4) ปริมาณน้ำทิ้ง (ระบุ) ผ่านเข้าบำบัดน้ำเสียและออกสู่

(5) ชื่อสถานประกอบการที่ติดตั้งระบบบำบัดน้ำเสียและชื่อการค้า ชื่อผลิตภัณฑ์ในการค้า

3. สรุปผลการทำงานของระบบบำบัดน้ำเสียในการผลิต

(1) ปริมาณการใช้ชั่วโมงของระบบบำบัดน้ำเสีย (ชม.) 1,600,800 ชม./ปี

(2) ปริมาณน้ำเข้าบริเวณสถานประกอบการของแหล่งกำเนิดมลพิษ (ลบ.ม.) 13,800,000 ลบ.ม./ปี

(3) ปริมาณน้ำเสียที่ผ่านระบบบำบัดน้ำเสีย (ลบ.ม.) 10,[illegible],000 ลบ.ม./ปี

(4) การระบายน้ำทิ้งออกจากแหล่งบำบัดน้ำเสีย (X) ระบายลงรางน้ำ

( ) ระบายลงบึงรับน้ำธรรมชาติ/ชายฝั่งทะเล ชื่อ

( ) ไม่ระบายออก

(5) ปริมาณสารเคมี หรือสารเร่งปฏิกิริยา ปริมาณ หน่วย

1. 2,000 กิโลกรัม

(6) การทำงานของระบบบำบัดน้ำเสีย

ระบบบำบัดน้ำเสีย	(X) ปกติ	( ) ผิดปกติ
เครื่องดูดน้ำ	(X) ปกติ	( ) ผิดปกติ
ระบบเติมอากาศ	(X) ปกติ	( ) ผิดปกติ
เครื่องวัดปริมาณน้ำเสีย	(X) ปกติ	( ) ผิดปกติ
เครื่องวัดอุณหภูมิ	(X) ปกติ	( ) ผิดปกติ
เครื่องดูดตะกอน	(X) ปกติ	( ) ผิดปกติ

(7) ปริมาณตะกอนส่งกำจัดทั้งหมดของระบบบำบัดน้ำเสียที่ผ่านกำจัด 60.00 กิโลกรัม

(8) ชื่อบุคคล/สถานที่ และวิธีการกำจัด

ข้อสังเกต 1. เจ้าของหรือผู้ครอบครองแหล่งกำเนิดมลพิษ ผู้ควบคุมระบบบำบัดน้ำเสีย หรือผู้ดูแลรักษาระบบบำบัดน้ำเสียผู้ใดฝ่าฝืนคำสั่งตามมาตรา 60 ต้องระวางโทษปรับไม่เกินห้าพันบาท หรือจำคุกไม่เกินหนึ่งเดือน หรือทั้งปรับทั้งจำคุก ตามมาตรา 90

2. ผู้ควบคุมระบบบำบัดน้ำเสียหรือผู้ดูแลรักษาระบบบำบัดน้ำเสีย ผู้ใดกำจัดสิ่งปฏิกูลหรือมูลฝอยโดยฝ่าฝืนข้อกำหนดในท้องที่ ต้องระวางโทษจำคุกไม่เกินสามเดือน หรือปรับไม่เกินสี่พันบาท หรือทั้งจำทั้งปรับ ตามมาตรา 90

รายงานสรุปผลการทำงานของระบบบำบัดน้ำเสีย

ชื่อแหล่งกำเนิดมลพิษ : ศูนย์การค้า

เลขที่ตำบลแห่งกำเนิดมลพิษ ตั้งอยู่เลขที่ : 126 หมู่ที่ : ซอย :

ถนน : พระราม 5 แขวง/ตำบล : บางโพ เขต/อำเภอ : เขตบางซื่อ

จังหวัด : กรุงเทพมหานคร โทรศัพท์ : 124555555 โทรสาร :

ชื่อ : เป็นเจ้าของหรือผู้ครอบครองแหล่งกำเนิดมลพิษ

ประเภทกิจการของแหล่ง : ศูนย์การค้าขนาดใหญ่

ประเภทของแหล่ง : ประเภท ก พื้นที่ 35,000 ตารางเมตรขึ้นไป จำนวนห้องแถวตาราง :

ชื่อวัด : เสมาธิ

ใบอนุญาตเลขที่ (ถ้ามี) : เลขที่ใช้น้ำ : หมดอายุ : 12/เมษา/2555

ในการนี้ ขอรายงานสรุปผลการทำงานของระบบบำบัดน้ำเสีย ของแหล่งกำเนิดมลพิษดังกล่าว เดือน มีนาคม พ.ศ. 2560 ตามที่กำหนดในมาตรา 80 แห่งพระราชบัญญัติส่งเสริมและรักษาคุณภาพสิ่งแวดล้อมแห่งชาติ พ.ศ. 2535 ปัญญาน

ลงชื่อ ..... ประทับตรา (ถ้ามี) ผู้ครอบครองหรือผู้ดำเนินการในฐานะเจ้าของแหล่งกำเนิดมลพิษ

ลงชื่อ _____ ผู้ควบคุมระบบบำบัดน้ำเสีย

ใบอนุญาตเลขที่ _____ หมดอายุ _____

ออกให้โดย _____

ลงชื่อ _____ ผู้รับผิดชอบการบำบัดน้ำเสีย

ใบอนุญาตเลขที่ _____ หมดอายุ _____

ออกให้โดย _____

2. ข้อมูลเกี่ยวกับระบบบำบัดน้ำเสีย และแหล่งกำเนิดน้ำทิ้ง

(1) ประเภท / ชนิดของระบบบำบัดน้ำเสีย — ความสามารถในการบำบัดน้ำเสีย

1. ถังกรองชีวภาพ (Biological Filter) — 1,500.00 ลบ.ม./วัน

(2) การทำงานของระบบบำบัดน้ำเสีย [X] ระบบต่อเนื่อง 24 ชั่วโมงต่อวัน

[ ] ระบบไม่ต่อเนื่อง (ระบุ)

(3) อุปกรณ์และเครื่องมือที่ใช้ในระบบบำบัดน้ำเสีย [X] เครื่องสูบน้ำ [X] ระบบเติมอากาศ

[X] เครื่องกวนผสมน้ำเสีย [X] เครื่องกวนผสมตะกอนดี

[X] เครื่องสูบตะกอน [ ] อื่นๆ

[ ] อื่นๆ

[ ] อื่นๆ

(4) ตะกอนส่วนน้ำทิ้ง (ระบุ) ปริมาณการบำบัดน้ำเสียในตะกอนจุลินทรีย์

(5) วิธีกำจัดตะกอนส่วนเกินที่ได้จากการบำบัดน้ำเสียและวิธีการกำจัด ชื่อสถานที่และชื่อผู้รับกำจัด

3. สรุปผลการทำงานของระบบบำบัดน้ำเสียในรอบเดือน

(1) ปริมาณการใช้น้ำทั้งหมดของระบบบำบัดน้ำเสีย (ลบ.ม.) 2,310,000 ลบ.ม.

(2) ปริมาณน้ำที่ใช้ในกิจกรรมของแหล่งกำเนิดมลพิษ (ลบ.ม.) 15,000,000 ลบ.ม.

(3) ปริมาณน้ำเสียที่ผ่านระบบบำบัดไปสู่ชั้นน้ำ (ลบ.ม.) 12,590,000 ลบ.ม.

(4) การตรวจวัดน้ำทิ้งของระบบบำบัดน้ำเสีย [X] ระบบอัตโนมัติ

[ ] ระบบตรวจวัด โดยผู้ชำนาญวิเคราะห์ทุกวัน วัน

[ ] ไม่ตรวจสอบ

(5) ปริมาณสารเคมี หรือสารกำจัดวัชพืช — ปริมาณ หน่วย

1. 0.000 ลิตร/กิโลกรัม

(6) การทำงานของระบบบำบัดน้ำเสีย

ระบบบำบัดน้ำเสีย	[X] ปกติ	[ ] ผิดปกติ
เครื่องสูบน้ำ	[X] ปกติ	[ ] ผิดปกติ
ระบบเติมอากาศ	[X] ปกติ	[ ] ผิดปกติ
เครื่องกวนผสมน้ำเสีย	[X] ปกติ	[ ] ผิดปกติ
เครื่องกวนผสมตะกอนดี	[X] ปกติ	[ ] ผิดปกติ
เครื่องสูบตะกอน	[X] ปกติ	[ ] ผิดปกติ

(7) ปริมาณตะกอนส่วนเกินที่ได้จากการบำบัดน้ำเสียที่นำไปกำจัด 68.00 ตันต่อวัน

(8) ปัญหา อุปสรรค และข้อเสนอแนะ

คำชี้แจง 1. เจ้าของหรือผู้ครอบครองแหล่งกำเนิดมลพิษ ผู้ควบคุมระบบบำบัดน้ำเสีย หรือผู้รับจ้างให้บริการบำบัดน้ำเสียผู้ใดฝ่าฝืนไม่ส่งรายงาน หรือส่งรายงานไม่ครบถ้วน หรือส่งรายงานเท็จ ต้องระวางโทษจำคุกไม่น้อยกว่าหนึ่งเดือน หรือปรับไม่น้อยกว่าหนึ่งพันบาท หรือทั้งจำทั้งปรับตามมาตรา 90/10

2. ผู้ควบคุมระบบบำบัดน้ำเสียหรือผู้รับจ้างซึ่งกำกับการบำบัดน้ำเสียผู้ใดทำรายงานโดยแสดงข้อความอันเป็นเท็จ ต้องระวางโทษจำคุกไม่น้อยกว่าหนึ่งปี หรือปรับไม่น้อยกว่าหนึ่งแสนบาท หรือทั้งจำทั้งปรับตามมาตรา 90/11

รายงานสรุปผลการทำงานของระบบบำบัดน้ำเสีย

ชื่อแหล่งกำเนิดมลพิษ : ศูนย์การค้า

เลขที่ตำบลแห่งกำเนิดมลพิษ ตั้งอยู่เลขที่ : 126 หมู่ที่ : ซอย :

ถนน : พระราม 5 แขวง/ตำบล : บางโพ เขต/อำเภอ : เขตบางซื่อ

จังหวัด : กรุงเทพมหานคร โทรศัพท์ : 124555555 โทรสาร :

ชื่อ : เป็นเจ้าของหรือผู้ครอบครองแหล่งกำเนิดมลพิษ

ประเภทกิจการของแหล่ง : ศูนย์การค้า หรือห้างสรรพสินค้า

ประเภทของแหล่ง : ประเภท ก พื้นที่ 35,000 ตารางเมตรขึ้นไป จำนวนห้องแถวตาราง :

ชื่อวัด : เสมาธิ

ใบอนุญาตเลขที่ (ถ้ามี) : เลขที่ใช้น้ำ : หมดอายุ : 12/เมษา/2555

ในการนี้ ขอรายงานสรุปผลการทำงานของระบบบำบัดน้ำเสีย ของแหล่งกำเนิดมลพิษดังกล่าว เดือน เมษายน พ.ศ. 2560 ตามที่กำหนดในมาตรา 80 แห่งพระราชบัญญัติส่งเสริมและรักษาคุณภาพสิ่งแวดล้อมแห่งชาติ พ.ศ. 2535 ปัญญาน

ลงชื่อ ..... ประทับตรา (ถ้ามี) ผู้ครอบครองหรือผู้ดำเนินการในฐานะเจ้าของแหล่งกำเนิดมลพิษ

ลงชื่อ _____ ผู้ควบคุมระบบบำบัดน้ำเสีย

ใบอนุญาตเลขที่ _____ หมดอายุ _____

ออกให้โดย _____

ลงชื่อ _____ ผู้รับผิดชอบการบำบัดน้ำเสีย

ใบอนุญาตเลขที่ _____ หมดอายุ _____

ออกให้โดย _____

2. ข้อมูลเกี่ยวกับระบบบำบัดน้ำเสีย และแหล่งกำเนิดน้ำทิ้ง

(1) ประเภท / ชนิดของระบบบำบัดน้ำเสีย — ความสามารถในการบำบัดน้ำเสีย

1. ถังกรองชีวภาพ (Biological Filter) — 1,500.00 ลบ.ม./วัน

(2) การทำงานของระบบบำบัดน้ำเสีย [X] ระบบต่อเนื่อง 24 ชั่วโมงต่อวัน

[ ] ระบบไม่ต่อเนื่อง (ระบุ)

(3) อุปกรณ์และเครื่องมือที่ใช้ในระบบบำบัดน้ำเสีย [X] เครื่องสูบน้ำ [X] ระบบเติมอากาศ

[X] เครื่องกวนผสมน้ำเสีย [X] เครื่องกวนผสมตะกอนดี

[X] เครื่องสูบตะกอน [ ] อื่นๆ

[ ] อื่นๆ

[ ] อื่นๆ

(4) ตะกอนส่วนน้ำทิ้ง (ระบุ) ปริมาณการบำบัดน้ำเสียในตะกอนจุลินทรีย์

(5) วิธีกำจัดตะกอนส่วนเกินที่ได้จากการบำบัดน้ำเสียและวิธีการกำจัด ชื่อสถานที่และชื่อผู้รับกำจัด

3. สรุปผลการทำงานของระบบบำบัดน้ำเสียในรอบเดือน

(1) ปริมาณการใช้น้ำทั้งหมดของระบบบำบัดน้ำเสีย (ลบ.ม.) 1,910,000 ลบ.ม.

(2) ปริมาณน้ำที่ใช้ในกิจกรรมของแหล่งกำเนิดมลพิษ (ลบ.ม.) 16,000,000 ลบ.ม.

(3) ปริมาณน้ำเสียที่ผ่านระบบบำบัดน้ำเสียไปสู่ชั้นน้ำ 15,120,000 ลบ.ม.

(4) การตรวจวัดน้ำทิ้งของระบบบำบัดน้ำเสีย [X] ระบบอัตโนมัติ

[ ] ระบบตรวจวัด โดยผู้ชำนาญวิเคราะห์ทุกวัน วัน

[ ] ไม่ตรวจสอบ

(5) ปริมาณสารเคมี หรือสารกำจัดวัชพืช — ปริมาณ หน่วย

1. 0.000 ลิตร/กิโลกรัม

(6) การทำงานของระบบบำบัดน้ำเสีย

ระบบบำบัดน้ำเสีย	[X] ปกติ	[ ] ผิดปกติ
เครื่องสูบน้ำ	[X] ปกติ	[ ] ผิดปกติ
ระบบเติมอากาศ	[X] ปกติ	[ ] ผิดปกติ
เครื่องกวนผสมน้ำเสีย	[X] ปกติ	[ ] ผิดปกติ
เครื่องกวนผสมตะกอนดี	[X] ปกติ	[ ] ผิดปกติ
เครื่องสูบตะกอน	[X] ปกติ	[ ] ผิดปกติ

(7) ปริมาณตะกอนส่วนเกินที่ได้จากการบำบัดน้ำเสียที่นำไปกำจัด 60.00 ตันต่อวัน

(8) ปัญหา อุปสรรค และข้อเสนอแนะ

คำชี้แจง 1. เจ้าของหรือผู้ครอบครองแหล่งกำเนิดมลพิษ ผู้ควบคุมระบบบำบัดน้ำเสีย หรือผู้รับจ้างให้บริการบำบัดน้ำเสียผู้ใดฝ่าฝืนไม่ส่งรายงาน หรือส่งรายงานไม่ครบถ้วน หรือส่งรายงานเท็จ ต้องระวางโทษจำคุกไม่น้อยกว่าหนึ่งเดือน หรือปรับไม่น้อยกว่าหนึ่งพันบาท หรือทั้งจำทั้งปรับตามมาตรา 90/10

2. ผู้ควบคุมระบบบำบัดน้ำเสียหรือผู้รับจ้างซึ่งกำกับการบำบัดน้ำเสียผู้ใดทำรายงานโดยแสดงข้อความอันเป็นเท็จ ต้องระวางโทษจำคุกไม่น้อยกว่าหนึ่งปี หรือปรับไม่น้อยกว่าหนึ่งแสนบาท หรือทั้งจำทั้งปรับตามมาตรา 90/11

แบบ ทส. 2

รายงานสรุปผลการทำงานของระบบบำบัดน้ำเสีย

ชื่อผู้ประกอบกิจการ : ศูนย์การค้า

เลขประจำตัวผู้เสียภาษี ตัวอย่างที่ : 356 หมู่ที่ : ซอย :

ถนน : ตลาดใหม่ แขวง/ตำบล : บางโพ เขต/อำเภอ : กลางกรุงเทพฯ

จังหวัด : กรุงเทพมหานคร โทรศัพท์ : 02481055 โทรสาร :

ชื่อ : เป็นเจ้าของหรือผู้ครอบครองและควบคุมระบบบำบัดน้ำเสีย

ประเภทกิจการ/ประเภท : ศูนย์การค้าหรืออาคารพาณิชย์

ประเภทย่อย : ประเภท ก ขึ้นไป 15,000 ตารางเมตรขึ้นไป รายได้ประมาณ ตารางเมตร

สังกัด : เอกชน

ใบอนุญาตเลขที่ (ถ้ามี) : ออกให้โดย : หมดอายุ : วว/ดด/ปปปป

ในการนี้ ขอรายงานสรุปผลการทำงานของระบบบำบัดน้ำเสีย ของเดือนสิงหาคม พ.ศ. 2569 ตามที่กำหนดในมาตรา 80 แห่งพระราชบัญญัติควบคุมมลพิษของโรงงาน พ.ศ. 2535 ในฐานะ

ลงชื่อ : นายประเสริฐ ศรีสุวรรณ ผู้จัดการศูนย์การค้าหรือผู้ครอบครองและควบคุมระบบบำบัดน้ำเสีย

ลงชื่อ _____ ผู้ควบคุมระบบบำบัดน้ำเสีย

ใบอนุญาตเลขที่ _____ หมดอายุ _____

ออกให้โดย _____

ลงชื่อ _____ ผู้รับจ้างดำเนินการบำบัดน้ำเสีย

ใบอนุญาตเลขที่ _____ หมดอายุ _____

ออกให้โดย _____

2. ข้อมูลเกี่ยวกับการบำบัดน้ำเสีย และการดำเนินงานที่ผ่านมา

(1) ประเภท / ชนิดของระบบบำบัดน้ำเสีย ความสามารถในการบำบัดน้ำเสีย

1. ถังกรอง ระบบบำบัดแบบ SBR (Sequence Batch Reactor) 1,500.00 ลบ.ม./วัน

(2) การทำงานของระบบบำบัดน้ำเสีย [X] ตลอดเวลา 24 ชั่วโมง/วัน

[ ] ระบบไม่ตลอดเวลา (ระบุ)

(3) อุปกรณ์ และเครื่องมือที่ใช้ในระบบบำบัดน้ำเสีย [X] เครื่องสูบน้ำ [X] ระบบเติมอากาศ

[X] เครื่องกวนผสมน้ำเสีย [X] เครื่องกวนผสมตะกอน

[X] เครื่องสูบตะกอน [ ] ไม่มี

[ ] ไม่มี

[ ] ไม่มี

(4) ปริมาณน้ำเสียที่เข้าระบบบำบัดน้ำเสีย (ลบ.ม.) ก่อนเข้าระบบบำบัดน้ำเสียและหลังออกจากระบบบำบัดน้ำเสีย จัดทำเอกสารเป็นรูปเล่มไว้ที่สำนักงาน

3. สรุปผลการทำงานของระบบบำบัดน้ำเสียประจำเดือน

(1) ปริมาณน้ำเสียที่เข้าสู่ระบบบำบัดน้ำเสีย (ลบ.ม.) 7,970.000 ลบ.ม.

(2) ปริมาณน้ำที่ใช้งานภายในการของเสียต่อน้ำเสียเฉลี่ย (ลบ.ม.) 15,050.000 ลบ.ม.

(3) ปริมาณน้ำเสียที่ผ่านการบำบัดน้ำเสีย (ลบ.ม.) 12,144.000 ลบ.ม.

(4) การระบายน้ำทิ้งจากระบบบำบัดน้ำเสีย [X] ระบายลงสู่ดิน

[ ] ระบายลงสู่ระบายน้ำสาธารณะ วัน

[ ] ไม่ระบายออก

(5) ปริมาณตะกอนดินที่ถูกกำจัดในเดือนนี้ ปริมาณ หน่วย

1. 1,000 กิโลกรัม

(6) การดำเนินงานของระบบบำบัดน้ำเสีย

ระบบบำบัดน้ำเสีย [X] ปกติ [ ] มีผลกระทบ

เครื่องสูบน้ำ [X] ปกติ [ ] มีผลกระทบ

ระบบเติมอากาศ [X] ปกติ [ ] มีผลกระทบ

เครื่องกวนผสมน้ำเสีย [X] ปกติ [ ] มีผลกระทบ

เครื่องกวนผสมตะกอนดี [X] ปกติ [ ] มีผลกระทบ

เครื่องสูบตะกอน [X] ปกติ [ ] มีผลกระทบ

(7) ปริมาณตะกอนส่งกำจัดเพื่อนำกลับมาใช้ประโยชน์ 40.00 กิโลกรัม

(8) ปัญหา อุปสรรค และแนวทางแก้ไข

คำชี้แจง ๑. เจ้าของหรือผู้ครอบครองและควบคุมระบบบำบัดน้ำเสีย ผู้ควบคุมระบบบำบัดน้ำเสีย หรือผู้รับจ้างให้บริการบำบัดน้ำเสียผู้ใดฝ่าฝืนมิยื่นรายงานสรุปผลการทำงานของระบบฯ ๒. ต้องระวางโทษจำคุกไม่เกินสี่เดือน หรือปรับไม่เกินหกพันบาท หรือทั้งจำทั้งปรับตามมาตรา ๑๐๐

๑. ผู้ควบคุมระบบบำบัดน้ำเสียหรือผู้รับจ้างให้บริการบำบัดน้ำเสียผู้ใดทำเท็จในรายงานสรุปผลการทำงานของระบบฯ ต้องระวางโทษจำคุกไม่เกินปีหนึ่ง หรือปรับไม่เกินหนึ่งหมื่นบาท หรือทั้งจำทั้งปรับตามมาตรา ๑๐๐

แบบ ทส. 2

รายงานสรุปผลการทำงานของระบบบำบัดน้ำเสีย

ชื่อผู้ประกอบกิจการ : ศูนย์การค้า

เลขประจำตัวผู้เสียภาษี ตัวอย่างที่ : 356 หมู่ที่ : ซอย :

ถนน : ตลาดใหม่ แขวง/ตำบล : บางโพ เขต/อำเภอ : กลางกรุงเทพฯ

จังหวัด : กรุงเทพมหานคร โทรศัพท์ : 02481055 โทรสาร :

ชื่อ : เป็นเจ้าของหรือผู้ครอบครองและควบคุมระบบบำบัดน้ำเสีย

ประเภทกิจการ/ประเภท : ศูนย์การค้าหรืออาคารพาณิชย์

ประเภทย่อย : ประเภท ก ขึ้นไป 15,000 ตารางเมตรขึ้นไป รายได้ประมาณ ตารางเมตร

สังกัด : เอกชน

ใบอนุญาตเลขที่ (ถ้ามี) : ออกให้โดย : หมดอายุ : วว/ดด/ปปปป

ในการนี้ ขอรายงานสรุปผลการทำงานของระบบบำบัดน้ำเสีย ของเดือนตุลาคม พ.ศ. 2569 ตามที่กำหนดในมาตรา 80 แห่งพระราชบัญญัติควบคุมมลพิษของโรงงาน พ.ศ. 2535 ในฐานะ

ลงชื่อ : นายประเสริฐ ศรีสุวรรณ ผู้จัดการศูนย์การค้าหรือผู้ครอบครองและควบคุมระบบบำบัดน้ำเสีย

ลงชื่อ _____ ผู้ควบคุมระบบบำบัดน้ำเสีย

ใบอนุญาตเลขที่ _____ หมดอายุ _____

ออกให้โดย _____

ลงชื่อ _____ ผู้รับจ้างดำเนินการบำบัดน้ำเสีย

ใบอนุญาตเลขที่ _____ หมดอายุ _____

ออกให้โดย _____

2. ข้อมูลเกี่ยวกับการบำบัดน้ำเสีย และการดำเนินงานที่ผ่านมา

(1) ประเภท / ชนิดของระบบบำบัดน้ำเสีย ความสามารถในการบำบัดน้ำเสีย

1. ถังกรอง ระบบบำบัดแบบ SBR (Sequence Batch Reactor) 1,500.00 ลบ.ม./วัน

(2) การทำงานของระบบบำบัดน้ำเสีย [X] ตลอดเวลา 24 ชั่วโมง/วัน

[ ] ระบบไม่ตลอดเวลา (ระบุ)

(3) อุปกรณ์ และเครื่องมือที่ใช้ในระบบบำบัดน้ำเสีย [X] เครื่องสูบน้ำ [X] ระบบเติมอากาศ

[X] เครื่องกวนผสมน้ำเสีย [X] เครื่องกวนผสมตะกอนดี

[X] เครื่องสูบตะกอน [ ] ไม่มี

[ ] ไม่มี

[ ] ไม่มี

(4) ปริมาณน้ำเสียที่เข้าระบบบำบัดน้ำเสีย (ลบ.ม.) ก่อนเข้าระบบบำบัดน้ำเสียและหลังออกจากระบบบำบัดน้ำเสีย จัดทำเอกสารเป็นรูปเล่มไว้ที่สำนักงาน

3. สรุปผลการทำงานของระบบบำบัดน้ำเสียประจำเดือน

(1) ปริมาณน้ำเสียที่เข้าสู่ระบบบำบัดน้ำเสีย (ลบ.ม.) 2,030.000 ลบ.ม.

(2) ปริมาณน้ำใช้งานภายในการของเสียต่อน้ำเสียเฉลี่ย (ลบ.ม.) 14,234.000 ลบ.ม.

(3) ปริมาณน้ำเสียที่ผ่านการบำบัดน้ำเสีย (ลบ.ม.) 11,245.000 ลบ.ม.

(4) การระบายน้ำทิ้งจากระบบบำบัดน้ำเสีย [X] ระบายลงสู่ดิน

[ ] ระบายลงสู่ระบายน้ำสาธารณะ วัน

[ ] ไม่ระบายออก

(5) ปริมาณตะกอนดินที่ถูกกำจัดในเดือนนี้ ปริมาณ หน่วย

1. 0.000 กิโลกรัม

(6) การดำเนินงานของระบบบำบัดน้ำเสีย

ระบบบำบัดน้ำเสีย [X] ปกติ [ ] มีผลกระทบ

เครื่องสูบน้ำ [X] ปกติ [ ] มีผลกระทบ

ระบบเติมอากาศ [X] ปกติ [ ] มีผลกระทบ

เครื่องกวนผสมน้ำเสีย [X] ปกติ [ ] มีผลกระทบ

เครื่องกวนผสมตะกอนดี [X] ปกติ [ ] มีผลกระทบ

เครื่องสูบตะกอน [X] ปกติ [ ] มีผลกระทบ

(7) ปริมาณตะกอนส่งกำจัดเพื่อนำกลับมาใช้ประโยชน์ 0.00 กิโลกรัม

(8) ปัญหา อุปสรรค และแนวทางแก้ไข

คำชี้แจง ๑. เจ้าของหรือผู้ครอบครองและควบคุมระบบบำบัดน้ำเสีย ผู้ควบคุมระบบบำบัดน้ำเสีย หรือผู้รับจ้างให้บริการบำบัดน้ำเสียผู้ใดฝ่าฝืนมิยื่นรายงานสรุปผลการทำงานของระบบฯ ๒. ต้องระวางโทษจำคุกไม่เกินสี่เดือน หรือปรับไม่เกินหกพันบาท หรือทั้งจำทั้งปรับตามมาตรา ๑๐๐

๑. ผู้ควบคุมระบบบำบัดน้ำเสียหรือผู้รับจ้างให้บริการบำบัดน้ำเสียผู้ใดทำเท็จในรายงานสรุปผลการทำงานของระบบฯ ต้องระวางโทษจำคุกไม่เกินปีหนึ่ง หรือปรับไม่เกินหนึ่งหมื่นบาท หรือทั้งจำทั้งปรับตามมาตรา ๑๐๐

ภาคผนวก ข-7
ใบเสร็จดูดไขมันและสิ่งปฏิกูล

TERMINAL21 RAMA 3

ใบตรวจรับงานงาน

วันที่ 28 ก.ย. 2569

เรียน คุณใหญ่และเจ้าหน้าที่

เนื่องจากงานสำรวจงานโครงการถนนสาธร ให้กับทางบริษัท บ.ส. ศุภาลี จำกัด ตามสัญญาเลขที่ 01-03 ซึ่งผู้รับจ้าง คุณใหญ่และ QC ได้ทำการตรวจสอบ ดังนี้

- วันที่ 4 ส.ค. 2569 คุณใหญ่และ QC ตรวจสอบงาน จำนวน 4 ชิ้น
- วันที่ 9 ส.ค. 2569 คุณใหญ่และ QC ตรวจสอบงาน จำนวน 3 ชิ้น
- วันที่ 13 ส.ค. 2569 คุณใหญ่และ QC ตรวจสอบงาน จำนวน 1 ชิ้น
- วันที่ 18 ส.ค. 2569 คุณใหญ่และ QC ตรวจสอบงาน จำนวน 3 ชิ้น
- วันที่ 23 ส.ค. 2569 คุณใหญ่และ QC ตรวจสอบงาน จำนวน 4 ชิ้น
- วันที่ 28 ส.ค. 2569 คุณใหญ่และ QC ตรวจสอบงาน จำนวน 3 ชิ้น

จำนวน 28 ชิ้น 28,000 บาทพอดี

งานเสร็จเรียบร้อย งานสมบูรณ์ เห็นควรเบิกเงิน

ทั้งนี้ทาง บ.ส. ศุภาลี จำกัด ได้ทำการตรวจเช็คที่หน้างาน ตามสัญญาของทางบริษัท TERMINAL21 RAMA3 ได้ทำการตรวจสอบเรียบร้อยแล้ว ตามเงื่อนไขที่ทางบริษัทฯ ได้ตกลงไว้ตั้งแต่ต้น

ผู้ตรวจรับงานงาน

[redacted]

(นายเอก นครินทร์)
หัวหน้าวิศวกรโครงการ

ผู้ตรวจรับงานงาน

[redacted]

(นุ้ยเล็ก จันทร์ใจ)
ผู้ช่วยผู้จัดการงาน
ศูนย์การค้า เทอมินอล 21 สาทร

TERMINAL21 RAMA3

ภาพประกอบ

[redacted]

เล่มที่ BOOK NO. | เลขที่ BILL NO.

บิลเงินสด
CASH SALE ใบ ส. ซ. CASH SALE

วันที่ DATE 11 ส.ค. 69

1 งาน	ค่าเก็บน้ำขังบริเวณ		10,000

10,000

ผู้เก็บเงิน COLLECTOR [redacted]

เล่มที่ BOOK NO. | เลขที่ BILL NO.

บิลเงินสด
CASH SALE ใบ ส. ซ. CASH SALE

วันที่ DATE 09 ส.ค. 69

1 งาน	ค่าเก็บน้ำขังบริเวณ		7,500

7,500

ผู้เก็บเงิน COLLECTOR [redacted]

[redacted]

เล่มที่ BOOK NO. | เลขที่ BILL NO.

บิลเงินสด
CASH SALE ใบ ส่ง ที่ CASH SALE

DATE 15 มิ.ย. 69

[illegible]	[illegible]		7500
			7500

COLLECTOR [redacted]

[redacted]

เล่มที่ BOOK NO. | เลขที่ BILL NO.

บิลเงินสด
CASH SALE ใบ ส่ง ที่ CASH SALE

DATE 15 มิ.ย. 69

[illegible]	[illegible]		7500
			7500

COLLECTOR [redacted]

เล่มที่ BOOK NO. | เลขที่ BILL NO.

บิลเงินสด
CASH SALE ใบ ส่ง ที่ CASH SALE

DATE 18 มิ.ย. 69

จำนวน QUANTITY	รายการ DESCRIPTION	ราคาต่อหน่วย UNIT PRICE	จำนวนเงิน AMOUNT
[illegible]	[illegible]		10000
			10000

COLLECTOR [redacted]

[redacted]

เล่มที่ BOOK NO. | เลขที่ BILL NO.

บิลเงินสด
CASH SALE ใบ ส่ง ที่ CASH SALE

DATE 18 มิ.ย. 69

[illegible]	[illegible]		7500
			7500

COLLECTOR [redacted]

TERMINAL21 RAMA 3

ใบตรวจรับผลงาน

วันที่ 28 เม.ย. 2560

ข้าพเจ้าได้ตรวจรับ

เนื่องจากผลงานดังกล่าวข้างต้นได้ดำเนินการเสร็จ ตามสัญญาเลขที่ ลงวันที่ ซึ่งข้าพเจ้าได้ตรวจสอบแล้วเห็นว่าถูกต้องตามสัญญาทุกประการ

- วันที่ 4 เม.ย. 2560 ดูน้ำพริกกะปิ 07 เบอร์ล่ะ 5 ฟัน จำนวน 4 ถัง
- วันที่ 6 เม.ย. 2560 ดูน้ำพริกกะปิ 07 เบอร์ล่ะ 5 ฟัน จำนวน 1 ถัง
- วันที่ 11 เม.ย. 2560 ดูน้ำพริกกะปิ 07 เบอร์ล่ะ 5 ฟัน จำนวน 1 ถัง
- วันที่ 18 เม.ย. 2560 ดูน้ำพริกกะปิ 07 เบอร์ล่ะ 5 ฟัน จำนวน 1 ถัง
- วันที่ 21 เม.ย. 2560 ดูน้ำพริกกะปิ 07 เบอร์ล่ะ 5 ฟัน จำนวน 4 ถัง
- วันที่ 26 เม.ย. 2560 ดูน้ำพริกกะปิ 07 เบอร์ล่ะ 5 ฟัน จำนวน 2 ถัง

จำนวน 16 ถัง 1,000 บาทต่อถัง

รวมเป็นเงินทั้งสิ้น 16,000.00 บาท (หกพันบาทถ้วน)

ทั้งนี้ ทาง บ.ฯ ดูน้ำพริก จำกัด ได้ทำการดูดเงินที่ทำการเรียกเก็บค่าสินค้าจากทางทาง TERMINAL21 RAMA3 ได้ทำการหักลดหย่อนเงินค่าสินค้าที่ไม่ถูกต้อง ซึ่งเป็นการดูดเงินเป็น 2 วัน งวดในเดือนเมษายน 2560

ผู้ตรวจรับผลงาน

[redacted]

ผู้ตรวจรับผลงาน

[redacted]

ผู้ตรวจรับผลงาน

ผู้ตรวจรับผลงาน

TERMINAL21 RAMA3

ภาพประกอบ

[redacted]

เล่มที่ BOOK NO. เลขที่ NO.

บิลเงินสด CASH SALE CASH SALE

4 ถัง	ดูน้ำพริกกะปิ		10000
			10000

[redacted]

[redacted]

เล่มที่ BOOK NO. เลขที่ NO.

บิลเงินสด CASH SALE CASH SALE

2 ถัง	ดูน้ำพริกกะปิ		2000
			2000

[redacted]

[redacted]

เล่มที่ BOOK NO. | เลขที่ BILL NO.

บิลเงินสด
CASH SALE ใบ ส. ห. CASH SALE

วันที่ DATE 13 ม.ค. 67

1	[illegible]		7500
			7500

ผู้รับเงิน COLLECTOR [redacted]

[redacted]

เล่มที่ BOOK NO. | เลขที่ BILL NO.

บิลเงินสด
CASH SALE ใบ ส. ห. CASH SALE

วันที่ DATE 15 ม.ค. 67

1	[illegible]		7500
			7500

ผู้รับเงิน COLLECTOR [redacted]

[redacted]

เล่มที่ BOOK NO. | เลขที่ BILL NO.

บิลเงินสด
CASH SALE ใบ ส. ห. CASH SALE

วันที่ DATE 25 ม.ค. 67

1	[illegible]		10000
			10000

ผู้รับเงิน COLLECTOR [redacted]

[redacted]

เล่มที่ BOOK NO. | เลขที่ BILL NO.

บิลเงินสด
CASH SALE ใบ ส. ห. CASH SALE

วันที่ DATE 26 ม.ค. 67

1	[illegible]		7500
			7500

ผู้รับเงิน COLLECTOR [redacted]

TERMINAL21 RAMA 3

ใบตรวจรับของตาม

วันที่ [illegible]

เรียน ลูกค้าห้องแถวชั้น 1

เนื่องจากทางบริษัท [illegible] ได้ทำการจัดซื้อ [illegible] ตามใบสั่งซื้อ [illegible] ดังนี้

- วันที่ [illegible] จำนวน [illegible] ตัว
- วันที่ [illegible] จำนวน [illegible] ตัว
- วันที่ [illegible] จำนวน [illegible] ตัว
- วันที่ [illegible] จำนวน [illegible] ตัว
- วันที่ [illegible] จำนวน [illegible] ตัว
- วันที่ [illegible] จำนวน [illegible] ตัว

จำนวน [illegible] ตัว [illegible]

[illegible]

ทั้งนี้ [illegible] ได้ทำการ [illegible] TERMINAL21 RAMA3 ได้ทำการ [illegible] ตามใบสั่งซื้อ [illegible] ตามใบสั่งซื้อ NO.__

ผู้ตรวจรับของตาม

[redacted]

ผู้ตรวจรับของตาม

[redacted]

ภาพประกอบ

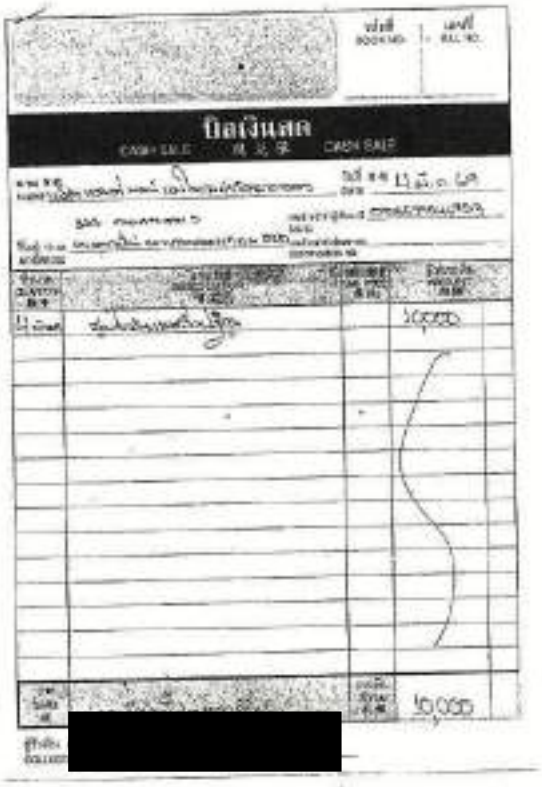

ใบเงินสด

CASH SALE

[redacted]

ใบเงินสด

CASH SALE

[redacted]

บิลเงินสด
CASH SALE

1	[illegible]		7500
		TOTAL	7500

[redacted]

บิลเงินสด
CASH SALE

1	[illegible]		7500
		TOTAL	7500

[redacted]

บิลเงินสด
CASH SALE

1	[illegible]		10000
		TOTAL	10000

[redacted]

บิลเงินสด
CASH SALE

1	[illegible]		7500
		TOTAL	7500

[redacted]

TERMINAL21 RAMA 3

ใบตรวจรับแผงลาง

[redacted]

เรื่อง: ตู้ไฟฟ้าแผงลางชำรุด

[redacted]

- วันที่ [redacted] จำนวน 4 ตัว
- วันที่ [redacted] จำนวน 3 ตัว
- วันที่ [redacted] จำนวน 3 ตัว
- วันที่ [redacted] จำนวน 3 ตัว
- วันที่ [redacted] จำนวน 4 ตัว
- วันที่ [redacted] จำนวน 3 ตัว

จำนวน 20 ตัว 2,000 บาทถ้วน

[redacted]

[redacted]

[redacted]

[redacted]

[redacted]

TERMINAL21 RAMA 3

ภาพประกอบ

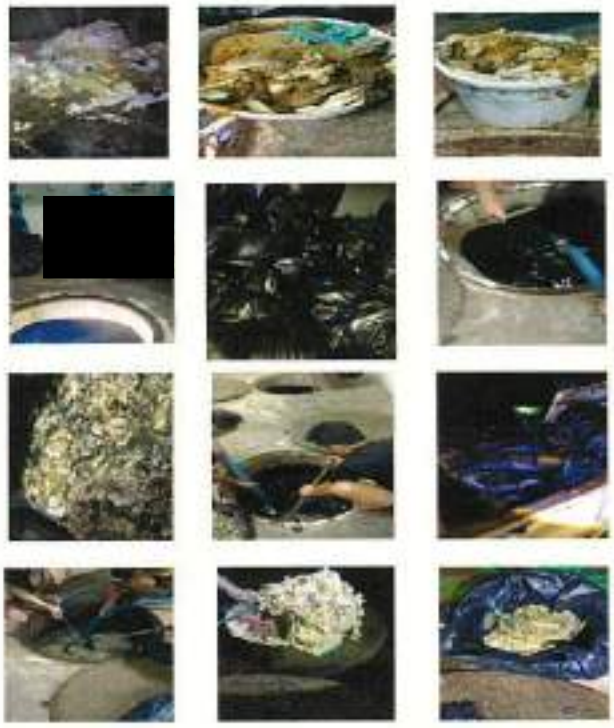

[redacted]

ใบเงินสด
CASH SALE

[redacted]	10000	
[redacted]	10000	

[redacted]

ใบเงินสด
CASH SALE

[redacted]	7000	
[redacted]	7000	

[redacted]

เล่มที่ BOOK NO. | เลขที่ BILL NO.

บิลเงินสด
CASH SALE

7500

7500

COLLECTOR [redacted]

[redacted]

เล่มที่ BOOK NO. | เลขที่ BILL NO.

บิลเงินสด
CASH SALE

7500

7500

COLLECTOR [redacted]

[redacted]

เล่มที่ BOOK NO. | เลขที่ BILL NO.

บิลเงินสด
CASH SALE

10000

10000

COLLECTOR [redacted]

[redacted]

เล่มที่ BOOK NO. | เลขที่ BILL NO.

บิลเงินสด
CASH SALE

7500

7500

COLLECTOR [redacted]

TERMINAL21
RAMA 3

ใบตรวจรับมอบงาน

วันที่ [illegible]

เรียน คุณใหม่และเจ้าหน้าที่

เนื่องจากทางเจ้าหน้าที่ของทางเทศบาลนครปากเกร็ด ได้ทำการจับปลา ณ. คูเวนนี ทางคูเวนเจ้าหน้าที่ของเทศบาลนครปากเกร็ด ได้นำคูเวนไปส่งที่ ณ. คูเวนนี ในสถานที่ของเทศบาลนครปากเกร็ด ดังนี้

- วันที่ [illegible] คูเวนนี้ส่งไปที่ [illegible] จำนวน 4 ตัว
- วันที่ [illegible] คูเวนนี้ส่งไปที่ [illegible] จำนวน 3 ตัว
- วันที่ 12 พ.ค. 2565 คูเวนนี้ส่งไปที่ [illegible] จำนวน 3 ตัว
- วันที่ 17 พ.ค. 2565 คูเวนนี้ส่งไปที่ [illegible] จำนวน 3 ตัว
- วันที่ 22 พ.ค. 2565 คูเวนนี้ส่งไปที่ [illegible] จำนวน 4 ตัว
- วันที่ 27 พ.ค. 2565 คูเวนนี้ส่งไปที่ [illegible] จำนวน 3 ตัว

จำนวน 20 ตัว [illegible]

จึงเรียนมาเพื่อทราบ และขอแสดงความนับถือ

ทั้งนี้ทางเทศบาลนครปากเกร็ด ได้ทำการจับปลาคูเวนนี้ไปเรียบร้อยแล้ว ทางเจ้าหน้าที่ของทางเทศบาลนครปากเกร็ด ได้ทำการนำปลาคูเวนนี้ไปส่งที่ TERMINAL21 RAMA3 ได้ทำการตรวจสอบแล้วพบว่าปลาคูเวนนี้ตายเรียบร้อยแล้ว จึงขอนำส่งเพื่อทราบ

ลงชื่อ ผู้ตรวจรับมอบงาน

[redacted]

(นายภาณุ [illegible])
หน้าที่ของเจ้าหน้าที่

ลงชื่อ ผู้ตรวจรับมอบงาน

[redacted]

(ณัฐพา [illegible])
ผู้ช่วยผู้จัดการ
ศูนย์การค้าเทอมินอล 21 ปากเกร็ด

TERMINAL21
RAMA 3

ภาพประกอบ

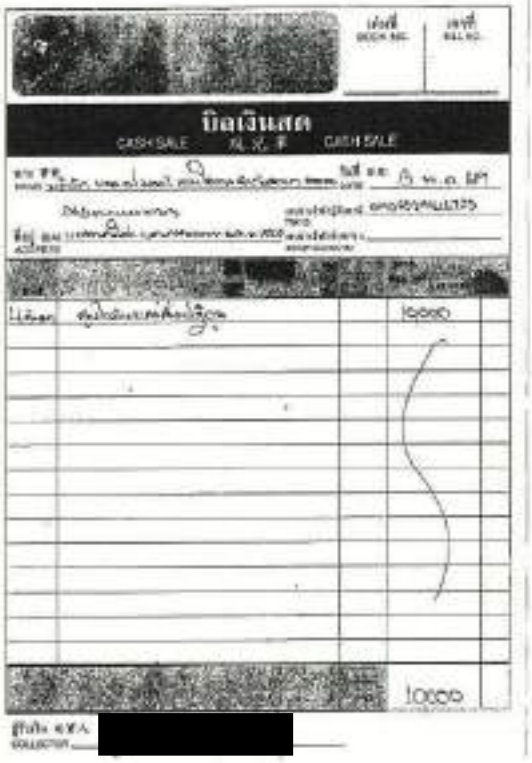

บิลเงินสด
CASH SALE
ลูกค้าเงินสด CASH SALE
10000
10000
[redacted]

บิลเงินสด
CASH SALE
ลูกค้าเงินสด CASH SALE
7500
7500
[redacted]

เล่มที่ BOOK NO. เลขที่ BILL NO.

บิลเงินสด
CASH SALE ใบเสร็จ CASH SALE

วันที่ DATE 21 พ.ค. 67

[redacted]		7500	

รวม 7500

ผู้เก็บเงิน COLLECTOR [redacted]

เล่มที่ BOOK NO. เลขที่ BILL NO.

บิลเงินสด
CASH SALE ใบเสร็จ CASH SALE

วันที่ DATE 17 พ.ค. 67

[redacted]		7500	

รวม 7500

ผู้เก็บเงิน COLLECTOR [redacted]

เล่มที่ BOOK NO. เลขที่ BILL NO.

บิลเงินสด
CASH SALE ใบเสร็จ CASH SALE

วันที่ DATE 23 พ.ค. 67

[redacted]		10000	

รวม 10000

ผู้เก็บเงิน COLLECTOR [redacted]

เล่มที่ BOOK NO. เลขที่ BILL NO.

บิลเงินสด
CASH SALE ใบเสร็จ CASH SALE

วันที่ DATE 27 พ.ค. 67

[redacted]		7500	

รวม 7500

ผู้เก็บเงิน COLLECTOR [redacted]

TERMINAL21
RAMA 3

ใบตรวจรับของคืน

[redacted]

[redacted]

TERMINAL21
RAMA 3

ภาพประกอบ

[redacted]

[redacted]

บิลเงินสด
CASH SALE

[redacted]

[redacted]

บิลเงินสด
CASH SALE

[redacted]

[redacted]

เล่มที่ BOOK NO. | เลขที่ BILL NO.

ใบส่งของ
CASH SALE | CASH SALE

[redacted]			
		7500	
		7500	

[redacted]

[redacted]

เล่มที่ BOOK NO. | เลขที่ BILL NO.

ใบส่งของ
CASH SALE | CASH SALE

[redacted]			
		7500	
		7500	

[redacted]

[redacted]

เล่มที่ BOOK NO. | เลขที่ BILL NO.

ใบส่งของ
CASH SALE | CASH SALE

[redacted]			
		15000	

[redacted]

[redacted]

เล่มที่ BOOK NO. | เลขที่ BILL NO.

ใบส่งของ
CASH SALE | CASH SALE

[redacted]			
		7500	
		7500	

[redacted]

ภาคผนวก ข-8

หนังสือรับรองการให้บริการบำบัดน้ำเสียของศูนย์การค้าเทอมินอล

21 สาขาพระราม 3

ที่ กท ๑๐๐๗/ ๗๐๖๒

สำนักการระบายน้ำ
๗๒๓ ถนนมิตรไมตรี เขตดินแดง กทม. ๑๐๔๐๐

๑๕ กรกฎาคม ๒๕๖๖

เรื่อง หนังสือรับรองการให้บริการบำบัดน้ำเสียของศูนย์การค้าเทอมินอล ๒๑ สาขาพระราม ๓

เรียน กรรมการผู้จัดการบริษัท แอล เอช มอลล์ แอนด์ โฮเทล จำกัด

อ้างถึง หนังสือบริษัท แอล เอช มอลล์ แอนด์ โฮเทล จำกัด ลงวันที่ ๒๙ มิถุนายน ๒๕๖๖

สิ่งที่ส่งมาด้วย ผังแนวท่อรวบรวมน้ำเสียและบ่อดักน้ำเสียเข้าระบบบำบัดน้ำเสียของโรงควบคุมคุณภาพน้ำช่องนนทรี จำนวน ๒ แผ่น

ตามหนังสือที่อ้างถึง บริษัท แอล เอช มอลล์ แอนด์ โฮเทล จำกัด ขอความอนุเคราะห์ในการออกหนังสือรับรองการให้บริการบำบัดน้ำเสียของศูนย์การค้าเทอมินอล ๒๑ สาขาพระราม ๓ ซึ่งตั้งอยู่เลขที่ ๓๕๖ ถนนพระราม ๓ แขวงบางโคล่ เขตบางคอแหลม กรุงเทพมหานคร ความละเอียดแจ้งแล้ว นั้น

สำนักการระบายน้ำ ได้ตรวจสอบและพิจารณารายละเอียดแล้ว พบว่าศูนย์การค้าเทอมินอล ๒๑ สาขาพระราม ๓ ตั้งอยู่ในพื้นที่บริการบำบัดน้ำเสียของโรงควบคุมคุณภาพน้ำช่องนนทรี จึงอนุญาตให้ศูนย์การค้าดังกล่าวระบายน้ำเสียที่ผ่านการบำบัดขั้นต้นลงสู่บ่อพักท่อระบายน้ำสาธารณะของกรุงเทพมหานคร (ข้อ ๙.๒) ช่วงเวลาในการระบายน้ำเสียสามารถเปลี่ยนแปลงได้ตามสภาพความเป็นจริง และต้องมีอุปกรณ์สำหรับเปิด – ปิดน้ำเสียจากบ่อหน่วงน้ำเสียเพื่อมิให้ระบายน้ำเสียออกมาในช่วงเวลาฝนตกโดยน้ำเสียจะไหลลงสู่บ่อดักน้ำเสีย (IC ๑๐๐/๐๒๘) ของโรงควบคุมคุณภาพน้ำช่องนนทรีต่อไป ทั้งนี้ ศูนย์การค้าฯ ต้องควบคุมระบบบำบัดน้ำเสียเบื้องต้นให้เป็นไปอย่างมีประสิทธิภาพ เพื่อบำบัดไขมัน กากตะกอน ให้เป็นไปตามมาตรฐาน และจะต้องเสียค่าธรรมเนียมบำบัดน้ำเสียเมื่อกรุงเทพมหานครได้ประกาศหลักเกณฑ์การปฏิบัติตามข้อบัญญัติกรุงเทพมหานครที่มีการปรับปรุงแก้ไขเพิ่มเติมซึ่งจะมีผลบังคับใช้ทางกฎหมายต่อไปในอนาคต

จึงเรียนมาเพื่อทราบ

ขอแสดงความนับถือ

[redacted])
ผู้อำนวยการสำนักงานจัดการคุณภาพน้ำ
สำนักการระบายน้ำ
ปฏิบัติราชการแทนผู้อำนวยการสำนักการระบายน้ำ

สำนักงานจัดการคุณภาพน้ำ
โทร. ๐ ๒๒๐๓ ๒๖๖๑
โทรสาร ๐ ๒๒๐๓ ๒๖๕๘

CHAO PHRAYA RIVER
KHLONG BANG KHLO
KHLONG BANG SAI
Run-124
L=160.5
Run-126
Run-121
SOI SAMAKHOM TIAM
L=1699.
SOI YU DEE
MOO BAN ANOT
WATCHAN

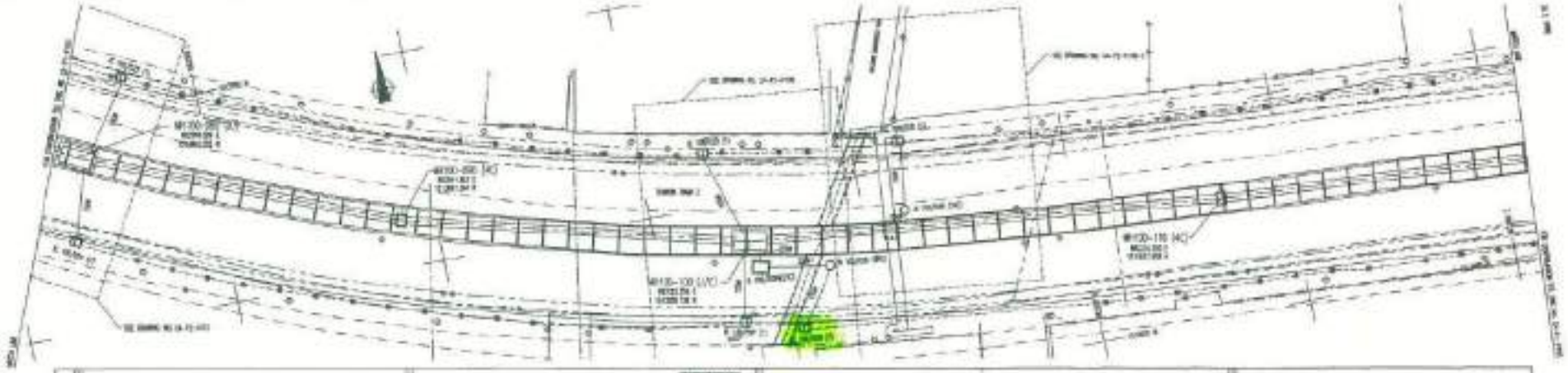

	PIPE JACKING 100.080	PIPE JACKING 100.090	PIPE JACKING 100.100	PIPE JACKING 100.110
Cover Level (m BD)				
Invert Level (m BD)				
Chainage (m)	78.58	83.30	112.41	103.33
Pipe Diameter (mm)	1500	1500	1500	1500
Gradient	1:568	1:2032	1:595	1:1722

สำเนาถูกต้อง

(นายสุโรจน์ ตั้งกวงรัตนา)

AS-BUILT

BANGKOK METROPOLITAN ADMINISTRATION

BANGKOK WASTEWATER PROJECT – TAWANA

TRENCH PARK 5
RUN 100
SHEET 4 OF 24

ARUP

SAMSUNG-LOTTE-CSC

A0

ภาคผนวก ข-9
การตรวจสอบระบบห้องเครื่อง

Generator / Operate Report

Jan-26

Terminal 21

Date	Time 7:00 Normal	Time 7:00 Abnormal	Time 17:00 Normal	Time 17:00 Abnormal	Remark	Checked By
1	✓		✓		N	[redacted]
2	✓		✓		N	
3	✓		✓		N	
4	✓		✓		N	
5	✓		✓		N	
6	✓		✓		N	
7	✓		✓		N	
8	✓		✓		N	
9	✓		✓		N	
10	✓		✓		N	
11	✓		✓		N	
12	✓		✓		N	
13	✓		✓		N	
14	✓		✓		N	
15	✓		✓		N	
16	✓		✓		N	
17	✓		✓		N	
18	✓		✓		N	
19	✓		✓		N	
20	✓		✓		N	
21	✓		✓		N	
22	✓		✓		N	
23	✓		✓		N	
24	✓		✓		N	
25	✓		✓		N	
26	✓		✓		N	
27	✓		✓		N	
28	✓		✓		N	
29	✓		✓		N	
30	✓		✓		N	
31	✓		✓		N	

Acknowledge By: _____ (Engineer)

Senior Supervisor

Chiller Room / Operate Report

Jan-26

Terminal 21

Date	Time 11:00 Normal	Time 11:00 Abnormal	Time 17:00 Normal	Time 17:00 Abnormal	Time 0:00 Normal	Time 0:00 Abnormal	Remark	Checked By
1	✓		✓		✓		N	[redacted]
2	✓		✓		✓		N	
3	✓		✓		✓		N	
4	✓		✓		✓		N	
5	✓		✓		✓		N	
6	✓		✓		✓		N	
7	✓		✓		✓		N	
8	✓		✓		✓		N	
9	✓		✓		✓		N	
10	✓		✓		✓		N	
11	✓		✓		✓		N	
12	✓		✓		✓		N	
13	✓		✓		✓		N	
14	✓		✓		✓		N	
15	✓		✓		✓		N	
16	✓		✓		✓		N	
17	✓		✓		✓		N	
18	✓		✓		✓		N	
19	✓		✓		✓		N	
20	✓		✓		✓		N	
21	✓		✓		✓		N	
22	✓		✓		✓		N	
23	✓		✓		✓		N	
24	✓		✓		✓		N	
25	✓		✓		✓		N	
26	✓		✓		✓		N	
27	✓		✓		✓		N	
28	✓		✓		✓		N	
29	✓		✓		✓		N	
30	✓		✓		✓		N	
31	✓		✓		✓		N	

Acknowledge By: _____ (Engineer)

Senior Supervisor

Booster Pump Room / Operate Report

Jan-26

Terminal 21

Date	Time 11:00 Normal	Time 11:00 Abnormal	Time 17:00 Normal	Time 17:00 Abnormal	Time 0:00 Normal	Time 0:00 Abnormal	Remark	Checked By
1	✓		✓		✓		N	[redacted]
2	✓		✓		✓		N	
3	✓		✓		✓		N	
4	✓		✓		✓		N	
5	✓		✓		✓		N	
6	✓		✓		✓		N	
7	✓		✓		✓		N	
8	✓		✓		✓		N	
9	✓		✓		✓		N	
10	✓		✓		✓		N	
11	✓		✓		✓		N	
12	✓		✓		✓		N	
13	✓		✓		✓		N	
14	✓		✓		✓		N	
15	✓		✓		✓		N	
16	✓		✓		✓		N	
17	✓		✓		✓		N	
18	✓		✓		✓		N	
19	✓		✓		✓		N	
20	✓		✓		✓		N	
21	✓		✓		✓		N	
22	✓		✓		✓		N	
23	✓		✓		✓		N	
24	✓		✓		✓		N	
25	✓		✓		✓		N	
26	✓		✓		✓		N	
27	✓		✓		✓		N	
28	✓		✓		✓		N	
29	✓		✓		✓		N	
30	✓		✓		✓		N	
31	✓		✓		✓		N	

Acknowledge By: _____ (Engineer)

Senior Supervisor

MEP, Room & Gas / Operate Report

Jan-26

Terminal 21

Date	Time 11:00 Normal	Time 11:00 Abnormal	Time 17:00 Normal	Time 17:00 Abnormal	Time 0:00 Normal	Time 0:00 Abnormal	Remark	Checked By
1	✓		✓		✓		N	[redacted]
2	✓		✓		✓		N	
3	✓		✓		✓		N	
4	✓		✓		✓		N	
5	✓		✓		✓		N	
6	✓		✓		✓		N	
7	✓		✓		✓		N	
8	✓		✓		✓		N	
9	✓		✓		✓		N	
10	✓		✓		✓		N	
11	✓		✓		✓		N	
12	✓		✓		✓		N	
13	✓		✓		✓		N	
14	✓		✓		✓		N	
15	✓		✓		✓		N	
16	✓		✓		✓		N	
17	✓		✓		✓		N	
18	✓		✓		✓		N	
19	✓		✓		✓		N	
20	✓		✓		✓		N	
21	✓		✓		✓		N	
22	✓		✓		✓		N	
23	✓		✓		✓		N	
24	✓		✓		✓		N	
25	✓		✓		✓		N	
26	✓		✓		✓		N	
27	✓		✓		✓		N	
28	✓		✓		✓		N	
29	✓		✓		✓		N	
30	✓		✓		✓		N	
31	✓		✓		✓		N	

Acknowledge By: _____ (Engineer)

Senior Supervisor

Grease Trap Sump 1 / Operate Report

Terminal 21

Jan-26

Date	Time 11:00 Normal	Time 11:00 Abnormal	Time 17:00 Normal	Time 17:00 Abnormal	Remark	Checked By
1	✓		✓		N	[redacted]
2	✓		✓		N	
3	✓		✓		N	
4	✓		✓		N	
5	✓		✓		N	
6	✓		✓		N	
7	✓		✓		N	
8	✓		✓		N	
9	✓		✓		N	
10	✓		✓		N	
11	✓		✓		N	
12	✓		✓		N	
13	✓		✓		N	
14	✓		✓		N	
15	✓		✓		N	
16	✓		✓		N	
17	✓		✓		N	
18	✓		✓		N	
19	✓		✓		N	
20	✓		✓		N	
21	✓		✓		N	
22	✓		✓		N	
23	✓		✓		N	
24	✓		✓		N	
25	✓		✓		N	
26	✓		✓		N	
27	✓		✓		N	
28	✓		✓		N	
29	✓		✓		N	
30	✓		✓		N	
31	✓		✓		N	

Acknowledge By : _____ (Engineer)

Senior Supervisor

Grease Trap Sump 2 / Operate Report

Terminal 21

Jan-26

Date	Time 11:00 Normal	Time 11:00 Abnormal	Time 17:00 Normal	Time 17:00 Abnormal	Remark	Checked By
1	✓		✓		N	[redacted]
2	✓		✓		N	
3	✓		✓		N	
4	✓		✓		N	
5	✓		✓		N	
6	✓		✓		N	
7	✓		✓		N	
8	✓		✓		N	
9	✓		✓		N	
10	✓		✓		N	
11	✓		✓		N	
12	✓		✓		N	
13	✓		✓		N	
14	✓		✓		N	
15	✓		✓		N	
16	✓		✓		N	
17	✓		✓		N	
18	✓		✓		N	
19	✓		✓		N	
20	✓		✓		N	
21	✓		✓		N	
22	✓		✓		N	
23	✓		✓		N	
24	✓		✓		N	
25	✓		✓		N	
26	✓		✓		N	
27	✓		✓		N	
28	✓		✓		N	
29	✓		✓		N	
30	✓		✓		N	
31	✓		✓		N	

Acknowledge By : _____ (Engineer)

Senior Supervisor

Grease Trap Sump 3 / Operate Report

Terminal 21

Jan-26

Date	Time 11:00 Normal	Time 11:00 Abnormal	Time 17:00 Normal	Time 17:00 Abnormal	Remark	Checked By
1	✓		✓		N	[redacted]
2	✓		✓		N	
3	✓		✓		N	
4	✓		✓		N	
5	✓		✓		N	
6	✓		✓		N	
7	✓		✓		N	
8	✓		✓		N	
9	✓		✓		N	
10	✓		✓		N	
11	✓		✓		N	
12	✓		✓		N	
13	✓		✓		N	
14	✓		✓		N	
15	✓		✓		N	
16	✓		✓		N	
17	✓		✓		N	
18	✓		✓		N	
19	✓		✓		N	
20	✓		✓		N	
21	✓		✓		N	
22	✓		✓		N	
23	✓		✓		N	
24	✓		✓		N	
25	✓		✓		N	
26	✓		✓		N	
27	✓		✓		N	
28	✓		✓		N	
29	✓		✓		N	
30	✓		✓		N	
31	✓		✓		N	

Acknowledge By : _____ (Engineer)

Senior Supervisor

Grease Trap Sump 4 / Operate Report

Terminal 21

Jan-26

Date	Time 11:00 Normal	Time 11:00 Abnormal	Time 17:00 Normal	Time 17:00 Abnormal	Remark	Checked By
1	✓		✓		N	[redacted]
2	✓		✓		N	
3	✓		✓		N	
4	✓		✓		N	
5	✓		✓		N	
6	✓		✓		N	
7	✓		✓		N	
8	✓		✓		N	
9	✓		✓		N	
10	✓		✓		N	
11	✓		✓		N	
12	✓		✓		N	
13	✓		✓		N	
14	✓		✓		N	
15	✓		✓		N	
16	✓		✓		N	
17	✓		✓		N	
18	✓		✓		N	
19	✓		✓		N	
20	✓		✓		N	
21	✓		✓		N	
22	✓		✓		N	
23	✓		✓		N	
24	✓		✓		N	
25	✓		✓		N	
26	✓		✓		N	
27	✓		✓		N	
28	✓		✓		N	
29	✓		✓		N	
30	✓		✓		N	
31	✓		✓		N	

Acknowledge By : _____ (Engineer)

Senior Supervisor

Grease Trap Sump 5 / Operate Report

Jan-26

Terminal 21

Date	Time 11:00 Normal	Time 11:00 Abnormal	Time 17:00 Normal	Time 17:00 Abnormal	Remark	Checked By
1	✓		✓		N	[redacted]
2	✓		✓		N	
3	✓		✓		N	
4	✓		✓		N	
5	✓		✓		N	
6	✓		✓		N	
7	✓		✓		N	
8	✓		✓		N	
9	✓		✓		N	
10	✓		✓		N	
11	✓		✓		N	
12	✓		✓		N	
13	✓		✓		N	
14	✓		✓		N	
15	✓		✓		N	
16	✓		✓		N	
17	✓		✓		N	
18	✓		✓		N	
19	✓		✓		N	
20	✓		✓		N	
21	✓		✓		N	
22	✓		✓		N	
23	✓		✓		N	
24	✓		✓		N	
25	✓		✓		N	
26	✓		✓		N	
27	✓		✓		N	
28	✓		✓		N	
29	✓		✓		N	
30	✓		✓		N	
31	✓		✓		N	

Acknowledge By : _____ (Engineer)

Senior Supervisor

Grease Trap Sump 6 / Operate Report

Jan-26

Terminal 21

Date	Time 11:00 Normal	Time 11:00 Abnormal	Time 17:00 Normal	Time 17:00 Abnormal	Remark	Checked By
1	✓		✓		N	[redacted]
2	✓		✓		N	
3	✓		✓		N	
4	✓		✓		N	
5	✓		✓		N	
6	✓		✓		N	
7	✓		✓		N	
8	✓		✓		N	
9	✓		✓		N	
10	✓		✓		N	
11	✓		✓		N	
12	✓		✓		N	
13	✓		✓		N	
14	✓		✓		N	
15	✓		✓		N	
16	✓		✓		N	
17	✓		✓		N	
18	✓		✓		N	
19	✓		✓		N	
20	✓		✓		N	
21	✓		✓		N	
22	✓		✓		N	
23	✓		✓		N	
24	✓		✓		N	
25	✓		✓		N	
26	✓		✓		N	
27	✓		✓		N	
28	✓		✓		N	
29	✓		✓		N	
30	✓		✓		N	
31	✓		✓		N	

Acknowledge By : _____ (Engineer)

Senior Supervisor

Grease Trap Sump 3 / Operate Report

Jan-26

Terminal 21

Date	Time 11:00 Normal	Time 11:00 Abnormal	Time 17:00 Normal	Time 17:00 Abnormal	Remark	Checked By
1	✓		✓		N	[redacted]
2	✓		✓		N	
3	✓		✓		N	
4	✓		✓		N	
5	✓		✓		N	
6	✓		✓		N	
7	✓		✓		N	
8	✓		✓		N	
9	✓		✓		N	
10	✓		✓		N	
11	✓		✓		N	
12	✓		✓		N	
13	✓		✓		N	
14	✓		✓		N	
15	✓		✓		N	
16	✓		✓		N	
17	✓		✓		N	
18	✓		✓		N	
19	✓		✓		N	
20	✓		✓		N	
21	✓		✓		N	
22	✓		✓		N	
23	✓		✓		N	
24	✓		✓		N	
25	✓		✓		N	
26	✓		✓		N	
27	✓		✓		N	
28	✓		✓		N	
29	✓		✓		N	
30	✓		✓		N	
31	✓		✓		N	

Acknowledge By : _____ (Engineer)

Senior Supervisor

Grease Trap Sump 5 / Operate Report

Jan-26

Terminal 21

Date	Time 11:00 Normal	Time 11:00 Abnormal	Time 17:00 Normal	Time 17:00 Abnormal	Remark	Checked By
1	✓		✓		N	[redacted]
2	✓		✓		N	
3	✓		✓		N	
4	✓		✓		N	
5	✓		✓		N	
6	✓		✓		N	
7	✓		✓		N	
8	✓		✓		N	
9	✓		✓		N	
10	✓		✓		N	
11	✓		✓		N	
12	✓		✓		N	
13	✓		✓		N	
14	✓		✓		N	
15	✓		✓		N	
16	✓		✓		N	
17	✓		✓		N	
18	✓		✓		N	
19	✓		✓		N	
20	✓		✓		N	
21	✓		✓		N	
22	✓		✓		N	
23	✓		✓		N	
24	✓		✓		N	
25	✓		✓		N	
26	✓		✓		N	
27	✓		✓		N	
28	✓		✓		N	
29	✓		✓		N	
30	✓		✓		N	
31	✓		✓		N	

Acknowledge By : _____ (Engineer)

Senior Supervisor

Sewage Pump 4 / Operate Report

Jan-26

Tuaslin A.L.21

Date	Time 11:00 Normal	Time 11:00 Abnormal	Time 17:00 Normal	Time 17:00 Abnormal	Remark	Checked By
1	✓		✓		N	[redacted]
2	✓		✓		N	
3	✓		✓		N	
4	✓		✓		N	
5	✓		✓		N	
6	✓		✓		N	
7	✓		✓		N	
8	✓		✓		N	
9	✓		✓		N	
10	✓		✓		N	
11	✓		✓		N	
12	✓		✓		N	
13	✓		✓		N	
14	✓		✓		N	
15	✓		✓		N	
16	✓		✓		N	
17	✓		✓		N	
18	✓		✓		N	
19	✓		✓		N	
20	✓		✓		N	
21	✓		✓		N	
22	✓		✓		N	
23	✓		✓		N	
24	✓		✓		N	
25	✓		✓		N	
26	✓		✓		N	
27	✓		✓		N	
28	✓		✓		N	
29	✓		✓		N	
30	✓		✓		N	
31	✓		✓		N	

Acknowledge By : _____ (Engineer)

Senior Supervisor

Sewage Pump 1 / Operate Report

Jan-26

Tuaslin A.L.21

Date	Time 11:00 Normal	Time 11:00 Abnormal	Time 17:00 Normal	Time 17:00 Abnormal	Remark	Checked By
1	✓		✓		N	[redacted]
2	✓		✓		N	
3	✓		✓		N	
4	✓		✓		N	
5	✓		✓		N	
6	✓		✓		N	
7	✓		✓		N	
8	✓		✓		N	
9	✓		✓		N	
10	✓		✓		N	
11	✓		✓		N	
12	✓		✓		N	
13	✓		✓		N	
14	✓		✓		N	
15	✓		✓		N	
16	✓		✓		N	
17	✓		✓		N	
18	✓		✓		N	
19	✓		✓		N	
20	✓		✓		N	
21	✓		✓		N	
22	✓		✓		N	
23	✓		✓		N	
24	✓		✓		N	
25	✓		✓		N	
26	✓		✓		N	
27	✓		✓		N	
28	✓		✓		N	
29	✓		✓		N	
30	✓		✓		N	
31	✓		✓		N	

Acknowledge By : _____ (Engineer)

Senior Supervisor

Sewage Pump 3 / Operate Report

Jan-26

Tuaslin A.L.21

Date	Time 11:00 Normal	Time 11:00 Abnormal	Time 17:00 Normal	Time 17:00 Abnormal	Remark	Checked By
1	✓		✓		N	[redacted]
2	✓		✓		N	
3	✓		✓		N	
4	✓		✓		N	
5	✓		✓		N	
6	✓		✓		N	
7	✓		✓		N	
8	✓		✓		N	
9	✓		✓		N	
10	✓		✓		N	
11	✓		✓		N	
12	✓		✓		N	
13	✓		✓		N	
14	✓		✓		N	
15	✓		✓		N	
16	✓		✓		N	
17	✓		✓		N	
18	✓		✓		N	
19	✓		✓		N	
20	✓		✓		N	
21	✓		✓		N	
22	✓		✓		N	
23	✓		✓		N	
24	✓		✓		N	
25	✓		✓		N	
26	✓		✓		N	
27	✓		✓		N	
28	✓		✓		N	
29	✓		✓		N	
30	✓		✓		N	
31	✓		✓		N	

Acknowledge By : _____ (Engineer)

Senior Supervisor

Sewage Pump 2 / Operate Report

Jan-26

Tuaslin A.L.21

Date	Time 11:00 Normal	Time 11:00 Abnormal	Time 17:00 Normal	Time 17:00 Abnormal	Remark	Checked By
1	✓		✓		N	[redacted]
2	✓		✓		N	
3	✓		✓		N	
4	✓		✓		N	
5	✓		✓		N	
6	✓		✓		N	
7	✓		✓		N	
8	✓		✓		N	
9	✓		✓		N	
10	✓		✓		N	
11	✓		✓		N	
12	✓		✓		N	
13	✓		✓		N	
14	✓		✓		N	
15	✓		✓		N	
16	✓		✓		N	
17	✓		✓		N	
18	✓		✓		N	
19	✓		✓		N	
20	✓		✓		N	
21	✓		✓		N	
22	✓		✓		N	
23	✓		✓		N	
24	✓		✓		N	
25	✓		✓		N	
26	✓		✓		N	
27	✓		✓		N	
28	✓		✓		N	
29	✓		✓		N	
30	✓		✓		N	
31	✓		✓		N	

Acknowledge By : _____ (Engineer)

Senior Supervisor

Cold Water Pump / Operate Report

Jan-26

TERMINAL21

Date	Time 11:00 Normal	Time 11:00 Abnormal	Time 17:00 Normal	Time 17:00 Abnormal	Remark	Checked By
1	✓		✓		N	[redacted]
2	✓		✓		N	
3	✓		✓		N	
4	✓		✓		N	
5	✓		✓		N	
6	✓		✓		N	
7	✓		✓		N	
8	✓		✓		N	
9	✓		✓		N	
10	✓		✓		N	
11	✓		✓		N	
12	✓		✓		N	
13	✓		✓		N	
14	✓		✓		N	
15	✓		✓		N	
16	✓		✓		N	
17	✓		✓		N	
18	✓		✓		N	
19	✓		✓		N	
20	✓		✓		N	
21	✓		✓		N	
22	✓		✓		N	
23	✓		✓		N	
24	✓		✓		N	
25	✓		✓		N	
26	✓		✓		N	
27	✓		✓		N	
28	✓		✓		N	
29	✓		✓		N	
30	✓		✓		N	
31	✓		✓		N	

Acknowledge By: _____ (Engineer)
Senior Supervisor

Fire Pump / Operate Report

Jan-26

TERMINAL21

Date	Time 11:00 Normal	Time 11:00 Abnormal	Time 17:00 Normal	Time 17:00 Abnormal	Remark	Checked By
1	✓		✓		N	[redacted]
2	✓		✓		N	
3	✓		✓		N	
4	✓		✓		N	
5	✓		✓		N	
6	✓		✓		N	
7	✓		✓		N	
8	✓		✓		N	
9	✓		✓		N	
10	✓		✓		N	
11	✓		✓		N	
12	✓		✓		N	
13	✓		✓		N	
14	✓		✓		N	
15	✓		✓		N	
16	✓		✓		N	
17	✓		✓		N	
18	✓		✓		N	
19	✓		✓		N	
20	✓		✓		N	
21	✓		✓		N	
22	✓		✓		N	
23	✓		✓		N	
24	✓		✓		N	
25	✓		✓		N	
26	✓		✓		N	
27	✓		✓		N	
28	✓		✓		N	
29	✓		✓		N	
30	✓		✓		N	
31	✓		✓		N	

Acknowledge By: _____ (Engineer)
Senior Supervisor

MDB. Room & Co2 / Operate Report

Feb-26

TERMINAL21

Date	Time 11:00 Normal	Time 11:00 Abnormal	Time 17:00 Normal	Time 17:00 Abnormal	Time 0:00 Normal	Time 0:00 Abnormal	Remark	Checked By
1	✓		✓		✓		N	[redacted]
2	✓		✓		✓		N	
3	✓		✓		✓		N	
4	✓		✓		✓		N	
5	✓		✓		✓		N	
6	✓		✓		✓		N	
7	✓		✓		✓		N	
8	✓		✓		✓		N	
9	✓		✓		✓		N	
10	✓		✓		✓		N	
11	✓		✓		✓		N	
12	✓		✓		✓		N	
13	✓		✓		✓		N	
14	✓		✓		✓		N	
15	✓		✓		✓		N	
16	✓		✓		✓		N	
17	✓		✓		✓		N	
18	✓		✓		✓		N	
19	✓		✓		✓		N	
20	✓		✓		✓		N	
21	✓		✓		✓		N	
22	✓		✓		✓		N	
23	✓		✓		✓		N	
24	✓		✓		✓		N	
25	✓		✓		✓		N	
26	✓		✓		✓		N	
27	✓		✓		✓		N	
28	✓		✓		✓		N	
29								
30								
31								

Acknowledge By: _____ (Engineer)
Senior Supervisor

CH. Room / Operate Report

Feb-26

TERMINAL21

Date	Time 11:00 Normal	Time 11:00 Abnormal	Time 22:00 Normal	Time 22:00 Abnormal	Time 0:00 Normal	Time 0:00 Abnormal	Remark	Checked By
1	✓		✓		✓		N	[redacted]
2	✓		✓		✓		N	
3	✓		✓		✓		N	
4	✓		✓		✓		N	
5	✓		✓		✓		N	
6	✓		✓		✓		N	
7	✓		✓		✓		N	
8	✓		✓		✓		N	
9	✓		✓		✓		N	
10	✓		✓		✓		N	
11	✓		✓		✓		N	
12	✓		✓		✓		N	
13	✓		✓		✓		N	
14	✓		✓		✓		N	
15	✓		✓		✓		N	
16	✓		✓		✓		N	
17	✓		✓		✓		N	
18	✓		✓		✓		N	
19	✓		✓		✓		N	
20	✓		✓		✓		N	
21	✓		✓		✓		N	
22	✓		✓		✓		N	
23	✓		✓		✓		N	
24	✓		✓		✓		N	
25	✓		✓		✓		N	
26	✓		✓		✓		N	
27	✓		✓		✓		N	
28	✓		✓		✓		N	
29								
30								
31								

Acknowledge By: _____ (Engineer)
Senior Supervisor

Booster Pump Room / Operate Report

TERMINAL 21

Feb-20

Date	Time 11:00		17:00		0:00		Remark	Checked By
1	✓		✓		✓		N	[redacted]
2	✓		✓		✓		N	
3	✓		✓		✓		N	
4	✓		✓		✓		N	
5	✓		✓		✓		N	
6	✓		✓		✓		N	
7	✓		✓		✓		N	
8	✓		✓		✓		N	
9	✓		✓		✓		N	
10	✓		✓		✓		N	
11	✓		✓		✓		N	
12	✓		✓		✓		N	
13	✓		✓		✓		N	
14	✓		✓		✓		N	
15	✓		✓		✓		N	
16	✓		✓		✓		N	
17	✓		✓		✓		N	
18	✓		✓		✓		N	
19	✓		✓		✓		N	
20	✓		✓		✓		N	
21	✓		✓		✓		N	
22	✓		✓		✓		N	
23	✓		✓		✓		N	
24	✓		✓		✓		N	
25	✓		✓		✓		N	
26	✓		✓		✓		N	
27	✓		✓		✓		N	
28	✓		✓		✓		N	
29								
30								
31								

Acknowledge By : _____ (Engineer)

Senior Supervisor

Cold Water Pump / Operate Report

TERMINAL 21

Feb-20

Date	Time 11:00		17:00		Remark	Checked By
1	✓		✓		N	[redacted]
2	✓		✓		N	
3	✓		✓		N	
4	✓		✓		N	
5	✓		✓		N	
6	✓		✓		N	
7	✓		✓		N	
8	✓		✓		N	
9	✓		✓		N	
10	✓		✓		N	
11	✓		✓		N	
12	✓		✓		N	
13	✓		✓		N	
14	✓		✓		N	
15	✓		✓		N	
16	✓		✓		N	
17	✓		✓		N	
18	✓		✓		N	
19	✓		✓		N	
20	✓		✓		N	
21	✓		✓		N	
22	✓		✓		N	
23	✓		✓		N	
24	✓		✓		N	
25	✓		✓		N	
26	✓		✓		N	
27	✓		✓		N	
28	✓		✓		N	
29						
30						
31						

Acknowledge By : _____ (Engineer)

Senior Supervisor

Fire Pump / Operate Report

TERMINAL 21

Feb-20

Date	Time 11:00		17:00		Remark	Checked By
1	✓		✓		N	[redacted]
2	✓		✓		N	
3	✓		✓		N	
4	✓		✓		N	
5	✓		✓		N	
6	✓		✓		N	
7	✓		✓		N	
8	✓		✓		N	
9	✓		✓		N	
10	✓		✓		N	
11	✓		✓		N	
12	✓		✓		N	
13	✓		✓		N	
14	✓		✓		N	
15	✓		✓		N	
16	✓		✓		N	
17	✓		✓		N	
18	✓		✓		N	
19	✓		✓		N	
20	✓		✓		N	
21	✓		✓		N	
22	✓		✓		N	
23	✓		✓		N	
24	✓		✓		N	
25	✓		✓		N	
26	✓		✓		N	
27	✓		✓		N	
28	✓		✓		N	
29						
30						
31						

Acknowledge By : _____ (Engineer)

Senior Supervisor

Generator / Operate Report

TERMINAL 21

Feb-20

Date	Time 11:00		17:00		Remark	Checked By
1	✓		✓		N	[redacted]
2	✓		✓		N	
3	✓		✓		N	
4	✓		✓		N	
5	✓		✓		N	
6	✓		✓		N	
7	✓		✓		N	
8	✓		✓		N	
9	✓		✓		N	
10	✓		✓		N	
11	✓		✓		N	
12	✓		✓		N	
13	✓		✓		N	
14	✓		✓		N	
15	✓		✓		N	
16	✓		✓		N	
17	✓		✓		N	
18	✓		✓		N	
19	✓		✓		N	
20	✓		✓		N	
21	✓		✓		N	
22	✓		✓		N	
23	✓		✓		N	
24	✓		✓		N	
25	✓		✓		N	
26	✓		✓		N	
27	✓		✓		N	
28	✓		✓		N	
29						
30						
31						

Acknowledge By : _____ (Engineer)

Senior Supervisor

Grease Trap Sump 1 / Operate Report

Feb-26

TERMINAL 21

Date	Time 11:00		Time 17:00		Remark	Checked By
1	✓		✓		N	[redacted]
2	✓		✓		N	
3	✓		✓		N	
4	✓		✓		N	
5	✓		✓		N	
6	✓		✓		N	
7	✓		✓		N	
8	✓		✓		N	
9	✓		✓		N	
10	✓		✓		N	
11	✓		✓		N	
12	✓		✓		N	
13	✓		✓		N	
14	✓		✓		N	
15	✓		✓		N	
16	✓		✓		N	
17	✓		✓		N	
18	✓		✓		N	
19	✓		✓		N	
20	✓		✓		N	
21	✓		✓		N	
22	✓		✓		N	
23	✓		✓		N	
24	✓		✓		N	
25	✓		✓		N	
26	✓		✓		N	
27	✓		✓		N	
28	✓		✓		N	
29						
30						
31						

Acknowledge By : _____ (Engineer)

Senior Supervisor

Grease Trap Sump 2 / Operate Report

Feb-26

TERMINAL 21

Date	Time 11:00		Time 17:00		Remark	Checked By
1	✓		✓		N	[redacted]
2	✓		✓		N	
3	✓		✓		N	
4	✓		✓		N	
5	✓		✓		N	
6	✓		✓		N	
7	✓		✓		N	
8	✓		✓		N	
9	✓		✓		N	
10	✓		✓		N	
11	✓		✓		N	
12	✓		✓		N	
13	✓		✓		N	
14	✓		✓		N	
15	✓		✓		N	
16	✓		✓		N	
17	✓		✓		N	
18	✓		✓		N	
19	✓		✓		N	
20	✓		✓		N	
21	✓		✓		N	
22	✓		✓		N	
23	✓		✓		N	
24	✓		✓		N	
25	✓		✓		N	
26	✓		✓		N	
27	✓		✓		N	
28	✓		✓		N	
29						
30						
31						

Acknowledge By : _____ (Engineer)

Senior Supervisor

Grease Trap Sump 3 / Operate Report

Feb-26

TERMINAL 21

Date	Time 11:00		Time 17:00		Remark	Checked By
1	✓		✓		N	[redacted]
2	✓		✓		N	
3	✓		✓		N	
4	✓		✓		N	
5	✓		✓		N	
6	✓		✓		N	
7	✓		✓		N	
8	✓		✓		N	
9	✓		✓		N	
10	✓		✓		N	
11	✓		✓		N	
12	✓		✓		N	
13	✓		✓		N	
14	✓		✓		N	
15	✓		✓		N	
16	✓		✓		N	
17	✓		✓		N	
18	✓		✓		N	
19	✓		✓		N	
20	✓		✓		N	
21	✓		✓		N	
22	✓		✓		N	
23	✓		✓		N	
24	✓		✓		N	
25	✓		✓		N	
26	✓		✓		N	
27	✓		✓		N	
28	✓		✓		N	
29						
30						
31						

Acknowledge By : _____ (Engineer)

Senior Supervisor

Grease Trap Sump 4 / Operate Report

Feb-26

TERMINAL 21

Date	Time 11:00		Time 17:00		Remark	Checked By
1	✓		✓		N	[redacted]
2	✓		✓		N	
3	✓		✓		N	
4	✓		✓		N	
5	✓		✓		N	
6	✓		✓		N	
7	✓		✓		N	
8	✓		✓		N	
9	✓		✓		N	
10	✓		✓		N	
11	✓		✓		N	
12	✓		✓		N	
13	✓		✓		N	
14	✓		✓		N	
15	✓		✓		N	
16	✓		✓		N	
17	✓		✓		N	
18	✓		✓		N	
19	✓		✓		N	
20	✓		✓		N	
21	✓		✓		N	
22	✓		✓		N	
23	✓		✓		N	
24	✓		✓		N	
25	✓		✓		N	
26	✓		✓		N	
27	✓		✓		N	
28	✓		✓		N	
29						
30						
31						

Acknowledge By : _____ (Engineer)

Senior Supervisor

Grease Trap Sump 5 / Operate Report

Feb-26

TERMINAL 21

Day	Time 11:00		Time 17:00		Remark	Checked By
1	✓		✓		N	[redacted]
2	✓		✓		N	
3	✓		✓		N	
4	✓		✓		N	
5	✓		✓		N	
6	✓		✓		N	
7	✓		✓		N	
8	✓		✓		N	
9	✓		✓		N	
10	✓		✓		N	
11	✓		✓		N	
12	✓		✓		N	
13	✓		✓		N	
14	✓		✓		N	
15	✓		✓		N	
16	✓		✓		N	
17	✓		✓		N	
18	✓		✓		N	
19	✓		✓		N	
20	✓		✓		N	
21	✓		✓		N	
22	✓		✓		N	
23	✓		✓		N	
24	✓		✓		N	
25	✓		✓		N	
26	✓		✓		N	
27	✓		✓		N	
28	✓		✓		N	
29						
30						
31						

Acknowledge By : _____ (Engineer)

Senior Supervisor

Grease Trap Sump 6 / Operate Report

Feb-26

TERMINAL 21

Day	Time 11:00		Time 17:00		Remark	Checked By
1	✓		✓		N	[redacted]
2	✓		✓		N	
3	✓		✓		N	
4	✓		✓		N	
5	✓		✓		N	
6	✓		✓		N	
7	✓		✓		N	
8	✓		✓		N	
9	✓		✓		N	
10	✓		✓		N	
11	✓		✓		N	
12	✓		✓		N	
13	✓		✓		N	
14	✓		✓		N	
15	✓		✓		N	
16	✓		✓		N	
17	✓		✓		N	
18	✓		✓		N	
19	✓		✓		N	
20	✓		✓		N	
21	✓		✓		N	
22	✓		✓		N	
23	✓		✓		N	
24	✓		✓		N	
25	✓		✓		N	
26	✓		✓		N	
27	✓		✓		N	
28	✓		✓		N	
29						
30						
31						

Acknowledge By : _____ (Engineer)

Senior Supervisor

Grease Trap Sump 7 / Operate Report

Feb-26

TERMINAL 21

Day	Time 11:00		Time 17:00		Remark	Checked By
1	✓		✓		N	[redacted]
2	✓		✓		N	
3	✓		✓		N	
4	✓		✓		N	
5	✓		✓		N	
6	✓		✓		N	
7	✓		✓		N	
8	✓		✓		N	
9	✓		✓		N	
10	✓		✓		N	
11	✓		✓		N	
12	✓		✓		N	
13	✓		✓		N	
14	✓		✓		N	
15	✓		✓		N	
16	✓		✓		N	
17	✓		✓		N	
18	✓		✓		N	
19	✓		✓		N	
20	✓		✓		N	
21	✓		✓		N	
22	✓		✓		N	
23	✓		✓		N	
24	✓		✓		N	
25	✓		✓		N	
26	✓		✓		N	
27	✓		✓		N	
28	✓		✓		N	
29						
30						
31						

Acknowledge By : _____ (Engineer)

Senior Supervisor

Grease Trap Sump 8 / Operate Report

Feb-26

TERMINAL 21

Day	Time 11:00		Time 17:00		Remark	Checked By
1	✓		✓		N	[redacted]
2	✓		✓		N	
3	✓		✓		N	
4	✓		✓		N	
5	✓		✓		N	
6	✓		✓		N	
7	✓		✓		N	
8	✓		✓		N	
9	✓		✓		N	
10	✓		✓		N	
11	✓		✓		N	
12	✓		✓		N	
13	✓		✓		N	
14	✓		✓		N	
15	✓		✓		N	
16	✓		✓		N	
17	✓		✓		N	
18	✓		✓		N	
19	✓		✓		N	
20	✓		✓		N	
21	✓		✓		N	
22	✓		✓		N	
23	✓		✓		N	
24	✓		✓		N	
25	✓		✓		N	
26	✓		✓		N	
27	✓		✓		N	
28	✓		✓		N	
29						
30						
31						

Acknowledge By : _____ (Engineer)

Senior Supervisor

Grease Trap Sump 0 / Operate Report

Feb-26

TERMINAL 21

Date	Time 11:00		Time 17:00		Remark	Checked By
1	✓		✓		N	[redacted]
2	✓		✓		N	
3	✓		✓		N	
4	✓		✓		N	
5	✓		✓		N	
6	✓		✓		N	
7	✓		✓		N	
8	✓		✓		N	
9	✓		✓		N	
10	✓		✓		N	
11	✓		✓		N	
12	✓		✓		N	
13	✓		✓		N	
14	✓		✓		N	
15	✓		✓		N	
16	✓		✓		N	
17	✓		✓		N	
18	✓		✓		N	
19	✓		✓		N	
20	✓		✓		N	
21	✓		✓		N	
22	✓		✓		N	
23	✓		✓		N	
24	✓		✓		N	
25	✓		✓		N	
26	✓		✓		N	
27	✓		✓		N	
28	✓		✓		N	
29						
30						
31						

Acknowledge by : _____ (Engineer)

Senior Supervisor

Sewage Pump 1 / Operate Report

Feb-26

TERMINAL 21

Date	Time 11:00		Time 17:00		Remark	Checked By
1	✓		✓		N	[redacted]
2	✓		✓		N	
3	✓		✓		N	
4	✓		✓		N	
5	✓		✓		N	
6	✓		✓		N	
7	✓		✓		N	
8	✓		✓		N	
9	✓		✓		N	
10	✓		✓		N	
11	✓		✓		N	
12	✓		✓		N	
13	✓		✓		N	
14	✓		✓		N	
15	✓		✓		N	
16	✓		✓		N	
17	✓		✓		N	
18	✓		✓		N	
19	✓		✓		N	
20	✓		✓		N	
21	✓		✓		N	
22	✓		✓		N	
23	✓		✓		N	
24	✓		✓		N	
25	✓		✓		N	
26	✓		✓		N	
27	✓		✓		N	
28	✓		✓		N	
29						
30						
31						

Acknowledge By : _____ (Engineer)

Senior Supervisor

Sewage Pump 2 / Operate Report

Feb-26

TERMINAL 21

Date	Time 11:00		Time 17:00		Remark	Checked By
1	✓		✓		N	[redacted]
2	✓		✓		N	
3	✓		✓		N	
4	✓		✓		N	
5	✓		✓		N	
6	✓		✓		N	
7	✓		✓		N	
8	✓		✓		N	
9	✓		✓		N	
10	✓		✓		N	
11	✓		✓		N	
12	✓		✓		N	
13	✓		✓		N	
14	✓		✓		N	
15	✓		✓		N	
16	✓		✓		N	
17	✓		✓		N	
18	✓		✓		N	
19	✓		✓		N	
20	✓		✓		N	
21	✓		✓		N	
22	✓		✓		N	
23	✓		✓		N	
24	✓		✓		N	
25	✓		✓		N	
26	✓		✓		N	
27	✓		✓		N	
28	✓		✓		N	
29						
30						
31						

Acknowledge By : _____ (Engineer)

Senior Supervisor

Sewage Pump 3 / Operate Report

Feb-26

TERMINAL 21

Date	Time 11:00		Time 17:00		Remark	Checked By
1	✓		✓		N	[redacted]
2	✓		✓		N	
3	✓		✓		N	
4	✓		✓		N	
5	✓		✓		N	
6	✓		✓		N	
7	✓		✓		N	
8	✓		✓		N	
9	✓		✓		N	
10	✓		✓		N	
11	✓		✓		N	
12	✓		✓		N	
13	✓		✓		N	
14	✓		✓		N	
15	✓		✓		N	
16	✓		✓		N	
17	✓		✓		N	
18	✓		✓		N	
19	✓		✓		N	
20	✓		✓		N	
21	✓		✓		N	
22	✓		✓		N	
23	✓		✓		N	
24	✓		✓		N	
25	✓		✓		N	
26	✓		✓		N	
27	✓		✓		N	
28	✓		✓		N	
29						
30						
31						

Acknowledge By : _____ (Engineer)

Senior Supervisor

Sewage Pump 4 / Operate Report

Terminal 21

Feb-26

Date	Time 11:00 Normal	Time 11:00 Abnormal	Time 17:00 Normal	Time 17:00 Abnormal	Remark	Checked By
1	✓		✓		N	[redacted]
2	✓		✓		N	
3	✓		✓		N	
4	✓		✓		N	
5	✓		✓		N	
6	✓		✓		N	
7	✓		✓		N	
8	✓		✓		N	
9	✓		✓		N	
10	✓		✓		N	
11	✓		✓		N	
12	✓		✓		N	
13	✓		✓		N	
14	✓		✓		N	
15	✓		✓		N	
16	✓		✓		N	
17	✓		✓		N	
18	✓		✓		N	
19	✓		✓		N	
20	✓		✓		N	
21	✓		✓		N	
22	✓		✓		N	
23	✓		✓		N	
24	✓		✓		N	
25	✓		✓		N	
26	✓		✓		N	
27	✓		✓		N	
28	✓		✓		N	
29						
30						
31						

Acknowledge By: _____ (Engineer)
Service Supervisor

Milk Room & Co2 / Operate Report

Terminal 21

Mar-24

Date	Time 11:00 Normal	Time 11:00 Abnormal	Time 17:00 Normal	Time 17:00 Abnormal	Time 0:00 Normal	Time 0:00 Abnormal	Remark	Checked By
1	✓		✓		✓		N	[redacted]
2	✓		✓		✓		N	
3	✓		✓		✓		N	
4	✓		✓		✓		N	
5	✓		✓		✓		N	
6	✓		✓		✓		N	
7	✓		✓		✓		N	
8	✓		✓		✓		N	
9	✓		✓		✓		N	
10	✓		✓		✓		N	
11	✓		✓		✓		N	
12	✓		✓		✓		N	
13	✓		✓		✓		N	
14	✓		✓		✓		N	
15	✓		✓		✓		N	
16	✓		✓		✓		N	
17	✓		✓		✓		N	
18	✓		✓		✓		N	
19	✓		✓		✓		N	
20	✓		✓		✓		N	
21	✓		✓		✓		N	
22	✓		✓		✓		N	
23	✓		✓		✓		N	
24	✓		✓		✓		N	
25	✓		✓		✓		N	
26	✓		✓		✓		N	
27	✓		✓		✓		N	
28	✓		✓		✓		N	
29	✓		✓		✓		N	
30	✓		✓		✓		N	
31	✓		✓		✓		N	

Acknowledge By: _____ (Engineer)
Boiler Supervisor

Ch. Room / Operate Report

Terminal 21

Mar-24

Date	Time 11:00 Normal	Time 11:00 Abnormal	Time 17:00 Normal	Time 17:00 Abnormal	Time 0:00 Normal	Time 0:00 Abnormal	Remark	Checked By
1	✓		✓		✓		N	[redacted]
2	✓		✓		✓		N	
3	✓		✓		✓		N	
4	✓		✓		✓		N	
5	✓		✓		✓		N	
6	✓		✓		✓		N	
7	✓		✓		✓		N	
8	✓		✓		✓		N	
9	✓		✓		✓		N	
10	✓		✓		✓		N	
11	✓		✓		✓		N	
12	✓		✓		✓		N	
13	✓		✓		✓		N	
14	✓		✓		✓		N	
15	✓		✓		✓		N	
16	✓		✓		✓		N	
17	✓		✓		✓		N	
18	✓		✓		✓		N	
19	✓		✓		✓		N	
20	✓		✓		✓		N	
21	✓		✓		✓		N	
22	✓		✓		✓		N	
23	✓		✓		✓		N	
24	✓		✓		✓		N	
25	✓		✓		✓		N	
26	✓		✓		✓		N	
27	✓		✓		✓		N	
28	✓		✓		✓		N	
29	✓		✓		✓		N	
30	✓		✓		✓		N	
31	✓		✓		✓		N	

Acknowledge By: _____ (Engineer)
Service Supervisor

Booster Pump Room / Operate Report

Terminal 21

Mar-24

Date	Time 11:00 Normal	Time 11:00 Abnormal	Time 17:00 Normal	Time 17:00 Abnormal	Time 0:00 Normal	Time 0:00 Abnormal	Remark	Checked By
1	✓		✓		✓		N	[redacted]
2	✓		✓		✓		N	
3	✓		✓		✓		N	
4	✓		✓		✓		N	
5	✓		✓		✓		N	
6	✓		✓		✓		N	
7	✓		✓		✓		N	
8	✓		✓		✓		N	
9	✓		✓		✓		N	
10	✓		✓		✓		N	
11	✓		✓		✓		N	
12	✓		✓		✓		N	
13	✓		✓		✓		N	
14	✓		✓		✓		N	
15	✓		✓		✓		N	
16	✓		✓		✓		N	
17	✓		✓		✓		N	
18	✓		✓		✓		N	
19	✓		✓		✓		N	
20	✓		✓		✓		N	
21	✓		✓		✓		N	
22	✓		✓		✓		N	
23	✓		✓		✓		N	
24	✓		✓		✓		N	
25	✓		✓		✓		N	
26	✓		✓		✓		N	
27	✓		✓		✓		N	
28	✓		✓		✓		N	
29	✓		✓		✓		N	
30	✓		✓		✓		N	
31	✓		✓		✓		N	

Acknowledge By: _____ (Engineer)
Service Supervisor

Cold Water Pump / Operate Report

Mar-24

Terminal 21

Date	Time 11:00		Time 17:00		Remark	Checked By
	[illegible]	Abnormal	[illegible]	Abnormal		
1	✓		✓		N	[redacted]
2	✓		✓		N	
3	✓		✓		N	
4	✓		✓		N	
5	✓		✓		N	
6	✓		✓		N	
7	✓		✓		N	
8	✓		✓		N	
9	✓		✓		N	
10	✓		✓		N	
11	✓		✓		N	
12	✓		✓		N	
13	✓		✓		N	
14	✓		✓		N	
15	✓		✓		N	
16	✓		✓		N	
17	✓		✓		N	
18	✓		✓		N	
19	✓		✓		N	
20	✓		✓		N	
21	✓		✓		N	
22	✓		✓		N	
23	✓		✓		N	
24	✓		✓		N	
25	✓		✓		N	
26	✓		✓		N	
27	✓		✓		N	
28	✓		✓		N	
29	✓		✓		N	
30	✓		✓		N	
31	✓		✓		N	

Acknowledge By : _____ (Engineer)

Senior Supervisor

Fire Pump / Operate Report

Mar-24

Terminal 21

Date	Time 11:00		Time 17:00		Remark	Checked By
	[illegible]	Abnormal	[illegible]	Abnormal		
1	✓		✓		N	[redacted]
2	✓		✓		N	
3	✓		✓		N	
4	✓		✓		N	
5	✓		✓		N	
6	✓		✓		N	
7	✓		✓		N	
8	✓		✓		N	
9	✓		✓		N	
10	✓		✓		N	
11	✓		✓		N	
12	✓		✓		N	
13	✓		✓		N	
14	✓		✓		N	
15	✓		✓		N	
16	✓		✓		N	
17	✓		✓		N	
18	✓		✓		N	
19	✓		✓		N	
20	✓		✓		N	
21	✓		✓		N	
22	✓		✓		N	
23	✓		✓		N	
24	✓		✓		N	
25	✓		✓		N	
26	✓		✓		N	
27	✓		✓		N	
28	✓		✓		N	
29	✓		✓		N	
30	✓		✓		N	
31	✓		✓		N	

Acknowledge By : _____ (Engineer)

Senior Supervisor

Generator / Operate Report

Mar-24

Terminal 21

Date	Time 7:00		Time 17:00		Remark	Checked By
	[illegible]	Abnormal	[illegible]	Abnormal		
1	✓		✓		N	[redacted]
2	✓		✓		N	
3	✓		✓		N	
4	✓		✓		N	
5	✓		✓		N	
6	✓		✓		N	
7	✓		✓		N	
8	✓		✓		N	
9	✓		✓		N	
10	✓		✓		N	
11	✓		✓		N	
12	✓		✓		N	
13	✓		✓		N	
14	✓		✓		N	
15	✓		✓		N	
16	✓		✓		N	
17	✓		✓		N	
18	✓		✓		N	
19	✓		✓		N	
20	✓		✓		N	
21	✓		✓		N	
22	✓		✓		N	
23	✓		✓		N	
24	✓		✓		N	
25	✓		✓		N	
26	✓		✓		N	
27	✓		✓		N	
28	✓		✓		N	
29	✓		✓		N	
30	✓		✓		N	
31	✓		✓		N	

Acknowledge By : _____ (Engineer)

Senior Supervisor

Grease Trap Sump 1 / Operate Report

Mar-24

Terminal 21

Date	Time 11:00		Time 17:00		Remark	Checked By
	[illegible]	Abnormal	[illegible]	Abnormal		
1	✓		✓		N	[redacted]
2	✓		✓		N	
3	✓		✓		N	
4	✓		✓		N	
5	✓		✓		N	
6	✓		✓		N	
7	✓		✓		N	
8	✓		✓		N	
9	✓		✓		N	
10	✓		✓		N	
11	✓		✓		N	
12	✓		✓		N	
13	✓		✓		N	
14	✓		✓		N	
15	✓		✓		N	
16	✓		✓		N	
17	✓		✓		N	
18	✓		✓		N	
19	✓		✓		N	
20	✓		✓		N	
21	✓		✓		N	
22	✓		✓		N	
23	✓		✓		N	
24	✓		✓		N	
25	✓		✓		N	
26	✓		✓		N	
27	✓		✓		N	
28	✓		✓		N	
29	✓		✓		N	
30	✓		✓		N	
31	✓		✓		N	

Acknowledge By : _____ (Engineer)

Senior Supervisor

Grease Trap Sump 3 / Operate Report

Mar-24

Tuaminas 21

Date	Time 11:00		Time 17:00		Remark	Checked By
1	✓		✓		N	[redacted]
2	✓		✓		N	
3	✓		✓		N	
4	✓		✓		N	
5	✓		✓		N	
6	✓		✓		N	
7	✓		✓		N	
8	✓		✓		N	
9	✓		✓		N	
10	✓		✓		N	
11	✓		✓		N	
12	✓		✓		N	
13	✓		✓		N	
14	✓		✓		N	
15	✓		✓		N	
16	✓		✓		N	
17	✓		✓		N	
18	✓		✓		N	
19	✓		✓		N	
20	✓		✓		N	
21	✓		✓		N	
22	✓		✓		N	
23	✓		✓		N	
24	✓		✓		N	
25	✓		✓		N	
26	✓		✓		N	
27	✓		✓		N	
28	✓		✓		N	
29	✓		✓		N	
30	✓		✓		N	
31	✓		✓		N	

Acknowledge By: _____ (Engineer)

Senior Supervisor

Grease Trap Sump 3 / Operate Report

Apr-24

Tuaminas 21

Date	Time 11:00		Time 17:00		Remark	Checked By
1	✓		✓		N	[redacted]
2	✓		✓		N	
3	✓		✓		N	
4	✓		✓		N	
5	✓		✓		N	
6	✓		✓		N	
7	✓		✓		N	
8	✓		✓		N	
9	✓		✓		N	
10	✓		✓		N	
11	✓		✓		N	
12	✓		✓		N	
13	✓		✓		N	
14	✓		✓		N	
15	✓		✓		N	
16	✓		✓		N	
17	✓		✓		N	
18	✓		✓		N	
19	✓		✓		N	
20	✓		✓		N	
21	✓		✓		N	
22	✓		✓		N	
23	✓		✓		N	
24	✓		✓		N	
25	✓		✓		N	
26	✓		✓		N	
27	✓		✓		N	
28	✓		✓		N	
29	✓		✓		N	
30	✓		✓		N	

Acknowledge By: _____ (Engineer)

Senior Supervisor

Grease Trap Sump 4 / Operate Report

Mar-24

Tuaminas 21

Date	Time 11:00		Time 17:00		Remark	Checked By
1	✓		✓		N	[redacted]
2	✓		✓		N	
3	✓		✓		N	
4	✓		✓		N	
5	✓		✓		N	
6	✓		✓		N	
7	✓		✓		N	
8	✓		✓		N	
9	✓		✓		N	
10	✓		✓		N	
11	✓		✓		N	
12	✓		✓		N	
13	✓		✓		N	
14	✓		✓		N	
15	✓		✓		N	
16	✓		✓		N	
17	✓		✓		N	
18	✓		✓		N	
19	✓		✓		N	
20	✓		✓		N	
21	✓		✓		N	
22	✓		✓		N	
23	✓		✓		N	
24	✓		✓		N	
25	✓		✓		N	
26	✓		✓		N	
27	✓		✓		N	
28	✓		✓		N	
29	✓		✓		N	
30	✓		✓		N	
31	✓		✓		N	

Acknowledge By: _____ (Engineer)

Senior Supervisor

Grease Trap Sump 5 / Operate Report

Mar-24

Tuaminas 21

Date	Time 11:00		Time 17:00		Remark	Checked By
1	✓		✓		N	[redacted]
2	✓		✓		N	
3	✓		✓		N	
4	✓		✓		N	
5	✓		✓		N	
6	✓		✓		N	
7	✓		✓		N	
8	✓		✓		N	
9	✓		✓		N	
10	✓		✓		N	
11	✓		✓		N	
12	✓		✓		N	
13	✓		✓		N	
14	✓		✓		N	
15	✓		✓		N	
16	✓		✓		N	
17	✓		✓		N	
18	✓		✓		N	
19	✓		✓		N	
20	✓		✓		N	
21	✓		✓		N	
22	✓		✓		N	
23	✓		✓		N	
24	✓		✓		N	
25	✓		✓		N	
26	✓		✓		N	
27	✓		✓		N	
28	✓		✓		N	
29	✓		✓		N	
30	✓		✓		N	
31	✓		✓		N	

Acknowledge By: _____ (Engineer)

Senior Supervisor

Grease Trap Sump 5 / Operate Report

Mar-24

Terminal 21

Date	Time 11:00 Normal	Time 11:00 Abnormal	Time 17:00 Normal	Time 17:00 Abnormal	Remark	Checked By
1	✓		✓		N	[redacted]
2	✓		✓		N	
3	✓		✓		N	
4	✓		✓		N	
5	✓		✓		N	
6	✓		✓		N	
7	✓		✓		N	
8	✓		✓		N	
9	✓		✓		N	
10	✓		✓		N	
11	✓		✓		N	
12	✓		✓		N	
13	✓		✓		N	
14	✓		✓		N	
15	✓		✓		N	
16	✓		✓		N	
17	✓		✓		N	
18	✓		✓		N	
19	✓		✓		N	
20	✓		✓		N	
21	✓		✓		N	
22	✓		✓		N	
23	✓		✓		N	
24	✓		✓		N	
25	✓		✓		N	
26	✓		✓		N	
27	✓		✓		N	
28	✓		✓		N	
29	✓		✓		N	
30	✓		✓		N	
31	✓		✓		N	

Acknowledge By: _____ (Engineer)

Senior Supervisor

Grease Trap Sump 1 / Operate Report

Mar-24

Terminal 21

Date	Time 11:00 Normal	Time 11:00 Abnormal	Time 17:00 Normal	Time 17:00 Abnormal	Remark	Checked By
1	✓		✓		N	[redacted]
2	✓		✓		N	
3	✓		✓		N	
4	✓		✓		N	
5	✓		✓		N	
6	✓		✓		N	
7	✓		✓		N	
8	✓		✓		N	
9	✓		✓		N	
10	✓		✓		N	
11	✓		✓		N	
12	✓		✓		N	
13	✓		✓		N	
14	✓		✓		N	
15	✓		✓		N	
16	✓		✓		N	
17	✓		✓		N	
18	✓		✓		N	
19	✓		✓		N	
20	✓		✓		N	
21	✓		✓		N	
22	✓		✓		N	
23	✓		✓		N	
24	✓		✓		N	
25	✓		✓		N	
26	✓		✓		N	
27	✓		✓		N	
28	✓		✓		N	
29	✓		✓		N	
30	✓		✓		N	
31	✓		✓		N	

Acknowledge By: _____ (Engineer)

Senior Supervisor

Grease Trap Sump 8 / Operate Report

Mar-24

Terminal 21

Date	Time 11:00 Normal	Time 11:00 Abnormal	Time 17:00 Normal	Time 17:00 Abnormal	Remark	Checked By
1	✓		✓		N	[redacted]
2	✓		✓		N	
3	✓		✓		N	
4	✓		✓		N	
5	✓		✓		N	
6	✓		✓		N	
7	✓		✓		N	
8	✓		✓		N	
9	✓		✓		N	
10	✓		✓		N	
11	✓		✓		N	
12	✓		✓		N	
13	✓		✓		N	
14	✓		✓		N	
15	✓		✓		N	
16	✓		✓		N	
17	✓		✓		N	
18	✓		✓		N	
19	✓		✓		N	
20	✓		✓		N	
21	✓		✓		N	
22	✓		✓		N	
23	✓		✓		N	
24	✓		✓		N	
25	✓		✓		N	
26	✓		✓		N	
27	✓		✓		N	
28	✓		✓		N	
29	✓		✓		N	
30	✓		✓		N	
31	✓		✓		N	

Acknowledge By: _____ (Engineer)

Senior Supervisor

Grease Trap Sump 5 / Operate Report

Mar-24

Terminal 21

Date	Time 11:00 Normal	Time 11:00 Abnormal	Time 17:00 Normal	Time 17:00 Abnormal	Remark	Checked By
1	✓		✓		N	[redacted]
2	✓		✓		N	
3	✓		✓		N	
4	✓		✓		N	
5	✓		✓		N	
6	✓		✓		N	
7	✓		✓		N	
8	✓		✓		N	
9	✓		✓		N	
10	✓		✓		N	
11	✓		✓		N	
12	✓		✓		N	
13	✓		✓		N	
14	✓		✓		N	
15	✓		✓		N	
16	✓		✓		N	
17	✓		✓		N	
18	✓		✓		N	
19	✓		✓		N	
20	✓		✓		N	
21	✓		✓		N	
22	✓		✓		N	
23	✓		✓		N	
24	✓		✓		N	
25	✓		✓		N	
26	✓		✓		N	
27	✓		✓		N	
28	✓		✓		N	
29	✓		✓		N	
30	✓		✓		N	
31	✓		✓		N	

Acknowledge By: _____ (Engineer)

Senior Supervisor

Sewage Pump 1 / Operate Report

Mar-24

TERMINAL 21

Date	Time 11:00 Operate	Time 11:00 Abnormal	Time 17:00 Operate	Time 17:00 Abnormal	Remark	Checked By
1	/		/		N	[redacted]
2	/		/		N	
3	/		/		N	
4	/		/		N	
5	/		/		N	
6	/		/		N	
7	/		/		N	
8	/		/		N	
9	/		/		N	
10	/		/		N	
11	/		/		N	
12	/		/		N	
13	/		/		N	
14	/		/		N	
15	/		/		N	
16	/		/		N	
17	/		/		N	
18	/		/		N	
19	/		/		N	
20	/		/		N	
21	/		/		N	
22	/		/		N	
23	/		/		N	
24	/		/		N	
25	/		/		N	
26	/		/		N	
27	/		/		N	
28	/		/		N	
29	/		/		N	
30	/		/		N	
31	/		/		N	

Acknowledge By : _____ (Engineer)

Senior Supervisor

Sewage Pump 2 / Operate Report

Mar-24

TERMINAL 21

Date	Time 11:00 Operate	Time 11:00 Abnormal	Time 17:00 Operate	Time 17:00 Abnormal	Remark	Checked By
1	/		/		N	[redacted]
2	/		/		N	
3	/		/		N	
4	/		/		N	
5	/		/		N	
6	/		/		N	
7	/		/		N	
8	/		/		N	
9	/		/		N	
10	/		/		N	
11	/		/		N	
12	/		/		N	
13	/		/		N	
14	/		/		N	
15	/		/		N	
16	/		/		N	
17	/		/		N	
18	/		/		N	
19	/		/		N	
20	/		/		N	
21	/		/		N	
22	/		/		N	
23	/		/		N	
24	/		/		N	
25	/		/		N	
26	/		/		N	
27	/		/		N	
28	/		/		N	
29	/		/		N	
30	/		/		N	
31	/		/		N	

Acknowledge By : _____ (Engineer)

Senior Supervisor

Sewage Pump 3 / Operate Report

Mar-24

TERMINAL 21

Date	Time 11:00 Operate	Time 11:00 Abnormal	Time 17:00 Operate	Time 17:00 Abnormal	Remark	Checked By
1	/		/		N	[redacted]
2	/		/		N	
3	/		/		N	
4	/		/		N	
5	/		/		N	
6	/		/		N	
7	/		/		N	
8	/		/		N	
9	/		/		N	
10	/		/		N	
11	/		/		N	
12	/		/		N	
13	/		/		N	
14	/		/		N	
15	/		/		N	
16	/		/		N	
17	/		/		N	
18	/		/		N	
19	/		/		N	
20	/		/		N	
21	/		/		N	
22	/		/		N	
23	/		/		N	
24	/		/		N	
25	/		/		N	
26	/		/		N	
27	/		/		N	
28	/		/		N	
29	/		/		N	
30	/		/		N	
31	/		/		N	

Acknowledge By : _____ (Engineer)

Senior Supervisor

Sewage Pump 4 / Operate Report

Mar-24

TERMINAL 21

Date	Time 11:00 Operate	Time 11:00 Abnormal	Time 17:00 Operate	Time 17:00 Abnormal	Remark	Checked By
1	/		/			[redacted]
2	/		/			
3	/		/			
4	/		/			
5	/		/			
6	/		/			
7	/		/			
8	/		/			
9	/		/			
10	/		/			
11	/		/			
12	/		/			
13	/		/			
14	/		/			
15	/		/			
16	/		/			
17	/		/			
18	/		/			
19	/		/			
20	/		/			
21	/		/			
22	/		/			
23	/		/			
24	/		/			
25	/		/			
26	/		/			
27	/		/			
28	/		/			
29	/		/			
30	/		/			
31	/		/			

Acknowledge By : _____ (Engineer)

Senior Supervisor

MDB, Room & Col / Operate Report

Apr-24

TERMINAL 21

Date	Time 11:00		Time 17:00		Time 0:00		Remark	Checked By
1	✓		✓		✓		N	[redacted]
2	✓		✓		✓		N	
3	✓		✓		✓		N	
4	✓		✓		✓		N	
5	✓		✓		✓		N	
6	✓		✓		✓		N	
7	✓		✓		✓		N	
8	✓		✓		✓		N	
9	✓		✓		✓		N	
10	✓		✓		✓		N	
11	✓		✓		✓		N	
12	✓		✓		✓		N	
13	✓		✓		✓		N	
14	✓		✓		✓		N	
15	✓		✓		✓		N	
16	✓		✓		✓		N	
17	✓		✓		✓		N	
18	✓		✓		✓		N	
19	✓		✓		✓		N	
20	✓		✓		✓		N	
21	✓		✓		✓		N	
22	✓		✓		✓		N	
23	✓		✓		✓		N	
24	✓		✓		✓		N	
25	✓		✓		✓		N	
26	✓		✓		✓		N	
27	✓		✓		✓		N	
28	✓		✓		✓		N	
29	✓		✓		✓		N	
30	✓		✓		✓		N	
31								

Acknowledge By : _____ (Engineer)

Senior Supervisor

CH. Room / Operate Report

Apr-24

TERMINAL 21

Date	Time 11:00		Time 17:00		Time 0:00		Remark	Checked By
1	✓		✓		✓		N	[redacted]
2	✓		✓		✓		N	
3	✓		✓		✓		N	
4	✓		✓		✓		N	
5	✓		✓		✓		N	
6	✓		✓		✓		N	
7	✓		✓		✓		N	
8	✓		✓		✓		N	
9	✓		✓		✓		N	
10	✓		✓		✓		N	
11	✓		✓		✓		N	
12	✓		✓		✓		N	
13	✓		✓		✓		N	
14	✓		✓		✓		N	
15	✓		✓		✓		N	
16	✓		✓		✓		N	
17	✓		✓		✓		N	
18	✓		✓		✓		N	
19	✓		✓		✓		N	
20	✓		✓		✓		N	
21	✓		✓		✓		N	
22	✓		✓		✓		N	
23	✓		✓		✓		N	
24	✓		✓		✓		N	
25	✓		✓		✓		N	
26	✓		✓		✓		N	
27	✓		✓		✓		N	
28	✓		✓		✓		N	
29	✓		✓		✓		N	
30	✓		✓		✓		N	
31								

Acknowledge By _____ Engineer

Senior Supervisor

Booster Pump Room / Operate Report

Apr-24

TERMINAL 21

Date	Time 11:00		Time 17:00		Time 0:00		Remark	Checked By
1	✓		✓		✓		N	[redacted]
2	✓		✓		✓		N	
3	✓		✓		✓		N	
4	✓		✓		✓		N	
5	✓		✓		✓		N	
6	✓		✓		✓		N	
7	✓		✓		✓		N	
8	✓		✓		✓		N	
9	✓		✓		✓		N	
10			✓		✓		N	
11	✓		✓		✓		N	
12	✓		✓		✓		N	
13	✓		✓		✓		N	
14	✓		✓		✓		N	
15	✓		✓		✓		N	
16	✓		✓		✓		N	
17	✓		✓		✓		N	
18	✓		✓		✓		N	
19	✓		✓		✓		N	
20	✓		✓		✓		N	
21	✓		✓		✓		N	
22	✓		✓		✓		N	
23	✓		✓		✓		N	
24	✓		✓		✓		N	
25	✓		✓		✓		N	
26	✓		✓		✓		N	
27	✓		✓		✓		N	
28	✓		✓		✓		N	
29	✓		✓		✓		N	
30	✓		✓		✓		N	
31								

Acknowledge By : _____ (Engineer)

Senior Supervisor

Cold Water Pump / Operate Report

Apr-24

TERMINAL 21

Date	Time 11:00		Time 17:00		Remark	Checked By
1	✓		✓		N	[redacted]
2	✓		✓		N	
3	✓		✓		N	
4	✓		✓		N	
5	✓		✓		N	
6	✓		✓		N	
7	✓		✓		N	
8	✓		✓		N	
9	✓		✓		N	
10	✓		✓		N	
11	✓		✓		N	
12	✓		✓		N	
13	✓		✓		N	
14	✓		✓		N	
15	✓		✓		N	
16	✓		✓		N	
17	✓		✓		N	
18	✓		✓		N	
19	✓		✓		N	
20	✓		✓		N	
21	✓		✓		N	
22	✓		✓		N	
23	✓		✓		N	
24	✓		✓		N	
25	✓		✓		N	
26	✓		✓		N	
27	✓		✓		N	
28	✓		✓		N	
29	✓		✓		N	
30	✓		✓		N	
31						

Acknowledge By : _____ (Engineer)

Senior Supervisor

Fire Pump / Operate Report

Apr-24

Terminal 21

Date	Time 11:00 Normal	Time 11:00 Abnormal	Time 17:00 Normal	Time 17:00 Abnormal	Remark	Checked By
1	✓		✓		N	[redacted]
2	✓		✓		N	
3	✓		✓		N	
4	✓		✓		N	
5	✓		✓		N	
6	✓		✓		N	
7	✓		✓		N	
8	✓		✓		N	
9	✓		✓		N	
10	✓		✓		N	
11	✓		✓		N	
12	✓		✓		N	
13	✓		✓		N	
14	✓		✓		N	
15	✓		✓		N	
16	✓		✓		N	
17	✓		✓		N	
18	✓		✓		N	
19	✓		✓		N	
20	✓		✓		N	
21	✓		✓		N	
22	✓		✓		N	
23	✓		✓		N	
24	✓		✓		N	
25	✓		✓		N	
26	✓		✓		N	
27	✓		✓		N	
28	✓		✓		N	
29	✓		✓		N	
30	✓		✓		N	
31						

Acknowledge By : _____ [Engineer]

Senior Supervisor

Generator / Operate Report

Apr-24

Terminal 21

Date	Time 7:00 Normal	Time 7:00 Abnormal	Time 17:00 Normal	Time 17:00 Abnormal	Remark	Checked By
1	✓		✓		N	[redacted]
2	✓		✓		N	
3	✓		✓		N	
4	✓		✓		N	
5	✓		✓		N	
6	✓		✓		N	
7	✓		✓		N	
8	✓		✓		N	
9	✓		✓		N	
10	✓		✓		N	
11	✓		✓		N	
12	✓		✓		N	
13	✓		✓		N	
14	✓		✓		N	
15	✓		✓		N	
16	✓		✓		N	
17	✓		✓		N	
18	✓		✓		N	
19	✓		✓		N	
20	✓		✓		N	
21	✓		✓		N	
22	✓		✓		N	
23	✓		✓		N	
24	✓		✓		N	
25	✓		✓		N	
26	✓		✓		N	
27	✓		✓		N	
28	✓		✓		N	
29	✓		✓		N	
30	✓		✓		N	
31						

Acknowledge By : _____ [Engineer]

Senior Supervisor

Grease Trap Sump 1 / Operate Report

Apr-24

Terminal 21

Date	Time 11:00 Normal	Time 11:00 Abnormal	Time 17:00 Normal	Time 17:00 Abnormal	Remark	Checked By
1	✓		✓		N	[redacted]
2	✓		✓		N	
3	✓		✓		N	
4	✓		✓		N	
5	✓		✓		N	
6	✓		✓		N	
7	✓		✓		N	
8	✓		✓		N	
9	✓		✓		N	
10	✓		✓		N	
11	✓		✓		N	
12	✓		✓		N	
13	✓		✓		N	
14	✓		✓		N	
15	✓		✓		N	
16	✓		✓		N	
17	✓		✓		N	
18	✓		✓		N	
19	✓		✓		N	
20	✓		✓		N	
21	✓		✓		N	
22	✓		✓		N	
23	✓		✓		N	
24	✓		✓		N	
25	✓		✓		N	
26	✓		✓		N	
27	✓		✓		N	
28	✓		✓		N	
29	✓		✓		N	
30	✓		✓		N	
31						

Acknowledge By : _____ [Engineer]

Senior Supervisor

Grease Trap Sump 2 / Operate Report

Apr-24

Terminal 21

Date	Time 11:00 Normal	Time 11:00 Abnormal	Time 17:00 Normal	Time 17:00 Abnormal	Remark	Checked By
1	✓		✓		N	[redacted]
2	✓		✓		N	
3	✓		✓		N	
4	✓		✓		N	
5	✓		✓		N	
6	✓		✓		N	
7	✓		✓		N	
8	✓		✓		N	
9	✓		✓		N	
10	✓		✓		N	
11	✓		✓		N	
12	✓		✓		N	
13	✓		✓		N	
14	✓		✓		N	
15	✓		✓		N	
16	✓		✓		N	
17	✓		✓		N	
18	✓		✓		N	
19	✓		✓		N	
20	✓		✓		N	
21	✓		✓		N	
22	✓		✓		N	
23	✓		✓		N	
24	✓		✓		N	
25	✓		✓		N	
26	✓		✓		N	
27	✓		✓		N	
28	✓		✓		N	
29	✓		✓		N	
30	✓		✓		N	
31						

Acknowledge By : _____ [Engineer]

Senior Supervisor

Grease Trap Sump 3 / Operate Report

Apr-24

Tanaka ALL21

Date	Time 11:00 Abnormal	Time 11:00 Abnormal	Time 17:00 Abnormal	Time 17:00 Abnormal	Remark	Checked By
1	✓		✓		N	[redacted]
2	✓		✓		N	
3	✓		✓		N	
4	✓		✓		N	
5	✓		✓		N	
6	✓		✓		N	
7	✓		✓		N	
8	✓		✓		N	
9	✓		✓		N	
10	✓		✓		N	
11	✓		✓		N	
12	✓		✓		N	
13	✓		✓		N	
14	✓		✓		N	
15	✓		✓		N	
16	✓		✓		N	
17	✓		✓		N	
18	✓		✓		N	
19	✓		✓		N	
20	✓		✓		N	
21	✓		✓		N	
22	✓		✓		N	
23	✓		✓		N	
24	✓		✓		N	
25	✓		✓		N	
26	✓		✓		N	
27	✓		✓		N	
28	✓		✓		N	
29	✓		✓		N	
30	✓		✓		N	
31						

Acknowledge By: _____ (Engineer)
Senior Supervisor

Grease Trap Sump 4 / Operate Report

Apr-24

Tanaka ALL21

Date	Time 11:00 Abnormal	Time 11:00 Abnormal	Time 17:00 Abnormal	Time 17:00 Abnormal	Remark	Checked By
1	✓		✓		N	[redacted]
2	✓		✓		N	
3	✓		✓		N	
4	✓		✓		N	
5	✓		✓		N	
6	✓		✓		N	
7	✓		✓		N	
8	✓		✓		N	
9	✓		✓		N	
10	✓		✓		N	
11	✓		✓		N	
12	✓		✓		N	
13	✓		✓		N	
14	✓		✓		N	
15	✓		✓		N	
16	✓		✓		N	
17	✓		✓		N	
18	✓		✓		N	
19	✓		✓		N	
20	✓		✓		N	
21	✓		✓		N	
22	✓		✓		N	
23	✓		✓		N	
24	✓		✓		N	
25	✓		✓		N	
26	✓		✓		N	
27	✓		✓		N	
28	✓		✓		N	
29	✓		✓		N	
30	✓		✓		N	
31						

Acknowledge By: _____ (Engineer)
Senior Supervisor

Grease Trap Sump 5 / Operate Report

Apr-24

Tanaka ALL21

Date	Time 11:00 Abnormal	Time 11:00 Abnormal	Time 17:00 Abnormal	Time 17:00 Abnormal	Remark	Checked By
1	✓		✓		N	[redacted]
2	✓		✓		N	
3	✓		✓		N	
4	✓		✓		N	
5			✓		N	
6	✓		✓		N	
7	✓		✓		N	
8	✓		✓		N	
9	✓		✓		N	
10	✓		✓		N	
11	✓		✓		N	
12	✓		✓		N	
13	✓		✓		N	
14	✓		✓		N	
15	✓		✓		N	
16	✓		✓		N	
17	✓		✓		N	
18	✓		✓		N	
19	✓		✓		N	
20	✓		✓		N	
21	✓		✓		N	
22	✓		✓		N	
23	✓		✓		N	
24	✓		✓		N	
25	✓		✓		N	
26	✓		✓		N	
27	✓		✓		N	
28	✓		✓		N	
29	✓		✓		N	
30	✓		✓		N	
31						

Acknowledge By: _____ (Engineer)
Senior Supervisor

Grease Trap Sump 6 / Operate Report

Apr-24

Tanaka ALL21

Date	Time 11:00 Abnormal	Time 11:00 Abnormal	Time 17:00 Abnormal	Time 17:00 Abnormal	Remark	Checked By
1	✓		✓		N	[redacted]
2	✓		✓		N	
3	✓		✓		N	
4	✓		✓		N	
5	✓		✓		N	
6	✓		✓		N	
7	✓		✓		N	
8	✓		✓		N	
9	✓		✓		N	
10	✓		✓		N	
11	✓		✓		N	
12	✓		✓		N	
13	✓		✓		N	
14	✓		✓		N	
15	✓		✓		N	
16	✓		✓		N	
17	✓		✓		N	
18	✓		✓		N	
19	✓		✓		N	
20	✓		✓		N	
21	✓		✓		N	
22	✓		✓		N	
23	✓		✓		N	
24	✓		✓		N	
25	✓		✓		N	
26	✓		✓		N	
27	✓		✓		N	
28	✓		✓		N	
29	✓		✓		N	
30	✓		✓		N	
31						

Acknowledge By: _____ (Engineer)
Senior Supervisor

Grease Trap Sump I / Operate Report

Apr-24

TERMINAL 21

Date	Time 11:00 Normal	Time 11:00 Abnormal	Time 17:00 Normal	Time 17:00 Abnormal	Remark	Checked By
1	✓		✓		N	[redacted]
2	✓		✓		N	
3	✓		✓		N	
4	✓		✓		N	
5	✓		✓		N	
6	✓		✓		N	
7	✓		✓		N	
8	✓		✓		N	
9	✓		✓		N	
10	✓		✓		N	
11	✓		✓		N	
12	✓		✓		N	
13	✓		✓		N	
14	✓		✓		N	
15	✓		✓		N	
16	✓		✓		N	
17	✓		✓		N	
18	✓		✓		N	
19	✓		✓		N	
20	✓		✓		N	
21	✓		✓		N	
22	✓		✓		N	
23	✓		✓		N	
24	✓		✓		N	
25	✓		✓		N	
26	✓		✓		N	
27	✓		✓		N	
28	✓		✓		N	
29	✓		✓		N	
30	✓		✓		N	
31						

Acknowledge By : _____ (Engineer)

Senior Supervisor

Grease Trap Sump II / Operate Report

Apr-24

TERMINAL 21

Date	Time 11:00 Normal	Time 11:00 Abnormal	Time 17:00 Normal	Time 17:00 Abnormal	Remark	Checked By
1	✓		✓		N	[redacted]
2	✓		✓		N	
3	✓		✓		N	
4	✓		✓		N	
5	✓		✓		N	
6	✓		✓		N	
7	✓		✓		N	
8	✓		✓		N	
9	✓		✓		N	
10	✓		✓		N	
11	✓		✓		N	
12	✓		✓		N	
13	✓		✓		N	
14	✓		✓		N	
15	✓		✓		N	
16	✓		✓		N	
17	✓		✓		N	
18	✓		✓		N	
19	✓		✓		N	
20	✓		✓		N	
21	✓		✓		N	
22	✓		✓		N	
23	✓		✓		N	
24	✓		✓		N	
25	✓		✓		N	
26	✓		✓		N	
27	✓		✓		N	
28	✓		✓		N	
29	✓		✓		N	
30	✓		✓		N	
31						

Acknowledge By : _____ (Engineer)

Senior Supervisor

Grease Trap Sump III / Operate Report

Apr-24

TERMINAL 21

Date	Time 11:00 Normal	Time 11:00 Abnormal	Time 17:00 Normal	Time 17:00 Abnormal	Remark	Checked By
1	✓		✓		N	[redacted]
2	✓		✓		N	
3	✓		✓		N	
4	✓		✓		N	
5	✓		✓		N	
6	✓		✓		N	
7	✓		✓		N	
8	✓		✓		N	
9	✓		✓		N	
10	✓		✓		N	
11	✓		✓		N	
12	✓		✓		N	
13	✓		✓		N	
14	✓		✓		N	
15	✓		✓		N	
16	✓		✓		N	
17	✓		✓		N	
18	✓		✓		N	
19	✓		✓		N	
20	✓		✓		N	
21	✓		✓		N	
22	✓		✓		N	
23	✓		✓		N	
24	✓		✓		N	
25	✓		✓		N	
26	✓		✓		N	
27	✓		✓		N	
28	✓		✓		N	
29	✓		✓		N	
30	✓		✓		N	
31						

Acknowledge By : _____ (Engineer)

Senior Supervisor

Sewage Pump I / Operate Report

Apr-24

TERMINAL 21

Date	Time 11:00 Normal	Time 11:00 Abnormal	Time 17:00 Normal	Time 17:00 Abnormal	Remark	Checked By
1	✓		✓		N	[redacted]
2	✓		✓		N	
3	✓		✓		N	
4	✓		✓		N	
5	✓		✓		N	
6	✓		✓		N	
7	✓		✓		N	
8	✓		✓		N	
9	✓		✓		N	
10	✓		✓		N	
11	✓		✓		N	
12	✓		✓		N	
13	✓		✓		N	
14	✓		✓		N	
15	✓		✓		N	
16	✓		✓		N	
17	✓		✓		N	
18	✓		✓		N	
19	✓		✓		N	
20	✓		✓		N	
21	✓		✓		N	
22	✓		✓		N	
23	✓		✓		N	
24	✓		✓		N	
25	✓		✓		N	
26	✓		✓		N	
27	✓		✓		N	
28	✓		✓		N	
29	✓		✓		N	
30	✓		✓		N	
31						

Acknowledge By : _____ (Engineer)

Senior Supervisor

Sewage Pump 1 / Operate Report

Apr-24

Terminal 21

Date	Time 11:00 Normal	Time 11:00 Abnormal	Time 17:00 Normal	Time 17:00 Abnormal	Remark	Checked By
1	/		/		N	[redacted]
2	/		/		N	
3	/		/		N	
4	/		/		N	
5	/		/		N	
6	/		/		N	
7	/		/		N	
8	/		/		N	
9	/		/		N	
10	/		/		N	
11	/		/		N	
12	/		/		N	
13	/		/		N	
14	/		/		N	
15	/		/		N	
16	/		/		N	
17	/		/		N	
18	/		/		N	
19	/		/		N	
20	/		/		N	
21	/		/		N	
22	/		/		N	
23	/		/		N	
24	/		/		N	
25	/		/		N	
26	/		/		N	
27	/		/		N	
28	/		/		N	
29	/		/		N	
30	/		/		N	
31						

Acknowledge By : _____ (Engineer)
Senior Supervisor

Sewage Pump 3 / Operate Report

Apr-24

Terminal 21

Date	Time 11:00 Normal	Time 11:00 Abnormal	Time 17:00 Normal	Time 17:00 Abnormal	Remark	Checked By
1	/		/		N	[redacted]
2	/		/		N	
3	/		/		N	
4	/		/		N	
5	/		/		N	
6	/		/		N	
7	/		/		N	
8	/		/		N	
9	/		/		N	
10	/		/		N	
11	/		/		N	
12	/		/		N	
13	/		/		N	
14	/		/		N	
15	/		/		N	
16	/		/		N	
17	/		/		N	
18	/		/		N	
19	/		/		N	
20	/		/		N	
21	/		/		N	
22	/		/		N	
23	/		/		N	
24	/		/		N	
25	/		/		N	
26	/		/		N	
27	/		/		N	
28	/		/		N	
29	/		/		N	
30	/		/		N	
31						

Acknowledge By : _____ (Engineer)
Senior Supervisor

Sewage Pump 4 / Operate Report

Apr-24

Terminal 21

Date	Time 11:00 Normal	Time 11:00 Abnormal	Time 17:00 Normal	Time 17:00 Abnormal	Remark	Checked By
1	/		/		N	[redacted]
2	/		/		N	
3	/		/		N	
4	/		/		N	
5	/		/		N	
6	/		/		N	
7	/		/		N	
8	/		/		N	
9	/		/		N	
10	/		/		N	
11	/		/		N	
12	/		/		N	
13	/		/		N	
14	/		/		N	
15	/		/		N	
16	/		/		N	
17	/		/		N	
18	/		/		N	
19	/		/		N	
20	/		/		N	
21	/		/		N	
22	/		/		N	
23	/		/		N	
24	/		/		N	
25	/		/		N	
26	/		/		N	
27	/		/		N	
28	/		/		N	
29	/		/		N	
30	/		/		N	
31						

Acknowledge By : _____ (Engineer)
Senior Supervisor

MDB Room & Co2 / Operate Report

May-24

Terminal 21

Date	Time 11:00 Normal	Time 11:00 Abnormal	Time 17:00 Normal	Time 17:00 Abnormal	Time 00:00 Normal	Time 00:00 Abnormal	Remark	Checked By
1	/		/		/		N	[redacted]
2	/		/		/		N	
3	/		/		/		N	
4	/		/		/		N	
5	/		/		/		N	
6	/		/		/		N	
7	/		/		/		N	
8	/		/		/		N	
9	/		/		/		N	
10	/		/		/		N	
11	/		/		/		N	
12	/		/		/		N	
13	/		/		/		N	
14	/		/		/		N	
15	/		/		/		N	
16	/		/		/		N	
17	/		/		/		N	
18	/		/		/		N	
19	/		/		/		N	
20	/		/		/		N	
21	/		/		/		N	
22	/		/		/		N	
23	/		/		/		N	
24	/		/		/		N	
25	/		/		/		N	
26	/		/		/		N	
27	/		/		/		N	
28	/		/		/		N	
29	/		/		/		N	
30	/		/		/		N	
31	/		/		/		N	

Acknowledge By : _____ (Engineer)
Senior Supervisor

Oil Room / Operate Report

May-24

Date	Time 11:00		Time 17:00		Time 0:00		Remark	Checked By
1	✓		✓		✓		N	[redacted]
2	✓		✓		✓		N	
3	✓		✓		✓		N	
4	✓		✓		✓		N	
5	✓		✓		✓		N	
6	✓		✓		✓		N	
7	✓		✓		✓		N	
8	✓		✓		✓		N	
9	✓		✓		✓		N	
10	✓		✓		✓		N	
11	✓		✓		✓		N	
12	✓		✓		✓		N	
13	✓		✓		✓		N	
14	✓		✓		✓		N	
15	✓		✓		✓		N	
16	✓		✓		✓		N	
17	✓		✓		✓		N	
18	✓		✓		✓		N	
19	✓		✓		✓		N	
20	✓		✓		✓		N	
21	✓		✓		✓		N	
22	✓		✓		✓		N	
23	✓		✓		✓		N	
24	✓		✓		✓		N	
25	✓		✓		✓		N	
26	✓		✓		✓		N	
27	✓		✓		✓		N	
28	✓		✓		✓		N	
29	✓		✓		✓		N	
30	✓		✓		✓		N	
31	✓		✓		✓		N	

Acknowledge By : _____ (Engineer)

Senior Supervisor

Booster Pump Room / Operate Report

May-24

Date	Time 11:00		Time 17:00		Time 0:00		Remark	Checked By
1	✓		✓		✓		N	[redacted]
2	✓		✓		✓		N	
3	✓		✓		✓		N	
4	✓		✓		✓		N	
5	✓		✓		✓		N	
6	✓		✓		✓		N	
7	✓		✓		✓		N	
8	✓		✓		✓		N	
9	✓		✓		✓		N	
10	✓		✓		✓		N	
11	✓		✓		✓		N	
12	✓		✓		✓		N	
13	✓		✓		✓		N	
14	✓		✓		✓		N	
15	✓		✓		✓		N	
16	✓		✓		✓		N	
17	✓		✓		✓		N	
18	✓		✓		✓		N	
19	✓		✓		✓		N	
20	✓		✓		✓		N	
21	✓		✓		✓		N	
22	✓		✓		✓		N	
23	✓		✓		✓		N	
24	✓		✓		✓		N	
25	✓		✓		✓		N	
26	✓		✓		✓		N	
27	✓		✓		✓		N	
28	✓		✓		✓		N	
29	✓		✓		✓		N	
30	✓		✓		✓		N	
31	✓		✓		✓		N	

Acknowledge By : _____ (Engineer)

Senior Supervisor

Gas Motor Pump / Operate Report

May-24

Date	Time 11:00		Time 17:00		Remark	Checked By
1	✓		✓		N	[redacted]
2	✓		✓		N	
3	✓		✓		N	
4	✓		✓		N	
5	✓		✓		N	
6	✓		✓		N	
7	✓		✓		N	
8	✓		✓		N	
9	✓		✓		N	
10	✓		✓		N	
11	✓		✓		N	
12	✓		✓		N	
13	✓		✓		N	
14	✓		✓		N	
15	✓		✓		N	
16	✓		✓		N	
17	✓		✓		N	
18	✓		✓		N	
19	✓		✓		N	
20	✓		✓		N	
21	✓		✓		N	
22	✓		✓		N	
23	✓		✓		N	
24	✓		✓		N	
25	✓		✓		N	
26	✓		✓		N	
27	✓		✓		N	
28	✓		✓		N	
29	✓		✓		N	
30	✓		✓		N	
31	✓		✓		N	

Acknowledge By : _____ (Engineer)

Senior Supervisor

Fire Pump / Operate Report

May-24

Date	Time 11:00		Time 17:00		Remark	Checked By
1	✓		✓		N	[redacted]
2	✓		✓		N	
3	✓		✓		N	
4	✓		✓		N	
5	✓		✓		N	
6	✓		✓		N	
7	✓		✓		N	
8	✓		✓		N	
9	✓		✓		N	
10	✓		✓		N	
11	✓		✓		N	
12	✓		✓		N	
13	✓		✓		N	
14	✓		✓		N	
15	✓		✓		N	
16	✓		✓		N	
17	✓		✓		N	
18	✓		✓		N	
19	✓		✓		N	
20	✓		✓		N	
21	✓		✓		N	
22	✓		✓		N	
23	✓		✓		N	
24	✓		✓		N	
25	✓		✓		N	
26	✓		✓		N	
27	✓		✓		N	
28	✓		✓		N	
29	✓		✓		N	
30	✓		✓		N	
31	✓		✓		N	

Acknowledge By : _____ (Engineer)

Senior Supervisor

Generator / Operate Report

May-24

TERMINAL 21

Date	Time 7:00		Time 17:00		Remark	Checked By
1	✓		✓		N	[redacted]
2	✓		✓		N	
3	✓		✓		N	
4	✓		✓		N	
5	✓		✓		N	
6	✓		✓		N	
7	✓		✓		N	
8	✓		✓		N	
9	✓		✓		N	
10	✓		✓		N	
11	✓		✓		N	
12	✓		✓		N	
13	✓		✓		N	
14	✓		✓		N	
15	✓		✓		N	
16	✓		✓		N	
17	✓		✓		N	
18	✓		✓		N	
19	✓		✓		N	
20	✓		✓		N	
21	✓		✓		N	
22	✓		✓		N	
23	✓		✓		N	
24	✓		✓		N	
25	✓		✓		N	
26	✓		✓		N	
27	✓		✓		N	
28	✓		✓		N	
29	✓		✓		N	
30	✓		✓		N	
31	✓		✓		N	

Acknowledge By: _____ (Engineer)
Senior Supervisor

Grease Trap Sump 1 / Operate Report

May-24

TERMINAL 21

Date	Time 11:00		Time 17:00		Remark	Checked By
1	✓		✓		N	[redacted]
2	✓		✓		N	
3	✓		✓		N	
4	✓		✓		N	
5	✓		✓		N	
6	✓		✓		N	
7	✓		✓		N	
8	✓		✓		N	
9	✓		✓		N	
10	✓		✓		N	
11	✓		✓		N	
12	✓		✓		N	
13	✓		✓		N	
14	✓		✓		N	
15	✓		✓		N	
16	✓		✓		N	
17	✓		✓		N	
18	✓		✓		N	
19	✓		✓		N	
20	✓		✓		N	
21	✓		✓		N	
22	✓		✓		N	
23	✓		✓		N	
24	✓		✓		N	
25	✓		✓		N	
26	✓		✓		N	
27	✓		✓		N	
28	✓		✓		N	
29	✓		✓		N	
30	✓		✓		N	
31	✓		✓		N	

Acknowledge By: _____ (Engineer)
Senior Supervisor

Grease Trap Sump 2 / Operate Report

May-24

TERMINAL 21

Date	Time 11:00		Time 17:00		Remark	Checked By
1	✓		✓		N	[redacted]
2	✓		✓		N	
3	✓		✓		N	
4	✓		✓		N	
5	✓		✓		N	
6	✓		✓		N	
7	✓		✓		N	
8	✓		✓		N	
9	✓		✓		N	
10	✓		✓		N	
11	✓		✓		N	
12	✓		✓		N	
13	✓		✓		N	
14	✓		✓		N	
15	✓		✓		N	
16	✓		✓		N	
17	✓		✓		N	
18	✓		✓		N	
19	✓		✓		N	
20	✓		✓		N	
21	✓		✓		N	
22	✓		✓		N	
23	✓		✓		N	
24	✓		✓		N	
25	✓		✓		N	
26	✓		✓		N	
27	✓		✓		N	
28	✓		✓		N	
29	✓		✓		N	
30	✓		✓		N	
31	✓		✓		N	

Acknowledge By: _____ (Engineer)
Senior Supervisor

Grease Trap Sump 1 / Operate Report

May-24

TERMINAL 21

Date	Time 11:00		Time 17:00		Remark	Checked By
1	✓		✓		N	[redacted]
2	✓		✓		N	
3	✓		✓		N	
4	✓		✓		N	
5	✓		✓		N	
6	✓		✓		N	
7	✓		✓		N	
8	✓		✓		N	
9	✓		✓		N	
10	✓		✓		N	
11	✓		✓		N	
12	✓		✓		N	
13	✓		✓		N	
14	✓		✓		N	
15	✓		✓		N	
16	✓		✓		N	
17	✓		✓		N	
18	✓		✓		N	
19	✓		✓		N	
20	✓		✓		N	
21	✓		✓		N	
22	✓		✓		N	
23	✓		✓		N	
24	✓		✓		N	
25	✓		✓		N	
26	✓		✓		N	
27	✓		✓		N	
28	✓		✓		N	
29	✓		✓		N	
30	✓		✓		N	
31	✓		✓		N	

Acknowledge By: _____ (Engineer)
Senior Supervisor

Grease Trap Sump 4 / Operate Report

May-24

TERMINAL 21

Date	Time 11:00		Time 17:00		Remark	Checked By
1	✓		✓		N	[redacted]
2	✓		✓		N	
3	✓		✓		N	
4	✓		✓		N	
5	✓		✓		N	
6	✓		✓		N	
7	✓		✓		N	
8	✓		✓		N	
9	✓		✓		N	
10	✓		✓		N	
11	✓		✓		N	
12	✓		✓		N	
13	✓		✓		N	
14	✓		✓		N	
15	✓		✓		N	
16	✓		✓		N	
17	✓		✓		N	
18	✓		✓		N	
19	✓		✓		N	
20	✓		✓		N	
21	✓		✓		N	
22	✓		✓		N	
23	✓		✓		N	
24	✓		✓		N	
25	✓		✓		N	
26	✓		✓		N	
27	✓		✓		N	
28	✓		✓		N	
29	✓		✓		N	
30	✓		✓		N	
31	✓		✓		N	

Acknowledge By: _____ (Engineer)

Senior Supervisor

Grease Trap Sump 5 / Operate Report

May-24

TERMINAL 21

Date	Time 11:00		Time 17:00		Remark	Checked By
1	✓		✓		N	[redacted]
2	✓		✓		N	
3	✓		✓		N	
4	✓		✓		N	
5	✓		✓		N	
6	✓		✓		N	
7	✓		✓		N	
8	✓		✓		N	
9	✓		✓		N	
10	✓		✓		N	
11	✓		✓		N	
12	✓		✓		N	
13	✓		✓		N	
14	✓		✓		N	
15	✓		✓		N	
16	✓		✓		N	
17	✓		✓		N	
18	✓		✓		N	
19	✓		✓		N	
20	✓		✓		N	
21	✓		✓		N	
22	✓		✓		N	
23	✓		✓		N	
24	✓		✓		N	
25	✓		✓		N	
26	✓		✓		N	
27	✓		✓		N	
28	✓		✓		N	
29	✓		✓		N	
30	✓		✓		N	
31	✓		✓		N	

Acknowledge By: _____ (Engineer)

Senior Supervisor

Grease Trap Sump 6 / Operate Report

May-24

TERMINAL 21

Date	Time 11:00		Time 17:00		Remark	Checked By
1	✓		✓		N	[redacted]
2	✓		✓		N	
3	✓		✓		N	
4	✓		✓		N	
5	✓		✓		N	
6	✓		✓		N	
7	✓		✓		N	
8	✓		✓		N	
9	✓		✓		N	
10	✓		✓		N	
11	✓		✓		N	
12	✓		✓		N	
13	✓		✓		N	
14	✓		✓		N	
15	✓		✓		N	
16	✓		✓		N	
17	✓		✓		N	
18	✓		✓		N	
19	✓		✓		N	
20	✓		✓		N	
21	✓		✓		N	
22	✓		✓		N	
23	✓		✓		N	
24	✓		✓		N	
25	✓		✓		N	
26	✓		✓		N	
27	✓		✓		N	
28	✓		✓		N	
29	✓		✓		N	
30	✓		✓		N	
31	✓		✓		N	

Acknowledge By: _____ (Engineer)

Senior Supervisor

Grease Trap Sump 7 / Operate Report

May-24

TERMINAL 21

Date	Time 11:00		Time 17:00		Remark	Checked By
1	✓		✓		N	[redacted]
2	✓		✓		N	
3	✓		✓		N	
4	✓		✓		N	
5	✓		✓		N	
6	✓		✓		N	
7	✓		✓		N	
8	✓		✓		N	
9	✓		✓		N	
10	✓		✓		N	
11	✓		✓		N	
12	✓		✓		N	
13	✓		✓		N	
14	✓		✓		N	
15	✓		✓		N	
16	✓		✓		N	
17	✓		✓		N	
18	✓		✓		N	
19	✓		✓		N	
20	✓		✓		N	
21	✓		✓		N	
22	✓		✓		N	
23	✓		✓		N	
24	✓		✓		N	
25	✓		✓		N	
26	✓		✓		N	
27	✓		✓		N	
28	✓		✓		N	
29	✓		✓		N	
30	✓		✓		N	
31	✓		✓		N	

Acknowledge By: _____ (Engineer)

Senior Supervisor

Grease Trap Sump 8 / Operate Report

May-24

TERMINAL 21

Date	Time 11:00 Amount	Time 11:00 Checked By	Time 17:00 Amount	Time 17:00 Checked By	Remark	Checked By
1	✓		✓		Z	[redacted]
2	✓		✓		Z	
3	✓		✓		Z	
4	✓		✓		Z	
5	✓		✓		Z	
6	✓		✓		Z	
7	✓		✓		Z	
8	✓		✓		Z	
9	✓		✓		Z	
10	✓		✓		Z	
11	✓		✓		Z	
12	✓		✓		Z	
13	✓		✓		Z	
14	✓		✓		Z	
15	✓		✓		Z	
16	✓		✓		Z	
17	✓		✓		Z	
18	✓		✓		Z	
19	✓		✓		Z	
20	✓		✓		Z	
21	✓		✓		Z	
22	✓		✓		Z	
23	✓		✓		Z	
24	✓		✓		Z	
25	✓		✓		Z	
26	✓		✓		Z	
27	✓		✓		Z	
28	✓		✓		Z	
29	✓		✓		Z	
30	✓		✓		Z	
31	✓		✓		Z	

Acknowledge by: _____ (Engineer)

Senior Supervisor

Grease Trap Sump 9 / Operate Report

May-24

TERMINAL 21

Date	Time 11:00 Amount	Time 11:00 Checked By	Time 17:00 Amount	Time 17:00 Checked By	Remark	Checked By
1	✓		✓		Z	[redacted]
2	✓		✓		Z	
3	✓		✓		Z	
4	✓		✓		Z	
5	✓		✓		Z	
6	✓		✓		Z	
7	✓		✓		Z	
8	✓		✓		Z	
9	✓		✓		Z	
10	✓		✓		Z	
11	✓		✓		Z	
12	✓		✓		Z	
13	✓		✓		Z	
14	✓		✓		Z	
15	✓		✓		Z	
16	✓		✓		Z	
17	✓		✓		Z	
18	✓		✓		Z	
19	✓		✓		Z	
20	✓		✓		Z	
21	✓		✓		Z	
22	✓		✓		Z	
23	✓		✓		Z	
24	✓		✓		Z	
25	✓		✓		Z	
26	✓		✓		Z	
27	✓		✓		Z	
28	✓		✓		Z	
29	✓		✓		Z	
30	✓		✓		Z	
31	✓		✓		Z	

Acknowledge By: _____ (Engineer)

Senior Supervisor

Sewage Pump 1 / Operate Report

May-24

TERMINAL 21

Date	Time 11:00 Amount	Time 11:00 Checked By	Time 17:00 Amount	Time 17:00 Checked By	Remark	Checked By
1	✓		✓		Z	[redacted]
2	✓		✓		Z	
3	✓		✓		Z	
4	✓		✓		Z	
5	✓		✓		Z	
6	✓		✓		Z	
7	✓		✓		Z	
8	✓		✓		Z	
9	✓		✓		Z	
10	✓		✓		Z	
11	✓		✓		Z	
12	✓		✓		Z	
13	✓		✓		Z	
14	✓		✓		Z	
15	✓		✓		Z	
16	✓		✓		Z	
17	✓		✓		Z	
18	✓		✓		Z	
19	✓		✓		Z	
20	✓		✓		Z	
21	✓		✓		Z	
22	✓		✓		Z	
23	✓		✓		Z	
24	✓		✓		Z	
25	✓		✓		Z	
26	✓		✓		Z	
27	✓		✓		Z	
28	✓		✓		Z	
29	✓		✓		Z	
30	✓		✓		Z	
31	✓		✓		Z	

Acknowledge By: _____ (Engineer)

Senior Supervisor

Sewage Pump 2 / Operate Report

May-24

TERMINAL 21

Date	Time 11:00 Amount	Time 11:00 Checked By	Time 17:00 Amount	Time 17:00 Checked By	Remark	Checked By
1	✓		✓		Z	[redacted]
2	✓		✓		Z	
3	✓		✓		Z	
4	✓		✓		Z	
5	✓		✓		Z	
6	✓		✓		Z	
7	✓		✓		Z	
8	✓		✓		Z	
9	✓		✓		Z	
10	✓		✓		Z	
11	✓		✓		Z	
12	✓		✓		Z	
13	✓		✓		Z	
14	✓		✓		Z	
15	✓		✓		Z	
16	✓		✓		Z	
17	✓		✓		Z	
18	✓		✓		Z	
19	✓		✓		Z	
20	✓		✓		Z	
21	✓		✓		Z	
22	✓		✓		Z	
23	✓		✓		Z	
24	✓		✓		Z	
25	✓		✓		Z	
26	✓		✓		Z	
27	✓		✓		Z	
28	✓		✓		Z	
29	✓		✓		Z	
30	✓		✓		Z	
31	✓		✓		Z	

Acknowledge By: _____ (Engineer)

Senior Supervisor

Sewage Pump 3 / Operate Report

Mar-24

Terminal 21

Date	Time 11:00		Time 17:00		Remark	Checked By
1	✓		✓		N	[redacted]
2	✓		✓		N	
3	✓		✓		N	
4	✓		✓		N	
5	✓		✓		N	
6	✓		✓		N	
7	✓		✓		N	
8	✓		✓		N	
9	✓		✓		N	
10	✓		✓		N	
11	✓		✓		N	
12	✓		✓		N	
13	✓		✓		N	
14	✓		✓		N	
15	✓		✓		N	
16	✓		✓		N	
17	✓		✓		N	
18	✓		✓		N	
19	✓		✓		N	
20	✓		✓		N	
21	✓		✓		N	
22	✓		✓		N	
23	✓		✓		N	
24	✓		✓		N	
25	✓		✓		N	
26	✓		✓		N	
27	✓		✓		N	
28	✓		✓		N	
29	✓		✓		N	
30	✓		✓		N	
31	✓		✓		N	

Acknowledge By _____ (Engineer)
Senior Supervisor

Sewage Pump 4 / Operate Report

Mar-24

Terminal 21

Date	Time 11:00		Time 17:00		Remark	Checked By
1	✓		✓		N	[redacted]
2	✓		✓		N	
3	✓		✓		N	
4	✓		✓		N	
5	✓		✓		N	
6	✓		✓		N	
7	✓		✓		N	
8	✓		✓		N	
9	✓		✓		N	
10	✓		✓		N	
11	✓		✓		N	
12	✓		✓		N	
13	✓		✓		N	
14	✓		✓		N	
15	✓		✓		N	
16	✓		✓		N	
17	✓		✓		N	
18	✓		✓		N	
19	✓		✓		N	
20	✓		✓		N	
21	✓		✓		N	
22	✓		✓		N	
23	✓		✓		N	
24	✓		✓		N	
25	✓		✓		N	
26	✓		✓		N	
27	✓		✓		N	
28	✓		✓		N	
29	✓		✓		N	
30	✓		✓		N	
31	✓		✓		N	

Acknowledge By : _____ (Engineer)
Senior Supervisor

MEP, Room & CO2 / Operate Report

Jun-24

Terminal 21

Date	Time 11:00		Time 17:00		Time 0:00		Remark	Checked By
1	✓		✓		✓		N	[redacted]
2	✓		✓		✓		N	
3	✓		✓		✓		N	
4	✓		✓		✓		N	
5	✓		✓		✓		N	
6	✓		✓		✓		N	
7	✓		✓		✓		N	
8	✓		✓		✓		N	
9	✓		✓		✓		N	
10	✓		✓		✓		N	
11	✓		✓		✓		N	
12	✓		✓		✓		N	
13	✓		✓		✓		N	
14	✓		✓		✓		N	
15	✓		✓		✓		N	
16	✓		✓		✓		N	
17	✓		✓		✓		N	
18	✓		✓		✓		N	
19	✓		✓		✓		N	
20	✓		✓		✓		N	
21	✓		✓		✓		N	
22	✓		✓		✓		N	
23	✓		✓		✓		N	
24	✓		✓		✓		N	
25	✓		✓		✓		N	
26	✓		✓		✓		N	
27	✓		✓		✓		N	
28	✓		✓		✓		N	
29	✓		✓		✓		N	
30	✓		✓		✓		N	
31								

Acknowledge By : _____ (Engineer)
Senior Supervisor

CH. Room / Operate Report

Jun-24

Terminal 21

Date	Time 11:00		Time 17:00		Time 0:00		Remark	Checked By
1	✓		✓		✓		N	[redacted]
2	✓		✓		✓		N	
3	✓		✓		✓		N	
4	✓		✓		✓		N	
5	✓		✓		✓		N	
6	✓		✓		✓		N	
7	✓		✓		✓		N	
8	✓		✓		✓		N	
9	✓		✓		✓		N	
10	✓		✓		✓		N	
11	✓		✓		✓		N	
12	✓		✓		✓		N	
13	✓		✓		✓		N	
14	✓		✓		✓		N	
15	✓		✓		✓		N	
16	✓		✓		✓		N	
17	✓		✓		✓		N	
18	✓		✓		✓		N	
19	✓		✓		✓		N	
20	✓		✓		✓		N	
21	✓		✓		✓		N	
22	✓		✓		✓		N	
23	✓		✓		✓		N	
24	✓		✓		✓		N	
25	✓		✓		✓		N	
26	✓		✓		✓		N	
27	✓		✓		✓		N	
28	✓		✓		✓		N	
29	✓		✓		✓		N	
30	✓		✓		✓		N	
31								

Acknowledge By _____ (Engineer)
Senior Supervisor

Booster Pump Room / Operate Report

Jan-24

Terminal 21

Date	Time 11:00		17:00		0:00		Remark	Checked By
1	✓		✓		✓		N	[redacted]
2	✓		✓		✓		N	
3	✓		✓		✓		N	
4	✓		✓		✓		N	
5	✓		✓		✓		N	
6	✓		✓		✓		N	
7	✓		✓		✓		N	
8	✓		✓		✓		N	
9	✓		✓		✓		N	
10	✓		✓		✓		N	
11	✓		✓		✓		N	
12	✓		✓		✓		N	
13	✓		✓		✓		N	
14	✓		✓		✓		N	
15	✓		✓		✓		N	
16	✓		✓		✓		N	
17	✓		✓		✓		N	
18	✓		✓		✓		N	
19	✓		✓		✓		N	
20	✓		✓		✓		N	
21	✓		✓		✓		N	
22	✓		✓		✓		N	
23	✓		✓		✓		N	
24	✓		✓		✓		N	
25	✓		✓		✓		N	
26	✓		✓		✓		N	
27	✓		✓		✓		N	
28	✓		✓		✓		N	
29	✓		✓		✓		N	
30	✓		✓		✓		N	
31								

Acknowledge By : _____ (Engineer)

Senior Supervisor

Cold Water Pump / Operate Report

Jan-24

Terminal 21

Date	Time 11:00		17:00		Remark	Checked By
1	✓		✓		N	[redacted]
2	✓		✓		N	
3	✓		✓		N	
4	✓		✓		N	
5	✓		✓		N	
6	✓		✓		N	
7	✓		✓		N	
8	✓		✓		N	
9	✓		✓		N	
10	✓		✓		N	
11	✓		✓		N	
12	✓		✓		N	
13	✓		✓		N	
14	✓		✓		N	
15	✓		✓		N	
16	✓		✓		N	
17	✓		✓		N	
18	✓		✓		N	
19	✓		✓		N	
20	✓		✓		N	
21	✓		✓		N	
22	✓		✓		N	
23	✓		✓		N	
24	✓		✓		N	
25	✓		✓		N	
26	✓		✓		N	
27	✓		✓		N	
28	✓		✓		N	
29	✓		✓		N	
30	✓		✓		N	
31						

Acknowledge By : _____ (Engineer)

Senior Supervisor

Fire Pump / Operate Report

Jan-24

Terminal 21

Date	Time 11:00		17:00		Remark	Checked By
1	✓		✓		N	[redacted]
2	✓		✓		N	
3	✓		✓		N	
4	✓		✓		N	
5	✓		✓		N	
6	✓		✓		N	
7	✓		✓		N	
8	✓		✓		N	
9	✓		✓		N	
10	✓		✓		N	
11	✓		✓		N	
12	✓		✓		N	
13	✓		✓		N	
14	✓		✓		N	
15	✓		✓		N	
16	✓		✓		N	
17	✓		✓		N	
18	✓		✓		N	
19	✓		✓		N	
20	✓		✓		N	
21	✓		✓		N	
22	✓		✓		N	
23	✓		✓		N	
24	✓		✓		N	
25	✓		✓		N	
26	✓		✓		N	
27	✓		✓		N	
28	✓		✓		N	
29	✓		✓		N	
30	✓		✓		N	
31						

Acknowledge By : _____ (Engineer)

Senior Supervisor

Generator / Operate Report

Jan-24

Terminal 21

Date	Time 7:00		17:00		Remark	Checked By
1	✓		✓		N	[redacted]
2	✓		✓		N	
3	✓		✓		N	
4	✓		✓		N	
5	✓		✓		N	
6	✓		✓		N	
7	✓		✓		N	
8	✓		✓		N	
9	✓		✓		N	
10	✓		✓		N	
11	✓		✓		N	
12	✓		✓		N	
13	✓		✓		N	
14	✓		✓		N	
15	✓		✓		N	
16	✓		✓		N	
17	✓		✓		N	
18	✓		✓		N	
19	✓		✓		N	
20	✓		✓		N	
21	✓		✓		N	
22	✓		✓		N	
23	✓		✓		N	
24	✓		✓		N	
25	✓		✓		N	
26	✓		✓		N	
27	✓		✓		N	
28	✓		✓		N	
29	✓		✓		N	
30	✓		✓		N	
31						

Acknowledge By : _____ (Engineer)

Senior Supervisor

Grease Trap Sump 1 / Operate Report

Jun-24

TERMINAL 21

Date	Time 11:00		Time 17:00		Remark	Checked By
	Normal	Abnormal	Normal	Abnormal		
1	✓		✓		N	[redacted]
2	✓		✓		N	
3	✓		✓		N	
4	✓		✓		N	
5	✓		✓		N	
6	✓		✓		N	
7	✓		✓		N	
8	✓		✓		N	
9	✓		✓		N	
10	✓		✓		N	
11	✓		✓		N	
12	✓		✓		N	
13	✓		✓		N	
14	✓		✓		N	
15	✓		✓		N	
16	✓		✓		N	
17	✓		✓		N	
18	✓		✓		N	
19	✓		✓		N	
20	✓		✓		N	
21	✓		✓		N	
22	✓		✓		N	
23	✓		✓		N	
24	✓		✓		N	
25	✓		✓		N	
26	✓		✓		N	
27	✓		✓		N	
28	✓		✓		N	
29	✓		✓		N	
30	✓		✓		N	
31						

Acknowledge By : _____ (Engineer)
Senior Supervisor

Grease Trap Sump 2 / Operate Report

Jun-24

TERMINAL 21

Date	Time 11:00		Time 17:00		Remark	Checked By
	Normal	Abnormal	Normal	Abnormal		
1	✓		✓		N	[redacted]
2	✓		✓		N	
3	✓		✓		N	
4	✓		✓		N	
5	✓		✓		N	
6	✓		✓		N	
7	✓		✓		N	
8	✓		✓		N	
9	✓		✓		N	
10	✓		✓		N	
11	✓		✓		N	
12	✓		✓		N	
13	✓		✓		N	
14	✓		✓		N	
15	✓		✓		N	
16	✓		✓		N	
17	✓		✓		N	
18	✓		✓		N	
19	✓		✓		N	
20	✓		✓		N	
21	✓		✓		N	
22	✓		✓		N	
23	✓		✓		N	
24	✓		✓		N	
25	✓		✓		N	
26	✓		✓		N	
27	✓		✓		N	
28	✓		✓		N	
29	✓		✓		N	
30	✓		✓		N	
31						

Acknowledge By : _____ (Engineer)
Senior Supervisor

Grease Trap Sump 3 / Operate Report

Jun-24

TERMINAL 21

Date	Time 11:00		Time 17:00		Remark	Checked By
	Normal	Abnormal	Normal	Abnormal		
1	✓		✓		N	[redacted]
2	✓		✓		N	
3	✓		✓		N	
4	✓		✓		N	
5	✓		✓		N	
6	✓		✓		N	
7	✓		✓		N	
8	✓		✓		N	
9	✓		✓		N	
10	✓		✓		N	
11	✓		✓		N	
12	✓		✓		N	
13	✓		✓		N	
14	✓		✓		N	
15	✓		✓		N	
16	✓		✓		N	
17	✓		✓		N	
18	✓		✓		N	
19	✓		✓		N	
20	✓		✓		N	
21	✓		✓		N	
22	✓		✓		N	
23	✓		✓		N	
24	✓		✓		N	
25	✓		✓		N	
26	✓		✓		N	
27	✓		✓		N	
28	✓		✓		N	
29	✓		✓		N	
30	✓		✓		N	
31						

Acknowledge By : _____ (Engineer)
Senior Supervisor

Grease Trap Sump 4 / Operate Report

Jun-24

TERMINAL 21

Date	Time 11:00		Time 17:00		Remark	Checked By
	Normal	Abnormal	Normal	Abnormal		
1	✓		✓		N	[redacted]
2	✓		✓		N	
3	✓		✓		N	
4	✓		✓		N	
5	✓		✓		N	
6	✓		✓		N	
7	✓		✓		N	
8	✓		✓		N	
9	✓		✓		N	
10	✓		✓		N	
11	✓		✓		N	
12	✓		✓		N	
13	✓		✓		N	
14	✓		✓		N	
15	✓		✓		N	
16	✓		✓		N	
17	✓		✓		N	
18	✓		✓		N	
19	✓		✓		N	
20	✓		✓		N	
21	✓		✓		N	
22	✓		✓		N	
23	✓		✓		N	
24	✓		✓		N	
25	✓		✓		N	
26	✓		✓		N	
27	✓		✓		N	
28	✓		✓		N	
29	✓		✓		N	
30	✓		✓		N	
31						

Acknowledge By : _____ (Engineer)
Senior Supervisor

Grease Trap Sump 5 / Operate Report

Terminal 21

Date	Time 11:00		Time 17:00		Remark	Checked By
1	✓		✓		N	[redacted]
2	✓		✓		N	
3	✓		✓		N	
4	✓		✓		N	
5	✓		✓		N	
6	✓		✓		N	
7	✓		✓		N	
8	✓		✓		N	
9	✓		✓		N	
10	✓		✓		N	
11	✓		✓		N	
12	✓		✓		N	
13	✓		✓		N	
14	✓		✓		N	
15	✓		✓		N	
16	✓		✓		N	
17	✓		✓		N	
18	✓		✓		N	
19	✓		✓		N	
20	✓		✓		N	
21	✓		✓		N	
22	✓		✓		N	
23	✓		✓		N	
24	✓		✓		N	
25	✓		✓		N	
26	✓		✓		N	
27	✓		✓		N	
28	✓		✓		N	
29	✓		✓		N	
30	✓		✓		N	
31						

Acknowledge By : _____ (Engineer)
Senior Supervisor

Grease Trap Sump 6 / Operate Report

Terminal 21

Date	Time 11:00		Time 17:00		Remark	Checked By
1	✓		✓		N	[redacted]
2	✓		✓		N	
3	✓		✓		N	
4	✓		✓		N	
5	✓		✓		N	
6	✓		✓		N	
7	✓		✓		N	
8	✓		✓		N	
9	✓		✓		N	
10	✓		✓		N	
11	✓		✓		N	
12	✓		✓		N	
13	✓		✓		N	
14	✓		✓		N	
15	✓		✓		N	
16	✓		✓		N	
17	✓		✓		N	
18	✓		✓		N	
19	✓		✓		N	
20	✓		✓		N	
21	✓		✓		N	
22	✓		✓		N	
23	✓		✓		N	
24	✓		✓		N	
25	✓		✓		N	
26	✓		✓		N	
27	✓		✓		N	
28	✓		✓		N	
29	✓		✓		N	
30	✓		✓		N	
31						

Acknowledge By : _____ (Engineer)
Senior Supervisor

Grease Trap Sump 7 / Operate Report

Terminal 21

Date	Time 11:00		Time 17:00		Remark	Checked By
1	✓		✓		N	[redacted]
2	✓		✓		N	
3	✓		✓		N	
4	✓		✓		N	
5	✓		✓		N	
6	✓		✓		N	
7	✓		✓		N	
8	✓		✓		N	
9	✓		✓		N	
10	✓		✓		N	
11	✓		✓		N	
12	✓		✓		N	
13	✓		✓		N	
14	✓		✓		N	
15	✓		✓		N	
16	✓		✓		N	
17	✓		✓		N	
18	✓		✓		N	
19	✓		✓		N	
20	✓		✓		N	
21	✓		✓		N	
22	✓		✓		N	
23	✓		✓		N	
24	✓		✓		N	
25	✓		✓		N	
26	✓		✓		N	
27	✓		✓		N	
28	✓		✓		N	
29	✓		✓		N	
30	✓		✓		N	
31						

Acknowledge By : _____ (Engineer)
Senior Supervisor

Grease Trap Sump 8 / Operate Report

Terminal 21

Date	Time 11:00		Time 17:00		Remark	Checked By
1	✓		✓		N	[redacted]
2	✓		✓		N	
3	✓		✓		N	
4	✓		✓		N	
5	✓		✓		N	
6	✓		✓		N	
7	✓		✓		N	
8	✓		✓		N	
9	✓		✓		N	
10	✓		✓		N	
11	✓		✓		N	
12	✓		✓		N	
13	✓		✓		N	
14	✓		✓		N	
15	✓		✓		N	
16	✓		✓		N	
17	✓		✓		N	
18	✓		✓		N	
19	✓		✓		N	
20	✓		✓		N	
21	✓		✓		N	
22	✓		✓		N	
23	✓		✓		N	
24	✓		✓		N	
25	✓		✓		N	
26	✓		✓		N	
27	✓		✓		N	
28	✓		✓		N	
29	✓		✓		N	
30	✓		✓		N	
31						

Acknowledge By : _____ (Engineer)
Senior Supervisor

Grease Trap Sump 3 / Operate Report

Jun-24

TERMINAL 21

Date	Time 11:00		Time 17:00		Remark	Checked By
1	✓		✓		N	[redacted]
2	✓		✓		N	
3	✓		✓		N	
4	✓		✓		N	
5	✓		✓		N	
6	✓		✓		N	
7	✓		✓		N	
8	✓		✓		N	
9	✓		✓		N	
10	✓		✓		N	
11	✓		✓		N	
12	✓		✓		N	
13	✓		✓		N	
14	✓		✓		N	
15	✓		✓		N	
16	✓		✓		N	
17	✓		✓		N	
18	✓		✓		N	
19	✓		✓		N	
20	✓		✓		N	
21	✓		✓		N	
22	✓		✓		N	
23	✓		✓		N	
24	✓		✓		N	
25	✓		✓		N	
26	✓		✓		N	
27	✓		✓		N	
28	✓		✓		N	
29	✓		✓		N	
30	✓		✓		N	
31						

Acknowledge By : _____ (Engineer)
Senior Supervisor

Sewage Pump 1 / Operate Report

Jun-24

TERMINAL 21

Date	Time 11:00		Time 17:00		Remark	Checked By
1	✓		✓		N	[redacted]
2	✓		✓		N	
3	✓		✓		N	
4	✓		✓		N	
5	✓		✓		N	
6	✓		✓		N	
7	✓		✓		N	
8	✓		✓		N	
9	✓		✓		N	
10	✓		✓		N	
11	✓		✓		N	
12	✓		✓		N	
13	✓		✓		N	
14	✓		✓		N	
15	✓		✓		N	
16	✓		✓		N	
17	✓		✓		N	
18	✓		✓		N	
19	✓		✓		N	
20	✓		✓		N	
21	✓		✓		N	
22	✓		✓		N	
23	✓		✓		N	
24	✓		✓		N	
25	✓		✓		N	
26	✓		✓		N	
27	✓		✓		N	
28	✓		✓		N	
29	✓		✓		N	
30	✓		✓		N	
31						

Acknowledge By : _____ (Engineer)
Senior Supervisor

Sewage Pump 2 / Operate Report

Jun-24

TERMINAL 21

Date	Time 11:00		Time 17:00		Remark	Checked By
1	✓		✓		N	[redacted]
2	✓		✓		N	
3	✓		✓		N	
4	✓		✓		N	
5	✓		✓		N	
6	✓		✓		N	
7	✓		✓		N	
8	✓		✓		N	
9	✓		✓		N	
10	✓		✓		N	
11	✓		✓		N	
12	✓		✓		N	
13	✓		✓		N	
14	✓		✓		N	
15	✓		✓		N	
16	✓		✓		N	
17	✓		✓		N	
18	✓		✓		N	
19	✓		✓		N	
20	✓		✓		N	
21	✓		✓		N	
22	✓		✓		N	
23	✓		✓		N	
24	✓		✓		N	
25	✓		✓		N	
26	✓		✓		N	
27	✓		✓		N	
28	✓		✓		N	
29	✓		✓		N	
30	✓		✓		N	
31						

Acknowledge By : _____ (Engineer)
Senior Supervisor

Sewage Pump 3 / Operate Report

Jun-24

TERMINAL 21

Date	Time 11:00		Time 17:00		Remark	Checked By
1	✓		✓		N	[redacted]
2	✓		✓		N	
3	✓		✓		N	
4	✓		✓		N	
5	✓		✓		N	
6	✓		✓		N	
7	✓		✓		N	
8	✓		✓		N	
9	✓		✓		N	
10	✓		✓		N	
11	✓		✓		N	
12	✓		✓		N	
13	✓		✓		N	
14	✓		✓		N	
15	✓		✓		N	
16	✓		✓		N	
17	✓		✓		N	
18	✓		✓		N	
19	✓		✓		N	
20	✓		✓		N	
21	✓		✓		N	
22	✓		✓		N	
23	✓		✓		N	
24	✓		✓		N	
25	✓		✓		N	
26	✓		✓		N	
27	✓		✓		N	
28	✓		✓		N	
29	✓		✓		N	
30	✓		✓		N	
31						

Acknowledge By : _____ (Engineer)
Senior Supervisor

Sewage Pump & / Operate Report

Terminal 2

Jul-24

Date	Time 11:00		Time 17:00		Remark	Checked By
	[illegible]	Abnormal	[illegible]	Abnormal		
1	✓		✓		N	[redacted]
2	✓		✓		N	
3	✓		✓		N	
4	✓		✓		N	
5	✓		✓		N	
6	✓		✓		N	
7	✓		✓		N	
8	✓		✓		N	
9	✓		✓		N	
10	✓		✓		N	
11	✓		✓		N	
12	✓		✓		N	
13	✓		✓		N	
14	✓		✓		N	
15	✓		✓		N	
16	✓		✓		N	
17	✓		✓		N	
18	✓		✓		N	
19	✓		✓		N	
20	✓		✓		N	
21	✓		✓		N	
22	✓		✓		N	
23	✓		✓		N	
24	✓		✓		N	
25	✓		✓		N	
26	✓		✓		N	
27	✓		✓		N	
28	✓		✓		N	
29	✓		✓		N	
30	✓		✓		N	
31						

Acknowledge By : _____ Engineer

Senior Supervisor

ภาคผนวก ข-10
แผนผังบ่อหน่วงน้ำ

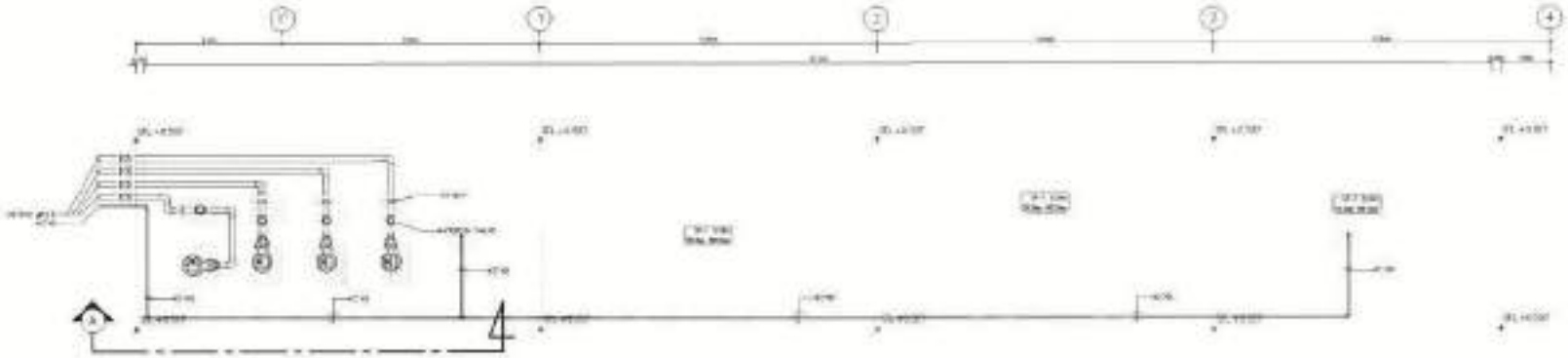

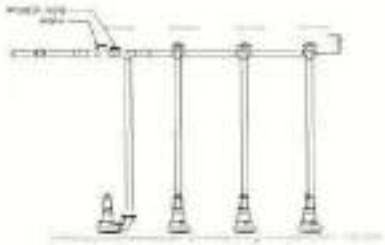

SECTION A

TERMINAL 21

KEY PLAN

KEY SHEET DRAWING

ภาคผนวก ข-11
แผนทำความสะอาดภายในพื้นที่โครงการ

แผนงานก่อสร้างและซ่อมบำรุงเครื่องจักรเครื่องกลและไฟฟ้าประจำปี 2569

ลำดับ	รายละเอียดงาน	ม.ค.	ก.พ.	มี.ค.	เม.ย.	พ.ค.	มิ.ย.	ก.ค.	ส.ค.	ก.ย.	ต.ค.	พ.ย.	ธ.ค.	ม.ค.	ก.พ.	มี.ค.	เม.ย.	พ.ค.	มิ.ย.	ก.ค.	ส.ค.	ก.ย.	ต.ค.	พ.ย.	ธ.ค.	หมายเหตุ
		6	7	8	9	10	11	12	13	14	15	16	17	18	19	20	21	22	23	24	25	26	27	28		
1																										
	ชั้น 1G																									
	ชั้น 1G A																									
	ชั้น 1C																									
	ชั้น 1J																									
	ชั้น 1I																									
	ชั้น 1S																									
2																										
	ชั้น 1G																									
	ชั้น 1G A																									
	ชั้น 1C																									
	ชั้น 1C A																									
	ชั้น 1I																									
	ชั้น 1I A																									
	ชั้น 1J																									
	ชั้น 1J A																									
	ชั้น 1I																									
	ชั้น 1I A																									
	ชั้น 1H																									
	ชั้น 1H A																									

แผนงานก่อสร้างและซ่อมบำรุงเครื่องจักรเครื่องกลและไฟฟ้าประจำปี 2569 (3เดือนครั้ง)

ลำดับ	รายละเอียดงาน	ม.ค.	ก.พ.	มี.ค.	เม.ย.	พ.ค.	มิ.ย.	ก.ค.	ส.ค.	ก.ย.	ต.ค.	พ.ย.	ธ.ค.	ม.ค.	ก.พ.	มี.ค.	เม.ย.	พ.ค.	มิ.ย.	ก.ค.	ส.ค.	ก.ย.	ต.ค.	พ.ย.	ธ.ค.	หมายเหตุ
		14	15	16	17	18	19	20	21	22	23	24	25	26	27	28	29	30	31	1	2	3	4	5	6	
1																										
	ชั้น 1G																									
	ชั้น 1G A																									
	ชั้น 1C																									
	ชั้น 1C A																									
	ชั้น 1I																									
	ชั้น 1I A																									
	ชั้น 1J																									
	ชั้น 1J A																									
	ชั้น 1I																									
	ชั้น 1I A																									
	ชั้น 1H																									
	ชั้น 1H A																									

หมายเหตุ : เริ่มต้นเวลา 22.00 น. เป็นต้นไป สามารถเปลี่ยนแปลงแผนงานได้ ตามพื้นที่ที่ต้องการซ่อมบำรุงและประสิทธิภาพการทำงาน

แผนงานก่อสร้างและซ่อมบำรุงเครื่องจักรไฟฟ้า

รายละเอียดงาน	ม.ค.	ก.พ.	มี.ค.	เม.ย.	พ.ค.	มิ.ย.	ก.ค.	ส.ค.	ก.ย.	ต.ค.	พ.ย.	ธ.ค.	หมายเหตุ
	1	2	3	4	5	6	7	8	9	10	11	12	
Zone ไฟฟ้าแรงสูง													
ชั้น 1G													
1G ชั้น													
ชั้น 1C													
ชั้น 1C ชั้น													
ชั้น 1I													
ชั้น 1I ชั้น													
ชั้น 1J													
ชั้น 1J ชั้น													
ชั้น 1I													
ชั้น 1I ชั้น													
Zone ไฟฟ้าแรงต่ำ													
ชั้น 1G													
ชั้น 1I													
ชั้น 1I													
ชั้น 1I													
ชั้น 1I													
ชั้น 1I													
ชั้น 1J-ชุดแสงสว่าง													

หมายเหตุ : เริ่มต้นเวลา 22.00 น. เป็นต้นไป สามารถเปลี่ยนแปลงแผนงานได้ ตามพื้นที่ที่ต้องการซ่อมบำรุงและประสิทธิภาพการทำงาน

แผนดำเนินงานปี ประจำปีงบประมาณ 2566

ลำดับ	เนื้อหา / งาน	เมษายน	พฤษภาคม	มิถุนายน	กรกฎาคม	สิงหาคม	กันยายน	ตุลาคม	พฤศจิกายน	ธันวาคม	มกราคม	กุมภาพันธ์	มีนาคม
1	[illegible]	✓	✓	✓	✓	✓							
2	[illegible]	✓		✓		✓							
3	[illegible]		✓		✓								
4	[illegible]		✓		✓								
5	[illegible]			✓		✓							
6	[illegible]	✓			✓								
7	[illegible]		✓			✓							
8	[illegible]	✓		✓									
9	[illegible]	✓			✓								
10	[illegible]		✓										
11	[illegible]			✓		✓							
12	[illegible]	✓	✓	✓	✓	✓							
13	[illegible]	✓	✓	✓	✓	✓							

แผนงานด้านความสะอาดสัปดาห์ใหญ่ สนามงานการบินดอน 21 พฤษภาคม (เดือนครั้ง)

| ลำดับ | รายการ | [illegible] | [illegible] | [illegible]

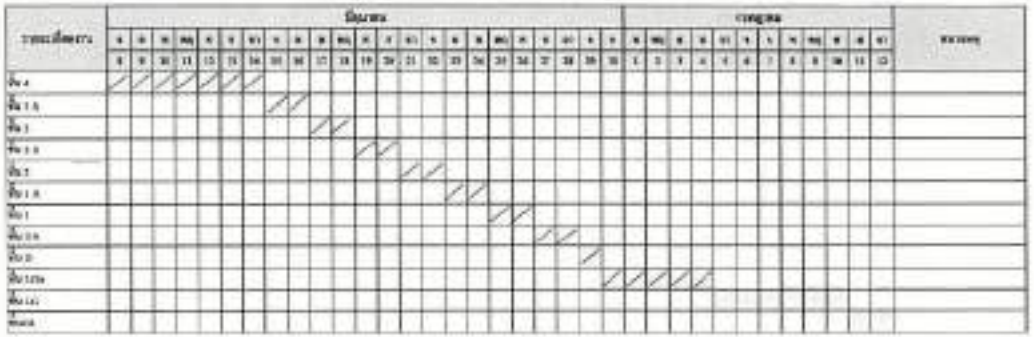

วันที่	ชื่องาน
[illegible]	[illegible]
[illegible]	
[illegible]	
[illegible]

ภาคผนวก ข-12
การตรวจสอบเครื่องกำเนิดไฟฟ้า

Engineering Department

TERMINAL21

Weekly Testing of Generator Fire

Date: 2/1/69

Unit Type:	Generator 1	Brand:	STANFORD
Brand:	WESTERN ALPINE	Model:	[illegible]
Model:	[illegible]	SN:	[illegible]
SN:	[illegible]	Phase:	3
Date:	[illegible]	PF:	0.8
Year/Month:	[illegible]	Rpm:	1500
KVA:	1500		
Voltage:	[illegible]		

Item	Description		Type	Record			
Engine Oil Pressure	[illegible]		Record	[illegible]	[illegible]	[illegible]	
Engine Water Temp	[illegible]		Record	[illegible]	[illegible]		[illegible]
Engine Battery Voltage	[illegible]		Record	[illegible]	Charge	[illegible]	[illegible]
Engine Run Time	[illegible]		Record	[illegible]	[illegible]	[illegible]	[illegible]
Engine Fuel Level	[illegible]		Record	[illegible]	[illegible]	[illegible]	[illegible]
Engine Speed	[illegible]		Record	[illegible]		[illegible]	[illegible]
Generator Voltage	[illegible]		Record	[illegible]	[illegible]	[illegible]	[illegible]
Generator Voltage	[illegible]		Record	[illegible]	[illegible]	[illegible]	[illegible]
Generator Current	[illegible]		Record	[illegible]	[illegible]	[illegible]	[illegible]
Generator Earth Current	[illegible]		Record	[illegible]	[illegible]	[illegible]	[illegible]
Generator Load A/P	[illegible]		Record	[illegible]	[illegible]	[illegible]	[illegible]
Generator Load R	[illegible]		Record	[illegible]	[illegible]	[illegible]	[illegible]
Generator Load A/P 2	[illegible]		Record	[illegible]	[illegible]	[illegible]	[illegible]
Generator Load Amps 2	[illegible]		Record	[illegible]			
Generator Power Factor	[illegible]		Record	[illegible]	[illegible]	[illegible]	
Generator Load	[illegible]		Record	[illegible]	[illegible]	[illegible]	
Water Daily	[illegible]		Record	[illegible]	[illegible]		
Fuel Level	[illegible]		Record	[illegible]	[illegible]	[illegible]	
Water Level	[illegible]		Record	[illegible]	[illegible]	[illegible]	[illegible]
Water Water Level	[illegible]		Record				

Check By Technician: _____

Re-Check By Senior Technician: [redacted]

Acknowledge By Supervisor: _____

Engineering Department

TERMINAL21

Weekly Testing of Generator Fire

Date: 2/1/69

Unit Type:	Generator 1	Brand:	STANFORD
Brand:	WESTERN ALPINE	Model:	[illegible]
Model:	[illegible]	SN:	[illegible]
SN:	[illegible]	Phase:	3
Date:	[illegible]	PF:	0.8
Year/Month:	[illegible]	Rpm:	1500
KVA:	1500		
Voltage:	[illegible]		

Item	Description		Type	Record			
Engine Oil Pressure	[illegible]		Record	[illegible]	[illegible]	[illegible]	
Engine Water Temp	[illegible]		Record	[illegible]	[illegible]		[illegible]
Engine Battery Voltage	[illegible]		Record	[illegible]	Charge	[illegible]	[illegible]
Engine Run Time	[illegible]		Record	[illegible]	[illegible]	[illegible]	[illegible]
Engine Fuel Level	[illegible]		Record	[illegible]	[illegible]	[illegible]	[illegible]
Engine Speed	[illegible]		Record	[illegible]		[illegible]	[illegible]
Generator Voltage	[illegible]		Record	[illegible]	[illegible]	[illegible]	[illegible]
Generator Voltage	[illegible]		Record	[illegible]	[illegible]	[illegible]	[illegible]
Generator Current	[illegible]		Record	[illegible]	[illegible]	[illegible]	[illegible]
Generator Earth Current	[illegible]		Record	[illegible]	[illegible]	[illegible]	[illegible]
Generator Load A/P	[illegible]		Record	[illegible]	[illegible]	[illegible]	[illegible]
Generator Load R	[illegible]		Record	[illegible]	[illegible]	[illegible]	[illegible]
Generator Load A/P 2	[illegible]		Record	[illegible]	[illegible]	[illegible]	[illegible]
Generator Load Amps 2	[illegible]		Record	[illegible]			
Generator Power Factor	[illegible]		Record	[illegible]	[illegible]	[illegible]	
Generator Load	[illegible]		Record	[illegible]	[illegible]	[illegible]	
Water Daily	[illegible]		Record	[illegible]	[illegible]		
Fuel Level	[illegible]		Record	[illegible]	[illegible]	[illegible]	
Water Level	[illegible]		Record	[illegible]	[illegible]	[illegible]	[illegible]
Water Water Level	[illegible]		Record				

Check By Technician: _____

Re-Check By Senior Technician: [redacted]

Acknowledge By Supervisor: _____

Engineering Department

TERMINAL21

Weekly Testing of Generator Fire

Date: 12/1/69

Unit Type:	Generator 1	Brand:	STANFORD
Brand:	WESTERN ALPINE	Model:	[illegible]
Model:	[illegible]	SN:	[illegible]
SN:	[illegible]	Phase:	3
Date:	[illegible]	PF:	0.8
Year/Month:	[illegible]	Rpm:	1500
KVA:	1500		
Voltage:	[illegible]		

Item	Description		Type	Record			
Engine Oil Pressure	[illegible]		Record	[illegible]	[illegible]	[illegible]	
Engine Water Temp	[illegible]		Record	[illegible]	[illegible]		[illegible]
Engine Battery Voltage	[illegible]		Record	[illegible]	Charge	[illegible]	[illegible]
Engine Run Time	[illegible]		Record	[illegible]	[illegible]	[illegible]	[illegible]
Engine Fuel Level	[illegible]		Record	[illegible]	[illegible]	[illegible]	[illegible]
Engine Speed	[illegible]		Record	[illegible]		[illegible]	[illegible]
Generator Voltage	[illegible]		Record	[illegible]	[illegible]	[illegible]	[illegible]
Generator Voltage	[illegible]		Record	[illegible]	[illegible]	[illegible]	[illegible]
Generator Current	[illegible]		Record	[illegible]	[illegible]	[illegible]	[illegible]
Generator Earth Current	[illegible]		Record	[illegible]	[illegible]	[illegible]	[illegible]
Generator Load A/P	[illegible]		Record	[illegible]	[illegible]	[illegible]	[illegible]
Generator Load R	[illegible]		Record	[illegible]	[illegible]	[illegible]	[illegible]
Generator Load A/P 2	[illegible]		Record	[illegible]	[illegible]	[illegible]	[illegible]
Generator Load Amps 2	[illegible]		Record	[illegible]			
Generator Power Factor	[illegible]		Record	[illegible]	[illegible]	[illegible]	
Generator Load	[illegible]		Record	[illegible]	[illegible]	[illegible]	
Water Daily	[illegible]		Record	[illegible]	[illegible]		
Fuel Level	[illegible]		Record	[illegible]	[illegible]	[illegible]	
Water Level	[illegible]		Record	[illegible]	[illegible]	[illegible]	[illegible]
Water Water Level	[illegible]		Record				

Check By Technician: _____

Re-Check By Senior Technician: [redacted]

Acknowledge By Supervisor: _____

Engineering Department

TERMINAL21

Weekly Testing of Generator Fire

Date: 12/1/69

Unit Type:	Generator 1	Brand:	STANFORD
Brand:	WESTERN ALPINE	Model:	[illegible]
Model:	[illegible]	SN:	[illegible]
SN:	[illegible]	Phase:	3
Date:	[illegible]	PF:	0.8
Year/Month:	[illegible]	Rpm:	1500
KVA:	1500		
Voltage:	[illegible]		

Item	Description		Type	Record			
Engine Oil Pressure	[illegible]		Record	[illegible]	[illegible]	[illegible]	
Engine Water Temp	[illegible]		Record	[illegible]	[illegible]		[illegible]
Engine Battery Voltage	[illegible]		Record	[illegible]	Charge	[illegible]	[illegible]
Engine Run Time	[illegible]		Record	[illegible]	[illegible]	[illegible]	[illegible]
Engine Fuel Level	[illegible]		Record	[illegible]	[illegible]	[illegible]	[illegible]
Engine Speed	[illegible]		Record	[illegible]		[illegible]	[illegible]
Generator Voltage	[illegible]		Record	[illegible]	[illegible]	[illegible]	[illegible]
Generator Voltage	[illegible]		Record	[illegible]	[illegible]	[illegible]	[illegible]
Generator Current	[illegible]		Record	[illegible]	[illegible]	[illegible]	[illegible]
Generator Earth Current	[illegible]		Record	[illegible]	[illegible]	[illegible]	[illegible]
Generator Load A/P	[illegible]		Record	[illegible]	[illegible]	[illegible]	[illegible]
Generator Load R	[illegible]		Record	[illegible]	[illegible]	[illegible]	[illegible]
Generator Load A/P 2	[illegible]		Record	[illegible]	[illegible]	[illegible]	[illegible]
Generator Load Amps 2	[illegible]		Record	[illegible]			
Generator Power Factor	[illegible]		Record	[illegible]	[illegible]	[illegible]	
Generator Load	[illegible]		Record	[illegible]	[illegible]	[illegible]	
Water Daily	[illegible]		Record	[illegible]	[illegible]		
Fuel Level	[illegible]		Record	[illegible]	[illegible]	[illegible]	
Water Level	[illegible]		Record	[illegible]	[illegible]	[illegible]	[illegible]
Water Water Level	[illegible]		Record				

Check By Technician: _____

Re-Check By Senior Technician: [redacted]

Acknowledge By Supervisor: _____

Engineering Department

TERMINAL 21

Weekly Testing of Generator Form

Date 21 ต.ค. 69

Bldg Type :	Generator 1 2	Engine :	STAMFORD
Brand :	[illegible]	Model :	[illegible]
Model :	[illegible]	Serial :	[illegible]
S/N :	[illegible]	Phase :	3
Date Made :	[illegible]	PF :	0.8
KVA :	1000	Rpm :	1500
VOLTS :	400/230		

	Description		Test Time	Result			
Engine Performance	Engine Oil Pressure	[illegible]	Normal	[illegible]	[illegible]	[illegible]	
	Engine Coolant Temp	[illegible]	Normal	31			[illegible]
	Engine Battery Voltage	[illegible]	Normal	[illegible] 13.1	[illegible]	0.8	[illegible]
	Engine Run Hour	[illegible]	Normal	[illegible] 3	[illegible] 1.0	[illegible] 0.5	[illegible]
	Engine Fuel Level	[illegible]	Normal	[illegible] 4000	[illegible] 4400	[illegible] 3750	lit
	Engine Speed	[illegible]	Normal	1500			[illegible]
Generator Performance	Generator Voltage1	[illegible]	Normal	[illegible] 232	[illegible] 231	[illegible] 233	[illegible]
	Generator Voltage2	[illegible]	Normal	[illegible] 401	[illegible] 400	[illegible] 401	[illegible]
	Generator Current	[illegible]	Normal	[illegible]	[illegible]	[illegible]	[illegible]
	Generator Earth Current	[illegible]	Normal	[illegible]	[illegible]	[illegible]	[illegible]
	Generator Line 1-N	[illegible]	Normal	[illegible]	[illegible]	[illegible]	[illegible]
	Generator Line 1-2	[illegible]	Normal	[illegible]	[illegible]	[illegible]	[illegible]
	Generator Line 2-N	[illegible]	Normal	[illegible]	[illegible]		
	Generator Line 2-3	[illegible]	Normal	[illegible]	[illegible]	[illegible]	[illegible]
	Generator Line 3-1	[illegible]	Normal	[illegible]	[illegible]		
	Generator Power Factor	[illegible]	Normal	[illegible]	[illegible]	[illegible]	
	Generator Load	[illegible]	Normal	[illegible] 23966	[illegible] 23600	[illegible] 23926	
[illegible]	[illegible] Supply	[illegible]	Normal	[illegible] 234	[illegible] 233		
	[illegible] Load	[illegible]	Normal	[illegible] 232	[illegible] 405	[illegible] 2	
	[illegible] Shutter		Normal	[illegible] 0	[illegible] 50	[illegible] -	[illegible]
	[illegible] Water Level	[illegible]	Normal				

Check By Technician : [redacted]

Re Check By Senior Technician : _____

Acknowledge By Supervisor : _____

Engineering Department

TERMINAL 21

Weekly Testing of Generator Form

Date 21 ต.ค. 69

Bldg Type :	Generator 1 2	Engine :	STAMFORD
Brand :	[illegible]	Model :	[illegible]
Model :	[illegible]	Serial :	[illegible]
S/N :	[illegible]	Phase :	3
Date Made :	[illegible]	PF :	0.8
KVA :	1000	Rpm :	1500
VOLTS :	400/230		

	Description		Test Time	Result			
Engine Performance	Engine Oil Pressure	[illegible]	Normal	[illegible] 3.67	[illegible] 3.7	[illegible] 3.72	
	Engine Coolant Temp	[illegible]	Normal	61.2		61.7	[illegible]
	Engine Battery Voltage	[illegible]	Normal	[illegible] 13.7	[illegible]	[illegible] 13.6	[illegible]
	Engine Run Hour	[illegible]	Normal	[illegible] 21	[illegible] 2.2	[illegible] 2.2	[illegible]
	Engine Fuel Level	[illegible]	Normal	[illegible] 4000	[illegible] 3955	[illegible] 3750	lit
	Engine Speed	[illegible]	Normal	1777			[illegible]
Generator Performance	Generator Voltage1	[illegible]	Normal	[illegible] 232	[illegible] 232	[illegible] 232	[illegible]
	Generator Voltage2	[illegible]	Normal	[illegible] 402	[illegible] 402	[illegible] 402	[illegible]
	Generator Current	[illegible]	Normal	[illegible]	[illegible]	[illegible]	[illegible]
	Generator Earth Current	[illegible]	Normal	[illegible]	[illegible]	[illegible]	[illegible]
	Generator Line 1-N	[illegible]	Normal	[illegible]	[illegible]	[illegible]	[illegible]
	Generator Line 1-2	[illegible]	Normal	[illegible]	[illegible]	[illegible]	[illegible]
	Generator Line 2-N	[illegible]	Normal	[illegible]			
	Generator Line 2-3	[illegible]	Normal	[illegible]	[illegible]	[illegible]	[illegible]
	Generator Line 3-1	[illegible]	Normal	[illegible]			
	Generator Power Factor	[illegible]	Normal	[illegible]	[illegible]	[illegible]	
	Generator Load	[illegible]	Normal	[illegible] 24077.1	[illegible] 24113	[illegible] 24.4	
[illegible]	[illegible] Supply	[illegible]	Normal	[illegible] 234	[illegible] 60		
	[illegible] Load	[illegible]	Normal	[illegible] 232	[illegible] 403	[illegible]	
	[illegible] Shutter		Normal	[illegible] 0	[illegible] 50	[illegible] 0	[illegible]
	[illegible] Water Level	[illegible]	Normal				

Check By Technician : [redacted]

Re Check By Senior Technician : _____

Acknowledge By Supervisor : _____

Engineering Department

TERMINAL 21

Weekly Testing of Generator Form

Date 28/9/69

Bldg Type :	Generator 1	Engine :	STAMFORD
Brand :	[illegible]	Model :	[illegible]
Model :	[illegible]	Serial :	[illegible]
S/N :	[illegible]	Phase :	3
Date Made :	[illegible]	PF :	0.8
KVA :	1000	Rpm :	1500
VOLTS :	400/230		

	Description		Test Time	Result			
Engine Performance	Engine Oil Pressure	[illegible]	Normal	[illegible] 4.13	[illegible] 4.4	[illegible] 4.4	
	Engine Coolant Temp	[illegible]	Normal	80			[illegible]
	Engine Battery Voltage	[illegible]	Normal	[illegible] 13.1	[illegible]	[illegible] 13.6	[illegible]
	Engine Run Hour	[illegible]	Normal	[illegible] 0.3	[illegible] 2.1	[illegible] 2.1	[illegible]
	Engine Fuel Level	[illegible]	Normal	[illegible] 4000	[illegible] 3700	[illegible] 3700	lit
	Engine Speed	[illegible]	Normal	1500			[illegible]
Generator Performance	Generator Voltage1	[illegible]	Normal	[illegible] 232	[illegible] 231	[illegible] 232	[illegible]
	Generator Voltage2	[illegible]	Normal	[illegible] 401	[illegible] 400	[illegible] 401	[illegible]
	Generator Current	[illegible]	Normal	[illegible] 0	[illegible] 0	[illegible] 0	[illegible]
	Generator Earth Current	[illegible]	Normal	[illegible] 0	[illegible] 0	[illegible] 0	[illegible]
	Generator Line 1-N	[illegible]	Normal	[illegible] 0	[illegible] 0	[illegible] 0	[illegible]
	Generator Line 1-2	[illegible]	Normal	[illegible] 0	[illegible] 0	[illegible] 0	[illegible]
	Generator Line 2-N	[illegible]	Normal	[illegible] 0			
	Generator Line 2-3	[illegible]	Normal	[illegible] 0	[illegible] 0	[illegible] 0	[illegible]
	Generator Line 3-1	[illegible]	Normal	[illegible] 0			
	Generator Power Factor	[illegible]	Normal	[illegible] 0	[illegible] 0	[illegible] 0	
	Generator Load	[illegible]	Normal	[illegible] 23.9			
[illegible]	[illegible] Supply	[illegible]	Normal	[illegible] 231	[illegible] 60		
	[illegible] Load	[illegible]	Normal	[illegible] 232	[illegible] 92	[illegible] 0	
	[illegible] Shutter		Normal	[illegible] 0	[illegible] 50	[illegible] -	[illegible]
	[illegible] Water Level	[illegible]	Normal				

Check By Technician : _____

Re Check By Senior Technician : [redacted]

Acknowledge By Supervisor : _____

Engineering Department

TERMINAL 21

Weekly Testing of Generator Form

Date 28/9/69

Bldg Type :	Generator 2	Engine :	STAMFORD
Brand :	[illegible]	Model :	[illegible]
Model :	[illegible]	Serial :	[illegible]
S/N :	[illegible]	Phase :	3
Date Made :	[illegible]	PF :	0.8
KVA :	1000	Rpm :	1500
VOLTS :	400/230		

	Description		Test Time	Result			
Engine Performance	Engine Oil Pressure	[illegible]	Normal	[illegible] 4.07	[illegible] 4.4	[illegible] 4.07	
	Engine Coolant Temp	[illegible]	Normal	42.2		10.2	[illegible]
	Engine Battery Voltage	[illegible]	Normal	[illegible] 13.7	[illegible]	[illegible] 13.5	[illegible]
	Engine Run Hour	[illegible]	Normal	[illegible] 5.3	[illegible] 5.1	[illegible] 2.2	[illegible]
	Engine Fuel Level	[illegible]	Normal	[illegible] 4000	[illegible] 3700	[illegible] 3700	lit
	Engine Speed	[illegible]	Normal	1500			[illegible]
Generator Performance	Generator Voltage1	[illegible]	Normal	[illegible] 232	[illegible] 232	[illegible] 232	[illegible]
	Generator Voltage2	[illegible]	Normal	[illegible] 402	[illegible] 400	[illegible] 401	[illegible]
	Generator Current	[illegible]	Normal	[illegible] 0	[illegible] 0	[illegible] 0	[illegible]
	Generator Earth Current	[illegible]	Normal	[illegible] 0	[illegible] 0	[illegible] 0	[illegible]
	Generator Line 1-N	[illegible]	Normal	[illegible] 0	[illegible] 0	[illegible] 0	[illegible]
	Generator Line 1-2	[illegible]	Normal	[illegible] 0	[illegible] 0	[illegible] 0	[illegible]
	Generator Line 2-N	[illegible]	Normal	[illegible] 0			
	Generator Line 2-3	[illegible]	Normal	[illegible] 0	[illegible] 0	[illegible] 0	[illegible]
	Generator Line 3-1	[illegible]	Normal	[illegible] 0			
	Generator Power Factor	[illegible]	Normal	[illegible] 0	[illegible] 0	[illegible] 0	
	Generator Load	[illegible]	Normal	[illegible] 23.9	[illegible] 0.0	[illegible] 0.0	
[illegible]	[illegible] Supply	[illegible]	Normal	[illegible] 231	[illegible] 60		
	[illegible] Load	[illegible]	Normal	[illegible] 232	[illegible] 401	[illegible] 0	
	[illegible] Shutter		Normal	[illegible] 0	[illegible] 50	[illegible] -	[illegible]
	[illegible] Water Level	[illegible]	Normal				

Check By Technician : _____

Re Check By Senior Technician : [redacted]

Acknowledge By Supervisor : _____

Engineering Department

TERMINAL 21

Weekly Testing of Generator Form

Date: 4/2/69

Set Type:	Generator 1	Engine:	
Brand:		Brand:	
Model:		Model:	
S/N:		S/N:	
Color:		Power:	
Fuel Mode:		P.F.:	
P.F.:		Rpm:	
Power:			

Date	Description		Unit	Record			
	Engine Oil Pressure		Bar	4.04	91	4.04	
	Engine Coolant Temp			46			
	Engine Battery Voltage		Volt	23.9	Charge	25.3	
	Engine Runtime		Hour	54	11	1193	
	Engine Fuel Level		Liter	4000	5200	3916	
	Engine Speed			1500			
	Generator Voltage L1			232	232	232	
	Generator Voltage L2			402	402	402	
	Generator Current			0	0	0	
	Generator Earth Current			0	0	0	
	Generator Load L1 P			0	0	0	
	Generator Load L2 Q			0	0	0	
	Generator Load L3 P.F.			0	0	0	
	Generator Load Active P			0	0		
	Generator Load Reactive Q			0	0	0	
	Generator Load Active Pa			0	0		
	Generator Power Factor			0	0	0	
	Generator Load			1212.5	1210.6	1212.5	
	Battery Charge			53	50		
	Fuel Transfer Pump			0	0	0	
	Fuel Tank			0	50	-	
	Boiler Water Level						

Check By Technician: [redacted]

Acknowledge By Supervisor: _____

Engineering Department

TERMINAL 21

Weekly Testing of Generator Form

Date: 4/2/69

Set Type:	Generator 2	Engine:	
Brand:		Brand:	
Model:		Model:	
S/N:		S/N:	
Color:		Power:	
Fuel Mode:		P.F.:	
P.F.:		Rpm:	
Power:			

Date	Description		Unit	Record			
	Engine Oil Pressure		Bar	3.34	91	3.34	
	Engine Coolant Temp			51			
	Engine Battery Voltage		Volt	25.1	Charge	25.8	
	Engine Runtime		Hour	50	6	1140	
	Engine Fuel Level		Liter	4000	5250	3916	
	Engine Speed			1500			
	Generator Voltage L1			232	232	232	
	Generator Voltage L2			401	401	401	
	Generator Current			0	0	0	
	Generator Earth Current			0	0	0	
	Generator Load L1 P			0	0	0	
	Generator Load L2 Q			0	0	0	
	Generator Load L3 P.F.			0	0	0	
	Generator Load Active P			0	0		
	Generator Load Reactive Q			0	0	0	
	Generator Load Active Pa			0	0		
	Generator Power Factor			0	0	0	
	Generator Load			1210.6	1210.6	1210.6	
	Battery Charge			53	50		
	Fuel Transfer Pump			0	0	0	
	Fuel Tank			0	50	-	
	Boiler Water Level						

Check By Technician: [redacted]

Acknowledge By Supervisor: _____

Engineering Department

TERMINAL 21

Weekly Testing of Generator Form

Date: 11/2/69

Set Type:	Generator 1	Engine:	
Brand:		Brand:	
Model:		Model:	
S/N:		S/N:	
Color:		Power:	
Fuel Mode:		P.F.:	
P.F.:		Rpm:	
Power:			

Date	Description		Unit	Record			
	Engine Oil Pressure		Bar	5.75	92	547	
	Engine Coolant Temp			86 °C	73.9 °F		
	Engine Battery Voltage		Volt	27.4	Charge	28.6	
	Engine Runtime		Hour	54	20	1212	
	Engine Fuel Level		Liter	4000	3500	3500	
	Engine Speed			1500			
	Generator Voltage L1			232	232	232	
	Generator Voltage L2			403	402	403	
	Generator Current			0	0	0	
	Generator Earth Current			0	0	0	
	Generator Load L1 P			0	0	0	
	Generator Load L2 Q			0	0	0	
	Generator Load L3 P.F.			0	0	0	
	Generator Load Active P			0			
	Generator Load Reactive Q			0	0	0	
	Generator Load Active Pa			0			
	Generator Power Factor			0	0	0	
	Generator Load			1212.5	1212.5	1212.5	
	Battery Charge			53	50		
	Fuel Transfer Pump			0	0	0	
	Fuel Tank			0	50	-	
	Boiler Water Level			14			

Check By Technician: [redacted]

Acknowledge By Supervisor: _____

Engineering Department

TERMINAL 21

Weekly Testing of Generator Form

Date: 11/2/69

Set Type:	Generator 2	Engine:	
Brand:		Brand:	
Model:		Model:	
S/N:		S/N:	
Color:		Power:	
Fuel Mode:		P.F.:	
P.F.:		Rpm:	
Power:			

Date	Description		Unit	Record			
	Engine Oil Pressure		Bar	4.15	103	718	
	Engine Coolant Temp			80 °C	63 °F		
	Engine Battery Voltage		Volt	27.1	Charge	28.5	
	Engine Runtime		Hour	33	17	1214	
	Engine Fuel Level		Liter	4000	3500	3500	
	Engine Speed			1500			
	Generator Voltage L1			232	231	232	
	Generator Voltage L2			402	401	401	
	Generator Current			0	0	0	
	Generator Earth Current			0	0	0	
	Generator Load L1 P			0	0	0	
	Generator Load L2 Q			0	0	0	
	Generator Load L3 P.F.			0	0	0	
	Generator Load Active P			0			
	Generator Load Reactive Q			0	0	0	
	Generator Load Active Pa			0			
	Generator Power Factor			0	0	0	
	Generator Load			1212.5	1210.6	1212.5	
	Battery Charge			53	50		
	Fuel Transfer Pump			0	0	0	
	Fuel Tank			0	50	-	
	Boiler Water Level			14			

Check By Technician: [redacted]

Acknowledge By Supervisor: _____

Engineering Department

TERMINAL 21

Weekly Testing of Generator Sets

TECHNICAL DATA

Unit Type :	Generator 1
Brand :	[illegible]
Model :	[illegible]
S/N :	[illegible]
Code :	[illegible]
Year Made :	[illegible]
KVA :	[illegible]
VOLTS :	[illegible]

Date :	18 / 2 / 69
Brand :	[illegible]
Model :	[illegible]
S/N :	[illegible]
Phase :	3
PF :	0.8
Amp :	[illegible]

Date	Description		Unit	Record
Engine Oil Pressure	[illegible]	Record	Bar	6.5 / 4.1 / 4.7
Engine Coolant Temp	[illegible]	Record	°C	88 / 90 / [illegible]
Engine Battery Voltage	[illegible]	Record	Volt	27.4 / 25.6
Engine Frequency	[illegible]	Record	Hz	50 / 49 / 50.0
Engine Run Hours	[illegible]	Record	Hours	14000 / 35000 / 34970
Engine Speed	[illegible]	Record	rpm	1500
Generator Voltage	[illegible]	Record	Volt	395.5 / 395.3 / 395.5
Generator Voltage	[illegible]	Record	Volt	403 / 402 / 403
Generator Current	[illegible]	Record	Ampere	0 / 0 / 0
Generator Earth Current	[illegible]	Record	Ampere	0 / 0 / 0
Generator Load A-P	[illegible]	Record	kW	0 / 0 / 0
Generator Load B-N	[illegible]	Record	kW	0 / 0 / 0
Generator Load C-N	[illegible]	Record	kW	0 / 0 / 0
Generator Load Total kW	[illegible]	Record	kW	0 / 0
Generator Load A-P-V	[illegible]	Record	kVA	0 / 0 / 0
Generator Load Total kVA	[illegible]	Record	kVA	0 / 0
Generator Power Factor	[illegible]	Record	%	0 / 0 / 0
Generator Load	[illegible]	Record	kWh	81703 / 83432 / 83469
Fuel Daily	[illegible]	Record	%	53.1 / 50
Main Fuel Level	[illegible]	Record	Liter	3329 / 4007 / 0
Water - On Base		Record	%	0 / 50 / 0
Radio Water Level	[illegible]	Record		4

Check By Technician: [redacted]

Acknowledge By Supervisor : _____

Engineering Department

TERMINAL 21

Weekly Testing of Generator Sets

TECHNICAL DATA

Unit Type :	Generator 1
Brand :	[illegible]
Model :	[illegible]
S/N :	[illegible]
Code :	[illegible]
Year Made :	[illegible]
KVA :	[illegible]
VOLTS :	[illegible]

Date :	18 / 2 / 69
Brand :	[illegible]
Model :	[illegible]
S/N :	[illegible]
Phase :	3
PF :	0.8
Amp :	[illegible]

Date	Description		Unit	Record
Engine Oil Pressure	[illegible]	Record	Bar	6.5 / 4.1 / 4.7
Engine Coolant Temp	[illegible]	Record	°C	50 / 102 / [illegible]
Engine Battery Voltage	[illegible]	Record	Volt	27.1 / 25.6
Engine Frequency	[illegible]	Record	Hz	50 / 49 / 50.0
Engine Run Hours	[illegible]	Record	Hours	14000 / 35000 / 34970
Engine Speed	[illegible]	Record	rpm	1500
Generator Voltage	[illegible]	Record	Volt	396.6 / 395.9 / 396.6
Generator Voltage	[illegible]	Record	Volt	409 / 409 / 409
Generator Current	[illegible]	Record	Ampere	0 / 0 / 0
Generator Earth Current	[illegible]	Record	Ampere	0 / 0 / 0
Generator Load A-P	[illegible]	Record	kW	0 / 0 / 0
Generator Load B-N	[illegible]	Record	kW	0 / 0 / 0
Generator Load C-N	[illegible]	Record	kW	0 / 0 / 0
Generator Load Total kW	[illegible]	Record	kW	0 / 0
Generator Load A-P-V	[illegible]	Record	kVA	0 / 0 / 0
Generator Load Total kVA	[illegible]	Record	kVA	0 / 0
Generator Power Factor	[illegible]	Record	%	0 / 0 / 0
Generator Load	[illegible]	Record	kWh	81703 / 83432 / 83469
Fuel Daily	[illegible]	Record	%	53.1 / 50
Main Fuel Level	[illegible]	Record	Liter	3329 / 4007 / 0
Water - On Base		Record	%	0 / 50 / 0
Radio Water Level	[illegible]	Record		4

Check By Technician: [redacted]

Acknowledge By Supervisor : _____

Engineering Department

TERMINAL 21

Weekly Testing of Generator Sets

TECHNICAL DATA

Unit Type :	Generator 1
Brand :	[illegible]
Model :	[illegible]
S/N :	[illegible]
Code :	[illegible]
Year Made :	[illegible]
KVA :	[illegible]
VOLTS :	[illegible]

Date :	18 / 2 / 69
Brand :	[illegible]
Model :	[illegible]
S/N :	[illegible]
Phase :	3
PF :	0.8
Amp :	[illegible]

Date	Description		Unit	Record
Engine Oil Pressure	[illegible]	Record	Bar	6.0 / 4.7 / 4.6
Engine Coolant Temp	[illegible]	Record	°C	102 / 104 / [illegible]
Engine Battery Voltage	[illegible]	Record	Volt	27.4 / 25.7
Engine Frequency	[illegible]	Record	Hz	50 / 0 / 0
Engine Run Hours	[illegible]	Record	Hours	14000 / 35000 / 34980
Engine Speed	[illegible]	Record	rpm	1500
Generator Voltage	[illegible]	Record	Volt	395.5 / 395.5 / 395.5
Generator Voltage	[illegible]	Record	Volt	402 / 402 / 402
Generator Current	[illegible]	Record	Ampere	0 / 0 / 0
Generator Earth Current	[illegible]	Record	Ampere	0 / 0 / 0
Generator Load A-P	[illegible]	Record	kW	0 / 0 / 0
Generator Load B-N	[illegible]	Record	kW	0 / 0 / 0
Generator Load C-N	[illegible]	Record	kW	0 / 0 / 0
Generator Load Total kW	[illegible]	Record	kW	0 / 0
Generator Load A-P-V	[illegible]	Record	kVA	0 / 0 / 0
Generator Load Total kVA	[illegible]	Record	kVA	0 / 0
Generator Power Factor	[illegible]	Record	%	0 / 0 / 0
Generator Load	[illegible]	Record	kWh	81703 / 83432 / 83469
Fuel Daily	[illegible]	Record	%	53.1 / 50
Main Fuel Level	[illegible]	Record	Liter	3329 / 4007 / 0
Water - On Base		Record	%	0 / 50 / 0
Radio Water Level	[illegible]	Record		4

Check By Technician: [redacted]

Acknowledge By Supervisor : _____

Engineering Department

TERMINAL 21

Weekly Testing of Generator Sets

TECHNICAL DATA

Unit Type :	Generator 1
Brand :	[illegible]
Model :	[illegible]
S/N :	[illegible]
Code :	[illegible]
Year Made :	[illegible]
KVA :	[illegible]
VOLTS :	[illegible]

Date :	18 / 2 / 69
Brand :	[illegible]
Model :	[illegible]
S/N :	[illegible]
Phase :	3
PF :	0.8
Amp :	[illegible]

Date	Description		Unit	Record
Engine Oil Pressure	[illegible]	Record	Bar	6.0 / 4.6 / 4.7
Engine Coolant Temp	[illegible]	Record	°C	42 / 107 / [illegible]
Engine Battery Voltage	[illegible]	Record	Volt	27.1 / 25.5
Engine Frequency	[illegible]	Record	Hz	50 / 49 / 50.0
Engine Run Hours	[illegible]	Record	Hours	14000 / 35000 / 34980
Engine Speed	[illegible]	Record	rpm	1500
Generator Voltage	[illegible]	Record	Volt	395.5 / 395.1 / 395.0
Generator Voltage	[illegible]	Record	Volt	402 / 401 / 401
Generator Current	[illegible]	Record	Ampere	0 / 0 / 0
Generator Earth Current	[illegible]	Record	Ampere	0 / 0 / 0
Generator Load A-P	[illegible]	Record	kW	0 / 0 / 0
Generator Load B-N	[illegible]	Record	kW	0 / 0 / 0
Generator Load C-N	[illegible]	Record	kW	0 / 0 / 0
Generator Load Total kW	[illegible]	Record	kW	0 / 0
Generator Load A-P-V	[illegible]	Record	kVA	0 / 0 / 0
Generator Load Total kVA	[illegible]	Record	kVA	0 / 0
Generator Power Factor	[illegible]	Record	%	0 / 0 / 0
Generator Load	[illegible]	Record	kWh	81703 / 83432 / 83469
Fuel Daily	[illegible]	Record	%	53.1 / 50
Main Fuel Level	[illegible]	Record	Liter	3329 / 4007 / 0
Water - On Base		Record	%	0 / 50 / 0
Radio Water Level	[illegible]	Record		4

Check By Technician: [redacted]

Acknowledge By Supervisor : _____

Engineering Department

TERMINAL21

Weekly Testing of Generator Form

Date 4/3/19

Unit Type:	Generator 1	Unit Type:	
Brand:	[illegible]	Brand:	[illegible]
Model:	[illegible]	Model:	[illegible]
S/N:	[illegible]	S/N:	[illegible]
Date:	[illegible]	Date:	/
Fuel Remain:	[illegible]	PF:	[illegible]
KTA:	[illegible]	Run:	[illegible]
Hours:	[illegible]		

Item	Description	Unit	Record						
			Before			After			
Engine Condition	Engine Oil Pressure		Bar	4.54	Bar	4.1	Bar	4.54	
	Engine Coolant Temp			88 °C		92 °C			
	Engine Battery Voltage		Volt	27.4	Charge	25.6			
	Engine Run Time		H	55	H	12	Hours	382	
	Engine Fuel Level		mm	4000	mm	3870	mm	3470	
	Engine Speed			1500					
Generator Electrical Data	Generator Voltage L		Volt	235	Volt	232	Volt	232	
	Generator Voltage L		Volt	403	Volt	403	Volt	403	
	Generator Current		A	0	A	0	A	0	
	Generator Earth Current		A	0	A	0	A	0	
	Generator Load A P		A	0	A	0	A	0	
	Generator Load W		A	0	A	0	A	0	
	Generator Load W/P		Bar	0		0			
	Generator Load A P		A	0	A	0	A	0	
	Generator Load W/P		Bar	0		0			
	Generator Power Factor		A	0	A	0	A	0	
	Generator Load		kWh	4305.3	kWh	4305.3	kWh	230.7	
Fuel Tank	Active Daily		L	231		50			
	Main Tank Level		Liter	233	Liter	403	Liter	0	
	Fuel Transfer		Liter	0	Liter	50	Liter	-	
	Boiler Water Level		Liter	H					

Check By Technician: [redacted]

Re-Check By Senior Technician: [redacted]

Acknowledge By Supervisor: _____

Engineering Department

TERMINAL21

Weekly Testing of Generator Form

Date 4/3/19

Unit Type:	Generator 1	Unit Type:	
Brand:	[illegible]	Brand:	[illegible]
Model:	[illegible]	Model:	[illegible]
S/N:	[illegible]	S/N:	[illegible]
Date:	[illegible]	Date:	/
Fuel Remain:	[illegible]	PF:	[illegible]
KTA:	[illegible]	Run:	[illegible]
Hours:	[illegible]		

Item	Description	Unit	Record						
			Before			After			
Engine Condition	Engine Oil Pressure		Bar	3.52	Bar	4.1	Bar	4.4	
	Engine Coolant Temp			88 °C		91 °C			
	Engine Battery Voltage		Volt	27.1	Charge	13.6			
	Engine Run Time		H	[illegible]	H	7	Hours	144	
	Engine Fuel Level		mm	4000	mm	3870	mm	3470	
	Engine Speed			1500					
Generator Electrical Data	Generator Voltage L		Volt	231	Volt	231	Volt	232	
	Generator Voltage L		Volt	402.1	Volt	401.1	Volt	401.1	
	Generator Current		A	0	A	0	A	0	
	Generator Earth Current		A	0	A	0	A	0	
	Generator Load A P		A	0	A	0	A	0	
	Generator Load W		A	0	A	0	A	0	
	Generator Load W/P		Bar	0		0			
	Generator Load A P		A	0	A	0	A	0	
	Generator Load W/P		Bar	0		0			
	Generator Power Factor		A	0	A	0	A	0	
	Generator Load		kWh	[illegible]	kWh	[illegible]	kWh	[illegible]	
Fuel Tank	Active Daily		L	235		0			
	Main Tank Level		Liter	350	Liter	[illegible]	Liter	[illegible]	
	Fuel Transfer		Liter	0	Liter	[illegible]	Liter	0	
	Boiler Water Level		Liter	H					

Check By Technician: [redacted]

Re-Check By Senior Technician: [redacted]

Acknowledge By Supervisor: _____

Engineering Department

TERMINAL21

Weekly Testing of Generator Form

Date 10/3/19

Unit Type:	Generator 1	Unit Type:	
Brand:	[illegible]	Brand:	[illegible]
Model:	[illegible]	Model:	[illegible]
S/N:	[illegible]	S/N:	[illegible]
Date:	[illegible]	Date:	/
Fuel Remain:	[illegible]	PF:	[illegible]
KTA:	[illegible]	Run:	[illegible]
Hours:	[illegible]		

Item	Description	Unit	Record						
			Before			After			
Engine Condition	Engine Oil Pressure		Bar	4.48	Bar	4.3	Bar	4.4	
	Engine Coolant Temp			88 °C		91 °C			
	Engine Battery Voltage		Volt	27.3	Charge	25.6			
	Engine Run Time		H	45	H	27	Hours	383	
	Engine Fuel Level		mm	4000	mm	3470	mm	3460	
	Engine Speed			1500					
Generator Electrical Data	Generator Voltage L		Volt	231	Volt	232	Volt	232	
	Generator Voltage L		Volt	402	Volt	402	Volt	403	
	Generator Current		A	0	A	0	A	0	
	Generator Earth Current		A	0	A	0	A	0	
	Generator Load A P		A	0	A	0	A	0	
	Generator Load W		A	0	A	0	A	0	
	Generator Load W/P		Bar	0		0			
	Generator Load A P		A	0	A	0	A	0	
	Generator Load W/P		Bar	0		0			
	Generator Power Factor		A	0	A	0	A	0	
	Generator Load		kWh	4305.3	kWh	4305.3	kWh	230.7	
Fuel Tank	Active Daily		L	231		50			
	Main Tank Level		Liter	232	Liter	403	Liter	0	
	Fuel Transfer		Liter	0	Liter	50	Liter	-	
	Boiler Water Level		Liter	H					

Check By Technician: [redacted]

Re-Check By Senior Technician: [redacted]

Acknowledge By Supervisor: _____

Engineering Department

TERMINAL21

Weekly Testing of Generator Form

Date 11/3/19

Unit Type:	Generator 1	Unit Type:	
Brand:	[illegible]	Brand:	[illegible]
Model:	[illegible]	Model:	[illegible]
S/N:	[illegible]	S/N:	[illegible]
Date:	[illegible]	Date:	/
Fuel Remain:	[illegible]	PF:	[illegible]
KTA:	[illegible]	Run:	[illegible]
Hours:	[illegible]		

Item	Description	Unit	Record						
			Before			After			
Engine Condition	Engine Oil Pressure		Bar	4.46	Bar	4.3	Bar	4.4	
	Engine Coolant Temp			88 °C		91 °C			
	Engine Battery Voltage		Volt	27.1	Charge	13.6			
	Engine Run Time		H	6.6	H	2.1	Hours	384	
	Engine Fuel Level		mm	[illegible]	mm	[illegible]	mm	[illegible]	
	Engine Speed			1500					
Generator Electrical Data	Generator Voltage L		Volt	231	Volt	231	Volt	232	
	Generator Voltage L		Volt	[illegible]	Volt	[illegible]	Volt	[illegible]	
	Generator Current		A	0	A	0	A	[illegible]	
	Generator Earth Current		A	0	A	0	A	0	
	Generator Load A P		A	0	A	0	A	0	
	Generator Load W		A	0	A	0	A	0	
	Generator Load W/P		Bar	0		0			
	Generator Load A P		A	0	A	0	A	0	
	Generator Load W/P		Bar	0		0			
	Generator Power Factor		A	0	A	0	A	0	
	Generator Load		kWh	[illegible]	kWh	[illegible]	kWh	[illegible]	
Fuel Tank	Active Daily		L	[illegible]		[illegible]			
	Main Tank Level		Liter	[illegible]	Liter	[illegible]	Liter	0	
	Fuel Transfer		Liter	[illegible]	Liter	50	Liter	-	
	Boiler Water Level		Liter	—					

Check By Technician: [redacted]

Re-Check By Senior Technician: [redacted]

Acknowledge By Supervisor: _____

Engineering Department

TERMINAL21

Weekly Testing of Generator Items

Date: 14/10/67

Sub Type:	Generator 1	Model:	
Brand:		Model:	
Model:		SN:	
SN:		Place:	1
Date:		Fr:	50
Manufacturer:		Kva:	1500
KTV:			
PM ID:			

Item	Description		Test Type	Result				
Engine Performance			Record					
Engine Cooling Temp			Record					
Engine Battery Voltage			Record					
Engine Run Hours			Record					
Engine Fuel Level			Record					
Engine Speed			Record					
Generator Voltage			Record					
Generator Voltage			Record					
Generator Current			Record					
Generator Earth Current			Record					
Generator Load %			Record					
Generator Load %			Record					
Generator Load kW			Record					
Generator Load kW			Record					
Generator Load kVA			Record					
Generator Load kVA			Record					
Generator Power Factor			Record					
Generator Load			Record					
Battery Condition			Record					
Main Oil Level			Record					
Daily Oil Fill			Record					
Boiler Water Level			Record					

Check By Technician: [redacted]

Acknowledge By Supervisor: _____

Engineering Department

TERMINAL21

Weekly Testing of Generator Items

Date: 14/10/67

Sub Type:	Generator 2	Model:	
Brand:		Model:	
Model:		SN:	
SN:		Place:	1
Date:		Fr:	50
Manufacturer:		Kva:	1500
KTV:			
PM ID:			

Item	Description		Test Type	Result				
Engine Performance			Record					
Engine Cooling Temp			Record					
Engine Battery Voltage			Record					
Engine Run Hours			Record					
Engine Fuel Level			Record					
Engine Speed			Record					
Generator Voltage			Record					
Generator Voltage			Record					
Generator Current			Record					
Generator Earth Current			Record					
Generator Load %			Record					
Generator Load %			Record					
Generator Load kW			Record					
Generator Load kW			Record					
Generator Load kVA			Record					
Generator Load kVA			Record					
Generator Power Factor			Record					
Generator Load			Record					
Battery Condition			Record					
Main Oil Level			Record					
Daily Oil Fill			Record					
Boiler Water Level			Record					

Check By Technician: [redacted]

Acknowledge By Supervisor: _____

Engineering Department

TERMINAL21

Weekly Testing of Generator Items

Date: 25/3/68

Sub Type:	Generator 1	Model:	
Brand:		Model:	
Model:		SN:	
SN:		Place:	1
Date:		Fr:	50
Manufacturer:		Kva:	1500
KTV:			
PM ID:			

Item	Description		Test Type	Result				
Engine Performance			Record					
Engine Cooling Temp			Record					
Engine Battery Voltage			Record					
Engine Run Hours			Record					
Engine Fuel Level			Record					
Engine Speed			Record					
Generator Voltage			Record					
Generator Voltage			Record					
Generator Current			Record					
Generator Earth Current			Record					
Generator Load %			Record					
Generator Load %			Record					
Generator Load kW			Record					
Generator Load kW			Record					
Generator Load kVA			Record					
Generator Load kVA			Record					
Generator Power Factor			Record					
Generator Load			Record					
Battery Condition			Record					
Main Oil Level			Record					
Daily Oil Fill			Record					
Boiler Water Level			Record					

Check By Technician: _____

Acknowledge By Supervisor: [redacted]

Engineering Department

TERMINAL21

Weekly Testing of Generator Items

Date: 25/3/68

Sub Type:	Generator 2	Model:	
Brand:		Model:	
Model:		SN:	
SN:		Place:	1
Date:		Fr:	50
Manufacturer:		Kva:	1500
KTV:			
PM ID:			

Item	Description		Test Type	Result				
Engine Performance			Record					
Engine Cooling Temp			Record					
Engine Battery Voltage			Record					
Engine Run Hours			Record					
Engine Fuel Level			Record					
Engine Speed			Record					
Generator Voltage			Record					
Generator Voltage			Record					
Generator Current			Record					
Generator Earth Current			Record					
Generator Load %			Record					
Generator Load %			Record					
Generator Load kW			Record					
Generator Load kW			Record					
Generator Load kVA			Record					
Generator Load kVA			Record					
Generator Power Factor			Record					
Generator Load			Record					
Battery Condition			Record					
Main Oil Level			Record					
Daily Oil Fill			Record					
Boiler Water Level			Record					

Check By Technician: _____

Acknowledge By Supervisor: [redacted]

Engineering Department

TERMINAL 21

Weekly Testing of Generator Form

TECHNICAL DATA

Unit Type :	Generator 1
Brand :	WESTON POWER
Model :	TC1000
S/N :	TC1000T1000013
Code :	[illegible]
Year/Month :	[illegible]
KVA :	1250
VOLTS :	400/230

Date : 1/4/[illegible]

ENGINE

Brand :	[illegible]
Model :	[illegible]
S/N :	[illegible]
Phase :	3
PF :	0.8
Rpm :	1500

Item	Description		Unit	Record			
Engine Performance	Engine Oil Pressure	[illegible]	Bar	[illegible]	[illegible]	[illegible]	
	Engine Coolant Temp	[illegible]		59			°C
	Engine Battery Voltage	[illegible]	Volt	27.4	Charge	28.8	Volt
	Engine Run Hour	[illegible]		[illegible]	[illegible]	[illegible]	[illegible]
	Engine Fuel Level	[illegible]		[illegible]	[illegible]	[illegible]	lit
	Engine Speed	[illegible]		1500			rpm
Generator Performance	Generator Voltage	[illegible]	Volt	[illegible]	[illegible]	[illegible]	Volt
	Generator Voltage	[illegible]	Volt	[illegible]	[illegible]	[illegible]	Volt
	Generator Current	[illegible]		[illegible]	[illegible]	[illegible]	[illegible]
	Generator Earth Current	[illegible]		[illegible]	[illegible]	[illegible]	[illegible]
	Generator Load KW	[illegible]		[illegible]	[illegible]	[illegible]	KW
	Generator Load %	[illegible]		[illegible]	[illegible]	[illegible]	%
	Generator Load and KP	[illegible]		[illegible]		[illegible]	
	Generator Load KVA	[illegible]		[illegible]	[illegible]	[illegible]	KVA
	Generator Load and KVA	[illegible]		[illegible]		[illegible]	
	Generator Power Factor	[illegible]		[illegible]	[illegible]	[illegible]	
	Generator Load	[illegible]		[illegible]	[illegible]	[illegible]	
STATUS	Active Energy	[illegible]		[illegible]		[illegible]	
	Main On Load	[illegible]		[illegible]	[illegible]	[illegible]	
	Status - On Run			[illegible]	[illegible]	[illegible]	[illegible]
	Battery Water Level	[illegible]		[illegible]			

Check By Technician : [redacted]

Re Check By Senior Technician : [redacted]

Acknowledge By Supervisor : _____

Engineering Department

TERMINAL 21

Weekly Testing of Generator Form

TECHNICAL DATA

Unit Type :	Generator 1
Brand :	WESTON POWER
Model :	TC1000
S/N :	TC1000T1000013
Code :	[illegible]
Year/Month :	[illegible]
KVA :	1250
VOLTS :	400/230

Date : 1/6/[illegible]

ENGINE

Brand :	[illegible]
Model :	[illegible]
S/N :	[illegible]
Phase :	3
PF :	0.8
Rpm :	1500

Item	Description		Unit	Record			
Engine Performance	Engine Oil Pressure	[illegible]	Bar	[illegible]	[illegible]	[illegible]	
	Engine Coolant Temp	[illegible]		51			°C
	Engine Battery Voltage	[illegible]	Volt	27.7	Charge	28.8	Volt
	Engine Run Hour	[illegible]		[illegible]	[illegible]	[illegible]	[illegible]
	Engine Fuel Level	[illegible]		[illegible]	[illegible]	[illegible]	lit
	Engine Speed	[illegible]					rpm
Generator Performance	Generator Voltage	[illegible]	Volt	[illegible]	[illegible]	[illegible]	Volt
	Generator Voltage	[illegible]	Volt	[illegible]	[illegible]	[illegible]	Volt
	Generator Current	[illegible]		[illegible]	[illegible]	[illegible]	[illegible]
	Generator Earth Current	[illegible]		[illegible]	[illegible]	[illegible]	[illegible]
	Generator Load KW	[illegible]		[illegible]	[illegible]	[illegible]	KW
	Generator Load %	[illegible]		[illegible]	[illegible]	[illegible]	%
	Generator Load and KP	[illegible]		[illegible]		[illegible]	
	Generator Load KVA	[illegible]		[illegible]	[illegible]	[illegible]	KVA
	Generator Load and KVA	[illegible]		[illegible]		[illegible]	
	Generator Power Factor	[illegible]		[illegible]	[illegible]	[illegible]	
	Generator Load	[illegible]		[illegible]	[illegible]	[illegible]	
STATUS	Active Energy	[illegible]		[illegible]		[illegible]	
	Main On Load	[illegible]		[illegible]	[illegible]	[illegible]	
	Status - On Run			[illegible]	[illegible]	[illegible]	[illegible]
	Battery Water Level	[illegible]		[illegible]			

Check By Technician : [redacted]

Re Check By Senior Technician : [redacted]

Acknowledge By Supervisor : _____

Engineering Department

TERMINAL 21

Weekly Testing of Generator Form

TECHNICAL DATA

Unit Type :	Generator 1
Brand :	WESTON POWER
Model :	TC1000
S/N :	TC1000T1000013
Code :	[illegible]
Year/Month :	[illegible]
KVA :	1250
VOLTS :	400/230

Date : 3/4/[illegible]

ENGINE

Brand :	[illegible]
Model :	[illegible]
S/N :	[illegible]
Phase :	3
PF :	0.8
Rpm :	1500

Item	Description		Unit	Record			
Engine Performance	Engine Oil Pressure	[illegible]	Bar	[illegible]	[illegible]	[illegible]	
	Engine Coolant Temp	[illegible]		[illegible]	[illegible]		°C
	Engine Battery Voltage	[illegible]	Volt	[illegible]	Charge	[illegible]	Volt
	Engine Run Hour	[illegible]		[illegible]	[illegible]	[illegible]	[illegible]
	Engine Fuel Level	[illegible]		[illegible]	[illegible]	[illegible]	lit
	Engine Speed	[illegible]		1500			rpm
Generator Performance	Generator Voltage	[illegible]	Volt	[illegible]	[illegible]	[illegible]	Volt
	Generator Voltage	[illegible]	Volt	[illegible]	[illegible]	[illegible]	Volt
	Generator Current	[illegible]		[illegible]	[illegible]	[illegible]	[illegible]
	Generator Earth Current	[illegible]		[illegible]	[illegible]	[illegible]	[illegible]
	Generator Load KW	[illegible]		[illegible]	[illegible]	[illegible]	KW
	Generator Load %	[illegible]		[illegible]	[illegible]	[illegible]	%
	Generator Load and KP	[illegible]		[illegible]		[illegible]	
	Generator Load KVA	[illegible]		[illegible]	[illegible]	[illegible]	KVA
	Generator Load and KVA	[illegible]		[illegible]		[illegible]	
	Generator Power Factor	[illegible]		[illegible]	[illegible]	[illegible]	
	Generator Load	[illegible]		[illegible]	[illegible]	[illegible]	
STATUS	Active Energy	[illegible]		[illegible]		[illegible]	
	Main On Load	[illegible]		[illegible]	[illegible]	[illegible]	
	Status - On Run			[illegible]	[illegible]	[illegible]	[illegible]
	Battery Water Level	[illegible]		H			

Check By Technician : [redacted]

Re Check By Senior Technician : [redacted]

Acknowledge By Supervisor : _____

Engineering Department

TERMINAL 21

Weekly Testing of Generator Form

TECHNICAL DATA

Unit Type :	Generator 1
Brand :	WESTON POWER
Model :	TC1000
S/N :	TC1000T1000013
Code :	[illegible]
Year/Month :	[illegible]
KVA :	1250
VOLTS :	400/230

Date : 3/4/[illegible]

ENGINE

Brand :	[illegible]
Model :	[illegible]
S/N :	[illegible]
Phase :	3
PF :	0.8
Rpm :	1500

Item	Description		Unit	Record			
Engine Performance	Engine Oil Pressure	[illegible]	Bar	[illegible]	[illegible]	[illegible]	
	Engine Coolant Temp	[illegible]		[illegible]			°C
	Engine Battery Voltage	[illegible]	Volt	[illegible]	Charge	[illegible]	Volt
	Engine Run Hour	[illegible]		[illegible]	[illegible]	[illegible]	[illegible]
	Engine Fuel Level	[illegible]		[illegible]	[illegible]	[illegible]	lit
	Engine Speed	[illegible]		1500			rpm
Generator Performance	Generator Voltage	[illegible]	Volt	[illegible]	[illegible]	[illegible]	Volt
	Generator Voltage	[illegible]	Volt	[illegible]	[illegible]	[illegible]	Volt
	Generator Current	[illegible]		[illegible]	[illegible]	[illegible]	[illegible]
	Generator Earth Current	[illegible]		[illegible]	[illegible]	[illegible]	[illegible]
	Generator Load KW	[illegible]		[illegible]	[illegible]	[illegible]	KW
	Generator Load %	[illegible]		[illegible]	[illegible]	[illegible]	%
	Generator Load and KP	[illegible]		[illegible]		[illegible]	
	Generator Load KVA	[illegible]		[illegible]	[illegible]	[illegible]	KVA
	Generator Load and KVA	[illegible]		[illegible]		[illegible]	
	Generator Power Factor	[illegible]		[illegible]	[illegible]	[illegible]	
	Generator Load	[illegible]		[illegible]	[illegible]	[illegible]	
STATUS	Active Energy	[illegible]		[illegible]		[illegible]	
	Main On Load	[illegible]		[illegible]	[illegible]	[illegible]	
	Status - On Run			[illegible]	[illegible]	[illegible]	[illegible]
	Battery Water Level	[illegible]		[illegible]			

Check By Technician : [redacted]

Re Check By Senior Technician : [redacted]

Acknowledge By Supervisor : _____

Engineering Department

TERMINAL21

Weekly Testing of Generator Form

Date: 15/4/69

TECHNICAL DATA

Unit Type:	Generator 1
Brand:	WESTERN POWER
Model:	[illegible]
S/N:	[illegible]
Code:	[illegible]
Year/Month:	[illegible]
KVA:	1100
VOLTS:	400/230

ENGINE

Brand:	STAMFORD
Model:	[illegible]
S/N:	[illegible]
Phase:	3
PF:	0.8
Rpm:	1500

Item	Description		Unit	Record			
				Day			
Engine Oil Pressure			Bar	[illegible]	[illegible]	[illegible]	
Engine Coolant Temp			Degree	[illegible] °C	[illegible] °F		°C or °F
Engine Battery Voltage			Volt	[illegible]	[illegible]	[illegible]	Volt
Engine Run Hrs			Hour	[illegible]	[illegible]	[illegible]	Hr
Engine Fuel Level			Liter	[illegible]	[illegible]	[illegible]	Ltr
Engine Speed			Rpm	1500			Rpm
Generator Voltage L1			Volt	[illegible]	[illegible]	[illegible]	Volt
Generator Voltage L2			Volt	[illegible]	[illegible]	[illegible]	Volt
Generator Current			Amp	0	0	0	Amp
Generator Earth Current			Amp	0	0	0	Amp
Generator Load L1 W			Watt	0	0	0	W
Generator Load %			%	0	0	0	%
Generator Load Total W			Watt	0			
Generator Load L1 VA			VA	0	0	0	VA
Generator Load Total VA			VA	0			
Generator Power Factor			Amp	0	0	0	
Generator Load			Kwh	[illegible]	[illegible]	[illegible]	
Service Counter			Hour	[illegible]	50		
Main Oil Level			Liter	[illegible]	[illegible]	0	
Service Oil Filter			Hour	0	50	–	
Boiler Water Level			Hour	H			

Check By Technician: [redacted]

Re Check By Senior Technician: [redacted]

Acknowledge By Supervisor: _____

Engineering Department

TERMINAL21

Weekly Testing of Generator Form

Date: 15/4/69

TECHNICAL DATA

Unit Type:	Generator 1
Brand:	WESTERN POWER
Model:	[illegible]
S/N:	[illegible]
Code:	[illegible]
Year/Month:	[illegible]
KVA:	1100
VOLTS:	400/230

ENGINE

Brand:	STAMFORD
Model:	[illegible]
S/N:	[illegible]
Phase:	3
PF:	0.8
Rpm:	1500

Item	Description		Unit	Record			
				Day			
Engine Oil Pressure			Bar	[illegible]	[illegible]	[illegible]	
Engine Coolant Temp			Degree	[illegible] °C	[illegible] °F		°C or °F
Engine Battery Voltage			Volt	[illegible]	[illegible]	[illegible]	Volt
Engine Run Hrs			Hour	[illegible]	[illegible]	[illegible]	Hr
Engine Fuel Level			Liter	[illegible]	[illegible]	[illegible]	Ltr
Engine Speed			Rpm	1500			Rpm
Generator Voltage L1			Volt	[illegible]	[illegible]	[illegible]	Volt
Generator Voltage L2			Volt	[illegible]	[illegible]	[illegible]	Volt
Generator Current			Amp	0	0	0	Amp
Generator Earth Current			Amp	0	0	0	Amp
Generator Load L1 W			Watt	0	0	0	W
Generator Load %			%	0	0	0	%
Generator Load Total W			Watt	0			
Generator Load L1 VA			VA	0	0	0	VA
Generator Load Total VA			VA	0			
Generator Power Factor			Amp	0	0	0	
Generator Load			Kwh	[illegible]	[illegible]	[illegible]	
Service Counter			Hour	[illegible]	50		
Main Oil Level			Liter	[illegible]	[illegible]	0	
Service Oil Filter			Hour	0	50	–	
Boiler Water Level			Hour	H			

Check By Technician: [redacted]

Re Check By Senior Technician: [redacted]

Acknowledge By Supervisor: _____

Engineering Department

TERMINAL21

Weekly Testing of Generator Form

Date: 22/4/69

TECHNICAL DATA

Unit Type:	Generator 1
Brand:	WESTERN POWER
Model:	[illegible]
S/N:	[illegible]
Code:	[illegible]
Year/Month:	[illegible]
KVA:	1100
VOLTS:	400/230

ENGINE

Brand:	STAMFORD
Model:	[illegible]
S/N:	[illegible]
Phase:	3
PF:	0.8
Rpm:	1500

Item	Description		Unit	Record			
				Day			
Engine Oil Pressure			Bar	[illegible]	[illegible]	[illegible]	
Engine Coolant Temp			Degree	[illegible] °C			°C or °F
Engine Battery Voltage			Volt	[illegible]	[illegible]	[illegible]	Volt
Engine Run Hrs			Hour	[illegible]	[illegible]	[illegible]	Hr
Engine Fuel Level			Liter	[illegible]	[illegible]	[illegible]	Ltr
Engine Speed			Rpm	1500			Rpm
Generator Voltage L1			Volt	[illegible]	[illegible]	[illegible]	Volt
Generator Voltage L2			Volt	[illegible]	[illegible]	[illegible]	Volt
Generator Current			Amp	[illegible]	[illegible]	[illegible]	Amp
Generator Earth Current			Amp	[illegible]	[illegible]	[illegible]	Amp
Generator Load L1 W			Watt	[illegible]	[illegible]	[illegible]	W
Generator Load %			%	[illegible]	[illegible]	[illegible]	%
Generator Load Total W			Watt	[illegible]			
Generator Load L1 VA			VA	[illegible]	[illegible]	[illegible]	VA
Generator Load Total VA			VA	[illegible]			
Generator Power Factor			Amp	[illegible]	[illegible]	[illegible]	
Generator Load			Kwh	[illegible]	[illegible]	[illegible]	
Service Counter			Hour	[illegible]	[illegible]		
Main Oil Level			Liter	[illegible]	[illegible]	0	
Service Oil Filter			Hour	0	50	–	
Boiler Water Level			Hour				

Check By Technician: [redacted]

Re Check By Senior Technician: _____

Acknowledge By Supervisor: _____

Engineering Department

TERMINAL21

Weekly Testing of Generator Form

Date: 22/4/69

TECHNICAL DATA

Unit Type:	Generator 1
Brand:	WESTERN POWER
Model:	[illegible]
S/N:	[illegible]
Code:	[illegible]
Year/Month:	[illegible]
KVA:	1100
VOLTS:	400/230

ENGINE

Brand:	STAMFORD
Model:	[illegible]
S/N:	[illegible]
Phase:	3
PF:	0.8
Rpm:	1500

Item	Description		Unit	Record			
				Day			
Engine Oil Pressure			Bar	[illegible]	[illegible]	[illegible]	
Engine Coolant Temp			Degree	[illegible] °C			°C or °F
Engine Battery Voltage			Volt	[illegible]	[illegible]	[illegible]	Volt
Engine Run Hrs			Hour	[illegible]	[illegible]	[illegible]	Hr
Engine Fuel Level			Liter	[illegible]	[illegible]	[illegible]	Ltr
Engine Speed			Rpm	1500			Rpm
Generator Voltage L1			Volt	[illegible]	[illegible]	[illegible]	Volt
Generator Voltage L2			Volt	[illegible]	[illegible]	[illegible]	Volt
Generator Current			Amp	[illegible]	[illegible]	[illegible]	Amp
Generator Earth Current			Amp	[illegible]	[illegible]	[illegible]	Amp
Generator Load L1 W			Watt	[illegible]	[illegible]	[illegible]	W
Generator Load %			%	[illegible]	[illegible]	[illegible]	%
Generator Load Total W			Watt	[illegible]			
Generator Load L1 VA			VA	[illegible]	[illegible]	[illegible]	VA
Generator Load Total VA			VA	[illegible]			
Generator Power Factor			Amp	[illegible]	[illegible]	[illegible]	
Generator Load			Kwh	[illegible]	[illegible]	[illegible]	
Service Counter			Hour	[illegible]	[illegible]		
Main Oil Level			Liter	[illegible]	[illegible]	0	
Service Oil Filter			Hour	0	50	–	
Boiler Water Level			Hour				

Check By Technician: [redacted]

Re Check By Senior Technician: _____

Acknowledge By Supervisor: _____

Engineering Department

TERMINAL21

Weekly Testing of Generator Form

TECHNICAL DATA

Unit Type :	Generator 1
Brand :	WESTON POWER
Model :	[illegible]
S/N :	[illegible]
Code :	[illegible]
Year/Month :	[illegible]
KVA :	1250
VOLTS :	[illegible]

ENGINE

Brand :	STAMFORD
Model :	[illegible]
S/N :	[illegible]
Phase :	3
PF :	0.8
Rpm :	1500

Date : 20 / 4 / 69

Item	Description		Test Time	Record			
Engine Performance	Engine Oil Pressure	[illegible]	Record	Pre: 6.98	Pre: 9.5	Pre: 6.8	
	Engine Coolant Temp	[illegible]	Record	27 °C	18.9 °C		< [illegible]
	Engine Battery Voltage	[illegible]	Record	Pre: 27.3	Charge: 25.6		Volt
	Engine Runtime	[illegible]	Record	H: 57	M: 27	Sec: 0.03	[illegible]
	Engine Fuel Level	[illegible]	Record	Prev: 4000	Pre: 3735	Pre: 3745	lit.
	Engine Speed	[illegible]	Record	1500			RPM [illegible]
Generator Performance	Generator Voltage1	[illegible]	Record	L1-N: 232	L2-N: 232	L3-N: 234	Volt
	Generator Voltage2	[illegible]	Record	L1-L2: 403	L2-L3: 402	L3-L1: 403	Volt
	Generator Current	[illegible]	Record	L1: 0	L2: 0	L3: 0	Ampere
	Generator Earth Current	[illegible]	Record	L1: 0	L2: 0	L3: 0	Ampere
	Generator Load kW	[illegible]	Record	L1: 0	L2: 0	L3: 0	kW
	Generator Load %	[illegible]	Record	L1: 0	L2: 0	L3: 0	%
	Generator Load Total kW	[illegible]	Record	Pre: 0	Pre: 0		
	Generator Load kVA	[illegible]	Record	L1: 0	L2: 0	L3: 0	kVA
	Generator Load Total kVA	[illegible]	Record	Pre: 0	Pre: 0		
	Generator Power Factor	[illegible]	Record	L1: 0	L2: 0	L3: 0	
	Generator Load	[illegible]	Record	kWh: 4400.9	kVA: 3177.7	Watt: 255.7	
Status	Active Daily	[illegible]	Record	V: 237	Pre: 50		
	Hour On Load	[illegible]	Record	L1: 232	L2: 403	Pre: 0	
	Status - On Line		Record	A: 0	Pre: 50	Pre: -	[illegible]
	Status Note Log	[illegible]	Record	H			

Check By Technician : [redacted]

Re Check By Senior Technician : [redacted]

Acknowledge By Supervisor : _____

Engineering Department

TERMINAL21

Weekly Testing of Generator Form

TECHNICAL DATA

Unit Type :	Generator 2
Brand :	WESTON POWER
Model :	[illegible]
S/N :	[illegible]
Code :	[illegible]
Year/Month :	[illegible]
KVA :	1250
VOLTS :	[illegible]

ENGINE

Brand :	STAMFORD
Model :	[illegible]
S/N :	[illegible]
Phase :	3
PF :	0.8
Rpm :	1500

Date : 29 / 4 / 69

Item	Description		Test Time	Record			
Engine Performance	Engine Oil Pressure	[illegible]	Record	Pre: 7.03	Pre: 10.1	Pre: 7.03	
	Engine Coolant Temp	[illegible]	Record	20 °C	18 °C		< [illegible]
	Engine Battery Voltage	[illegible]	Record	Pre: 27.7	Charge: 25.7		Volt
	Engine Runtime	[illegible]	Record	H: 56	M: 24	Sec: 0.02	[illegible]
	Engine Fuel Level	[illegible]	Record	Prev: 4000	Pre: 3735	Pre: 3745	lit.
	Engine Speed	[illegible]	Record	1500			RPM [illegible]
Generator Performance	Generator Voltage1	[illegible]	Record	L1-N: 232	L2-N: 232	L3-N: 232	Volt
	Generator Voltage2	[illegible]	Record	L1-L2: 402	L2-L3: 401	L3-L1: 402	Volt
	Generator Current	[illegible]	Record	L1: 0	L2: 0	L3: 0	Ampere
	Generator Earth Current	[illegible]	Record	L1: 0	L2: 0	L3: 0	Ampere
	Generator Load kW	[illegible]	Record	L1: 0	L2: 0	L3: 0	kW
	Generator Load %	[illegible]	Record	L1: 0	L2: 0	L3: 0	%
	Generator Load Total kW	[illegible]	Record	Pre: 0	Pre: 0		
	Generator Load kVA	[illegible]	Record	L1: 0	L2: 0	L3: 0	kVA
	Generator Load Total kVA	[illegible]	Record	Pre: 0	Pre: 0		
	Generator Power Factor	[illegible]	Record	L1: 0	L2: 0	L3: 0	
	Generator Load	[illegible]	Record	kWh: 3776.1	kVA: 2847.8	Watt: 357.7	
Status	Active Daily	[illegible]	Record	V: 237	Pre: 50		
	Hour On Load	[illegible]	Record	L1: 232	L2: 402	Pre: 0	
	Status - On Line		Record	A: 0	Pre: 50	Pre: -	[illegible]
	Status Note Log	[illegible]	Record	H			

Check By Technician : [redacted]

Re Check By Senior Technician : [redacted]

Acknowledge By Supervisor : _____

Engineering Department

TERMINAL21

Weekly Testing of Generator Form

TECHNICAL DATA

Unit Type :	Generator 1
Brand :	WESTON POWER
Model :	[illegible]
S/N :	[illegible]
Code :	[illegible]
Year/Month :	[illegible]
KVA :	1250
VOLTS :	[illegible]

ENGINE

Brand :	STAMFORD
Model :	[illegible]
S/N :	[illegible]
Phase :	3
PF :	0.8
Rpm :	1500

Date : 6 / 5 / 69

Item	Description		Test Time	Record			
Engine Performance	Engine Oil Pressure	[illegible]	Record	Pre: 6.14	Pre: 9.1	Pre: 6.6	
	Engine Coolant Temp	[illegible]	Record	27 °C	18.9 °C		< [illegible]
	Engine Battery Voltage	[illegible]	Record	Pre: 27.4	Charge: 25.7		Volt
	Engine Runtime	[illegible]	Record	H: 57	M: 27	Sec: 0.04	[illegible]
	Engine Fuel Level	[illegible]	Record	Prev: 4000	Pre: 3735	Pre: 3735	lit.
	Engine Speed	[illegible]	Record	1500			RPM [illegible]
Generator Performance	Generator Voltage1	[illegible]	Record	L1-N: 232	L2-N: 232	L3-N: 232	Volt
	Generator Voltage2	[illegible]	Record	L1-L2: 403	L2-L3: 402	L3-L1: 403	Volt
	Generator Current	[illegible]	Record	L1: 0	L2: 0	L3: 0	Ampere
	Generator Earth Current	[illegible]	Record	L1: 0	L2: 0	L3: 0	Ampere
	Generator Load kW	[illegible]	Record	L1: 0	L2: 0	L3: 0	kW
	Generator Load %	[illegible]	Record	L1: 0	L2: 0	L3: 0	%
	Generator Load Total kW	[illegible]	Record	Pre: 0	Pre: 0		
	Generator Load kVA	[illegible]	Record	L1: 0	L2: 0	L3: 0	kVA
	Generator Load Total kVA	[illegible]	Record	Pre: 0	Pre: 0		
	Generator Power Factor	[illegible]	Record	L1: 0	L2: 0	L3: 0	
	Generator Load	[illegible]	Record	kWh: 4400.9	kVA: 4497.7	Watt: 238.9	
Status	Active Daily	[illegible]	Record	V: 237	Pre: 50		
	Hour On Load	[illegible]	Record	L1: 232	L2: 403	Pre: 0	
	Status - On Line		Record	A: 0	Pre: 49.9	Pre: -	[illegible]
	Status Note Log	[illegible]	Record	H			

Check By Technician : [redacted]

Re Check By Senior Technician : [redacted]

Acknowledge By Supervisor : _____

Engineering Department

TERMINAL21

Weekly Testing of Generator Form

TECHNICAL DATA

Unit Type :	Generator 2
Brand :	WESTON POWER
Model :	[illegible]
S/N :	[illegible]
Code :	[illegible]
Year/Month :	[illegible]
KVA :	1250
VOLTS :	[illegible]

ENGINE

Brand :	STAMFORD
Model :	[illegible]
S/N :	[illegible]
Phase :	3
PF :	0.8
Rpm :	1500

Date : 6 / 5 / 69

Item	Description		Test Time	Record			
Engine Performance	Engine Oil Pressure	[illegible]	Record	Pre: 6.97	Pre: 9.8	Pre: 6.79	
	Engine Coolant Temp	[illegible]	Record	27 °C	18.9 °C		< [illegible]
	Engine Battery Voltage	[illegible]	Record	Pre: 27.7	Charge: 25.6		Volt
	Engine Runtime	[illegible]	Record	H: 56	M: 26	Sec: 0.03	[illegible]
	Engine Fuel Level	[illegible]	Record	Prev: 4000	Pre: 3745	Pre: 3735	lit.
	Engine Speed	[illegible]	Record	1500			RPM [illegible]
Generator Performance	Generator Voltage1	[illegible]	Record	L1-N: 232	L2-N: 232	L3-N: 232	Volt
	Generator Voltage2	[illegible]	Record	L1-L2: 402	L2-L3: 401	L3-L1: 402	Volt
	Generator Current	[illegible]	Record	L1: 0	L2: 0	L3: 0	Ampere
	Generator Earth Current	[illegible]	Record	L1: 0	L2: 0	L3: 0	Ampere
	Generator Load kW	[illegible]	Record	L1: 0	L2: 0	L3: 0	kW
	Generator Load %	[illegible]	Record	L1: 0	L2: 0	L3: 0	%
	Generator Load Total kW	[illegible]	Record	Pre: 0	Pre: 0		
	Generator Load kVA	[illegible]	Record	L1: 0	L2: 0	L3: 0	kVA
	Generator Load Total kVA	[illegible]	Record	Pre: 0	Pre: 0		
	Generator Power Factor	[illegible]	Record	L1: 0	L2: 0	L3: 0	
	Generator Load	[illegible]	Record	kWh: 3776.1	kVA: 2847.8	Watt: 357.7	
Status	Active Daily	[illegible]	Record	V: 237	Pre: 50		
	Hour On Load	[illegible]	Record	L1: 232	L2: 402	Pre: 0	
	Status - On Line		Record	A: 0	Pre: 50	Pre: -	[illegible]
	Status Note Log	[illegible]	Record	H			

Check By Technician : [redacted]

Re Check By Senior Technician : [redacted]

Acknowledge By Supervisor : _____

Engineering Department

TERMINAL 21

Weekly Testing of Generator Pers

TECHNICAL DATA

Unit Type: Generator 1
Brand: WESTON POWER
Model: [illegible]
S/N: [illegible]
Code: [illegible]
Year/Month: [illegible]
KVA: [illegible]
VOLTS: [illegible]

Date: 23/5/69

ENGINE
Brand: [illegible]
Model: [illegible]
S/N: [illegible]
Phase: 3
PF: [illegible]
Rpm: [illegible]

Item Code	Description		Unit	Record			
Engine	Engine Oil Pressure	[illegible]	Bar	4.04	4.37	4.06	
	Engine Cooling Temp	[illegible]	Bar	44 °C	107 °F		°C/°F
	Engine Battery Voltage	[illegible]	Volt	27.9	Charge	25.7	Volt
	Engine Run Hrs	[illegible]	Hours	59	65	295	Hrs/Min
	Engine Fuel Level	[illegible]	Liter	8600	8735	8125	lts
	Engine Speed	[illegible]	Rpm	1500			Rpm/Hz
Generator	Generator Voltage1	[illegible]	Volt	232	232	232	Volt
	Generator Voltage2	[illegible]	Volt	403	402	403	Volt
	Generator Current	[illegible]	Amp	0	0	0	Amp/Hz
	Generator Earth Current	[illegible]	Amp	0	0	0	Amp/Hz
	Generator Load KW	[illegible]	Amp	0	0	0	KW
	Generator Load %	[illegible]	Amp	0	0	0	%
	Generator Load KVA/KVAR	[illegible]	Amp	0	%	0	
	Generator Load KVA	[illegible]	Amp	0	0	0	KVA
	Generator Load KVA %	[illegible]	Amp	0	%	0	
	Generator Power Factor	[illegible]	Amp	0	0	0	
	Generator Load	[illegible]	KWh	4610.7	KWh 4689.1	KWh 7350.7	
Battery	Battery Config	[illegible]	Volt	23.1	%	90	
	Battery Load	[illegible]	Amp	53.2	40.3	0	
	Other - Oil Rate		Liter	0	49.7	-	Liter/Hrs
	Battery Water Level	[illegible]	Level	H			

Check By Technician: [redacted]

Acknowledge By Supervisor: _____

Engineering Department

TERMINAL 21

Weekly Testing of Generator Pers

TECHNICAL DATA

Unit Type: Generator 2
Brand: WESTON POWER
Model: [illegible]
S/N: [illegible]
Code: [illegible]
Year/Month: [illegible]
KVA: [illegible]
VOLTS: [illegible]

Date: 13/6/69

ENGINE
Brand: [illegible]
Model: [illegible]
S/N: [illegible]
Phase: 3
PF: [illegible]
Rpm: [illegible]

Item Code	Description		Unit	Record			
Engine	Engine Oil Pressure	[illegible]	Bar	7.75	8.1	7.15	
	Engine Cooling Temp	[illegible]	Bar	81 °C	132 °F		°C/°F
	Engine Battery Voltage	[illegible]	Bar	27.1	Charge	25.5	Volt
	Engine Run Hrs	[illegible]	Hours	16	20	183	Hrs/Min
	Engine Fuel Level	[illegible]	Liter	8000	8733	8125	lts
	Engine Speed	[illegible]	Rpm				Rpm/Hz
Generator	Generator Voltage1	[illegible]	Volt	232	232	232	Volt
	Generator Voltage2	[illegible]	Volt	401	401	402	Volt
	Generator Current	[illegible]	Amp	-	-	-	Amp/Hz
	Generator Earth Current	[illegible]	Amp	-	-	-	Amp/Hz
	Generator Load KW	[illegible]	Amp	-	%	-	KW
	Generator Load %	[illegible]	Amp	-		-	%
	Generator Load KVA/KVAR	[illegible]	Amp	-	%	-	
	Generator Load KVA	[illegible]	Amp	-	-	-	KVA
	Generator Load KVA %	[illegible]	Amp	-	%	-	
	Generator Power Factor	[illegible]	Amp	-	-	-	
	Generator Load	[illegible]	KWh	7771.1	KWh 7847.4	KWh 15171	
Battery	Battery Config	[illegible]	Volt	153	%	50.0	
	Battery Load	[illegible]	Amp	53.2	49	-	
	Other - Oil Rate		Liter	-	67.0	-	Liter/Hrs
	Battery Water Level	[illegible]	Level	H			

Check By Technician: [redacted]

Acknowledge By Supervisor: _____

Engineering Department

TERMINAL 21

Weekly Testing of Generator Pers

TECHNICAL DATA

Unit Type: Generator 1
Brand: WESTON POWER
Model: [illegible]
S/N: [illegible]
Code: [illegible]
Year/Month: [illegible]
KVA: [illegible]
VOLTS: [illegible]

Date: 20/9/69

ENGINE
Brand: [illegible]
Model: [illegible]
S/N: [illegible]
Phase: 3
PF: [illegible]
Rpm: [illegible]

Item Code	Description		Unit	Record			
Engine	Engine Oil Pressure	[illegible]	Bar	4.77	4.8	4.75	
	Engine Cooling Temp	[illegible]	Bar	40 °C	104 °F		°C/°F
	Engine Battery Voltage	[illegible]	Bar	27.4	Charge	25.3	Volt
	Engine Run Hrs	[illegible]	Hours	57	3	285	Hrs/Min
	Engine Fuel Level	[illegible]	Liter	4000	3975	3915	lts
	Engine Speed	[illegible]	Rpm	1500			Rpm/Hz
Generator	Generator Voltage1	[illegible]	Volt	232	232	232	Volt
	Generator Voltage2	[illegible]	Volt	402	401	402	Volt
	Generator Current	[illegible]	Amp	0	0	0	Amp/Hz
	Generator Earth Current	[illegible]	Amp	0	0	0	Amp/Hz
	Generator Load KW	[illegible]	Amp	0	0	0	KW
	Generator Load %	[illegible]	Amp	0	0	0	%
	Generator Load KVA/KVAR	[illegible]	Amp	0	%	0	
	Generator Load KVA	[illegible]	Amp	0	0	0	KVA
	Generator Load KVA %	[illegible]	Amp	0	%	0	
	Generator Power Factor	[illegible]	Amp	0	0	0	
	Generator Load	[illegible]	KWh	8777.1	KWh 8987.4	KWh 17764.5	
Battery	Battery Config	[illegible]	Volt	23.1	%	50	
	Battery Load	[illegible]	Amp	53.2	40.3	0	
	Other - Oil Rate		Liter	0	50	-	Liter/Hrs
	Battery Water Level	[illegible]	Level	H			

Check By Technician: [redacted]

Acknowledge By Supervisor: _____

Engineering Department

TERMINAL21

Weekly Testing of Generator Form

TECHNICAL DATA

Date: 10/3/19

Unit Type :	Generator 1	Engine :	[illegible]
Brand :	[illegible]	Power :	[illegible]
Model :	[illegible]	Model :	[illegible]
S/N :	[illegible]	S/N :	[illegible]
Date :	[illegible]	Phase :	3
Year Made :	[illegible]	PF :	0.8
KVA :	1250	Rpm :	1500
VOLTS :	400/230		

Item	Description		Unit	Record			
Engine Performance	Engine Oil Pressure	[illegible]	Bar	Bar: 1.60	Bar: 1.58	Bar: 1.60	
	Engine Coolant Temp	[illegible]	Degree	75.2 °C	78.7 °C		[illegible]
	Engine Battery Voltage	[illegible]	Volt	Volt: 27.9		Charge: 15.7	Volt
	Engine Run Hour	[illegible]	Hour	Hr: 7.6	Hr: 7.7	Hour: 4.97	[illegible]
	Engine Fuel Level	[illegible]	Level	Level: 1400	Liter: 3775	Liter: 3705	Ltr
	Engine Speed	[illegible]	Rpm	1500			RPM [illegible]
Generator Performance	Generator Voltage1	[illegible]	Volt	L1-N: 233	L2-N: 232	L3-N: 232	Volt
	Generator Voltage2	[illegible]	Volt	L1-L2: 402.5	L2-L3: 402	L3-L1: 402.5	Volt
	Generator Current	[illegible]	Amp	L1: 0	L2: 0	L3: 0	Amp
	Generator Earth Current	[illegible]	Amp	L1: 0	L2: 0	L3: 0	Amp
	Generator Load KW	[illegible]	Amp	L1: 0	L2: 0	L3: 0	KW
	Generator Load %	[illegible]	Amp	L1: 0	L2: 0	L3: 0	%
	Generator Load Total KW	[illegible]	Amp	0		% 0	
	Generator Load KVA	[illegible]	Amp	L1: 0	L2: 0	L3: 0	KVA
	Generator Load Total KVA	[illegible]	Amp	0		% 0	
	Generator Power Factor	[illegible]	Amp	L1: 0	L2: 0	L3: 0	
	Generator Load	[illegible]	Amp	KWh: 5788.1	KWh: 4587.8	KWh: 7550.3	
Status	Auto Ready	[illegible]	Amp	237		250	
	Main On Load	[illegible]	Amp	L1: 233	L2: 403	L3: 0	
	Stop - On Fan		Amp	0	250	-	[illegible]
	Water Water Level	[illegible]	Amp	H			

Check By Technician: [redacted]

Acknowledge By Supervisor: _____

Engineering Department

TERMINAL21

Weekly Testing of Generator Form

TECHNICAL DATA

Date: 21/3/19

Unit Type :	Generator 1	Engine :	[illegible]
Brand :	[illegible]	Power :	[illegible]
Model :	[illegible]	Model :	[illegible]
S/N :	[illegible]	S/N :	[illegible]
Date :	[illegible]	Phase :	3
Year Made :	[illegible]	PF :	0.8
KVA :	1250	Rpm :	1500
VOLTS :	400/230		

Item	Description		Unit	Record			
Engine Performance	Engine Oil Pressure	[illegible]	Bar	Bar: 1.67	Bar: 1.56	Bar: 1.77	
	Engine Coolant Temp	[illegible]	Degree	65.5 °C	69.8 °C		[illegible]
	Engine Battery Voltage	[illegible]	Volt	Volt: 27.7		Charge: 27.7	Volt
	Engine Run Hour	[illegible]	Hour	Hr: 371	Hr: 7.8	Hour: 7.86	[illegible]
	Engine Fuel Level	[illegible]	Level	Level: 1400	Liter: 3775	Liter: 3705	Ltr
	Engine Speed	[illegible]	Rpm	1500			RPM [illegible]
Generator Performance	Generator Voltage1	[illegible]	Volt	L1-N: 232	L2-N: 231	L3-N: 232	Volt
	Generator Voltage2	[illegible]	Volt	L1-L2: 402	L2-L3: 402	L3-L1: 402	Volt
	Generator Current	[illegible]	Amp	L1: 0	L2: 0	L3: 0	Amp
	Generator Earth Current	[illegible]	Amp	L1: 0	L2: 0	L3: 0	Amp
	Generator Load KW	[illegible]	Amp	L1: 0	L2: 0	L3: 0	KW
	Generator Load %	[illegible]	Amp	L1: 0	L2: 0	L3: 0	%
	Generator Load Total KW	[illegible]	Amp	0		% 0	
	Generator Load KVA	[illegible]	Amp	L1: 0	L2: 0	L3: 0	KVA
	Generator Load Total KVA	[illegible]	Amp	0		% 0	
	Generator Power Factor	[illegible]	Amp	L1: 0	L2: 0	L3: 0	
	Generator Load	[illegible]	Amp	KWh: 5839.5	KWh: 4597.1	KWh: 7580.6	
Status	Auto Ready	[illegible]	Amp	237		250	
	Main On Load	[illegible]	Amp	L1: 232	L2: 402	L3: 0	
	Stop - On Fan		Amp	0	250	-	[illegible]
	Water Water Level	[illegible]	Amp	H			

Check By Technician: [redacted]

Acknowledge By Supervisor: _____

Engineering Department

TERMINAL21

Weekly Testing of Generator Form

TECHNICAL DATA

Date: 3/4/19

Unit Type :	Generator 1	Engine :	[illegible]
Brand :	[illegible]	Power :	[illegible]
Model :	[illegible]	Model :	[illegible]
S/N :	[illegible]	S/N :	[illegible]
Date :	[illegible]	Phase :	3
Year Made :	[illegible]	PF :	0.8
KVA :	1250	Rpm :	1500
VOLTS :	400/230		

Item	Description		Unit	Record			
Engine Performance	Engine Oil Pressure	[illegible]	Bar	Bar: 1.67	Bar: 1.56	Bar: 1.67	
	Engine Coolant Temp	[illegible]	Degree	91 °C	66 °C		[illegible]
	Engine Battery Voltage	[illegible]	Volt	Volt: 27.8		Charge: 15.7	Volt
	Engine Run Hour	[illegible]	Hour	Hr: 7.8	Hr: 7.9	Hour: 3.97	[illegible]
	Engine Fuel Level	[illegible]	Level	Level: 1400	Liter: 3775	Liter: 3695	Ltr
	Engine Speed	[illegible]	Rpm	1500			RPM [illegible]
Generator Performance	Generator Voltage1	[illegible]	Volt	L1-N: 232	L2-N: 232	L3-N: 232	Volt
	Generator Voltage2	[illegible]	Volt	L1-L2: 402	L2-L3: 403	L3-L1: 403	Volt
	Generator Current	[illegible]	Amp	L1: 0	L2: 0	L3: 0	Amp
	Generator Earth Current	[illegible]	Amp	L1: 0	L2: 0	L3: 0	Amp
	Generator Load KW	[illegible]	Amp	L1: 0	L2: 0	L3: 0	KW
	Generator Load %	[illegible]	Amp	L1: 0	L2: 0	L3: 0	%
	Generator Load Total KW	[illegible]	Amp	0		% 0	
	Generator Load KVA	[illegible]	Amp	L1: 0	L2: 0	L3: 0	KVA
	Generator Load Total KVA	[illegible]	Amp	0		% 0	
	Generator Power Factor	[illegible]	Amp	L1: 0	L2: 0	L3: 0	
	Generator Load	[illegible]	Amp	KWh: 5788.1	KWh: 4587.8	KWh: 7550.3	
Status	Auto Ready	[illegible]	Amp	237		250	
	Main On Load	[illegible]	Amp	L1: 232	L2: 403	L3: 0	
	Stop - On Fan		Amp	0	250	-	[illegible]
	Water Water Level	[illegible]	Amp	H			

Check By Technician: [redacted]

Acknowledge By Supervisor: _____

Engineering Department

TERMINAL21

Weekly Testing of Generator Form

TECHNICAL DATA

Date: 3/4/19

Unit Type :	Generator 1	Engine :	[illegible]
Brand :	[illegible]	Power :	[illegible]
Model :	[illegible]	Model :	[illegible]
S/N :	[illegible]	S/N :	[illegible]
Date :	[illegible]	Phase :	3
Year Made :	[illegible]	PF :	0.8
KVA :	1250	Rpm :	1500
VOLTS :	400/230		

Item	Description		Unit	Record			
Engine Performance	Engine Oil Pressure	[illegible]	Bar	Bar: 1.79	Bar: 1.58	Bar: 1.79	
	Engine Coolant Temp	[illegible]	Degree	82 °C	87 °C		[illegible]
	Engine Battery Voltage	[illegible]	Volt	Volt: 27.7		Charge: 27.5	Volt
	Engine Run Hour	[illegible]	Hour	Hr: 7.8	Hr: 7.9	Hour: 3.90	[illegible]
	Engine Fuel Level	[illegible]	Level	Level: 1400	Liter: 3775	Liter: 3695	Ltr
	Engine Speed	[illegible]	Rpm	1500			RPM [illegible]
Generator Performance	Generator Voltage1	[illegible]	Volt	L1-N: 232	L2-N: 232	L3-N: 232	Volt
	Generator Voltage2	[illegible]	Volt	L1-L2: 402	L2-L3: 402	L3-L1: 402	Volt
	Generator Current	[illegible]	Amp	L1: 0	L2: 0	L3: 0	Amp
	Generator Earth Current	[illegible]	Amp	L1: 0	L2: 0	L3: 0	Amp
	Generator Load KW	[illegible]	Amp	L1: 0	L2: 0	L3: 0	KW
	Generator Load %	[illegible]	Amp	L1: 0	L2: 0	L3: 0	%
	Generator Load Total KW	[illegible]	Amp	0		% 0	
	Generator Load KVA	[illegible]	Amp	L1: 0	L2: 0	L3: 0	KVA
	Generator Load Total KVA	[illegible]	Amp	0		% 0	
	Generator Power Factor	[illegible]	Amp	L1: 0	L2: 0	L3: 0	
	Generator Load	[illegible]	Amp	KWh: 5839.5	KWh: 4597.1	KWh: 7580.6	
Status	Auto Ready	[illegible]	Amp	237		250	
	Main On Load	[illegible]	Amp	L1: 232	L2: 402	L3: 0	
	Stop - On Fan		Amp	0	250	-	[illegible]
	Water Water Level	[illegible]	Amp	H			

Check By Technician: [redacted]

Acknowledge By Supervisor: _____

Engineering Department

TERMINAL21

Weekly Testing of Generator Form

Date: 10 / 4 / 09

TECHNICAL DATA

Unit Type :	Generator 1
Brand :	WESTON POWER
Model :	[illegible]
S/N :	[illegible]
Code :	[illegible]
Year/Month :	[illegible]
KVA :	1300
VOLTS :	[illegible]

ENGINE

Brand :	STAMFORD
Model :	[illegible]
S/N :	[illegible]
Phase :	3
PF :	0.8
Rpm :	1500

Item รายการ	Description รายการ	Test วิธีทดสอบ	Record บันทึก			
Engine - เครื่องยนต์	Engine Oil Pressure	[illegible]	Record	6.13	4.8	6.8	
	Engine Coolant Temp	[illegible]	Record	46 °C	111 °F		°C [illegible]
	Engine Battery Voltage	[illegible]	Record	27.4	Charge	25.7	Volt
	Engine Runtime	[illegible]	Record	59	53	Run Hr 304	[illegible]
	Engine Fuel Level	[illegible]	Record	Vol: 4000	Vol: 3475	Vol: 3185	lit
	Engine Speed	[illegible]	Record	1500			RPM [illegible]
Generator - เครื่องกำเนิดไฟฟ้า	Generator Voltage	[illegible]	Record	L1-N 232	L2-N 232	L3-N 232	Volt
	Generator Voltage L	[illegible]	Record	L1-L2 403	L2-L3 402	L3-L1 403	Volt
	Generator Current	[illegible]	Record	L1 0	L2 0	L3 0	Ampere
	Generator Earth Current	[illegible]	Record	L1 0	L2 0	L3 0	Ampere
	Generator Load L N	[illegible]	Record	L1 0	L2 0	L3 0	kW
	Generator Load %	[illegible]	Record	L1 0	L2 0	L3 0	%
	Generator Load and kW	[illegible]	Record	kW 0	kW 0		
	Generator Load V A	[illegible]	Record	L1 0	L2 0	L3 0	kVA
	Generator Load Earth Va	[illegible]	Record	kW 0	kW 0		
	Generator Power Factor	[illegible]	Record	L1 0	L2 0	L3 0	
	Generator Load	[illegible]	Record	kWh 8272.7	kVAh 8973.9	kVARh 2271.2	
STATUS	Active Config	[illegible]	Record	7 231	Hz 50		
	Main On Load	[illegible]	Record	L-N 232	L-L 403	kW 0	
	Sensor - On Fan		Record	0	54	-	[illegible]
	Boiler Water Level	[illegible]	Record	H			

Check By Technician: [redacted]

Re Check By Senior Technician: [redacted]

Acknowledge By Supervisor: _____

Engineering Department

TERMINAL21

Weekly Testing of Generator Form

Date: 10 / 4 / 09

TECHNICAL DATA

Unit Type :	Generator 2
Brand :	WESTON POWER
Model :	[illegible]
S/N :	[illegible]
Code :	[illegible]
Year/Month :	[illegible]
KVA :	1300
VOLTS :	[illegible]

ENGINE

Brand :	STAMFORD
Model :	[illegible]
S/N :	[illegible]
Phase :	3
PF :	0.8
Rpm :	1500

Item รายการ	Description รายการ	Test วิธีทดสอบ	Record บันทึก			
Engine - เครื่องยนต์	Engine Oil Pressure	[illegible]	Record	6.99	4.8	6.9	
	Engine Coolant Temp	[illegible]	Record	46 °C	111 °F		°C [illegible]
	Engine Battery Voltage	[illegible]	Record	27.1	Charge	25.5	Volt
	Engine Runtime	[illegible]	Record	58	44	Run Hr 273	[illegible]
	Engine Fuel Level	[illegible]	Record	Vol: 4000	Vol: 3475	Vol: 3185	lit
	Engine Speed	[illegible]	Record	1500			RPM [illegible]
Generator - เครื่องกำเนิดไฟฟ้า	Generator Voltage	[illegible]	Record	L1-N 232	L2-N 232	L3-N 232	Volt
	Generator Voltage L	[illegible]	Record	L1-L2 402	L2-L3 401	L3-L1 402	Volt
	Generator Current	[illegible]	Record	L1 0	L2 0	L3 0	Ampere
	Generator Earth Current	[illegible]	Record	L1 0	L2 0	L3 0	Ampere
	Generator Load L N	[illegible]	Record	L1 0	L2 0	L3 0	kW
	Generator Load %	[illegible]	Record	L1 0	L2 0	L3 0	%
	Generator Load and kW	[illegible]	Record	kW 0	kW 0		
	Generator Load V A	[illegible]	Record	L1 0	L2 0	L3 0	kVA
	Generator Load Earth Va	[illegible]	Record	kW 0	kW 0		
	Generator Power Factor	[illegible]	Record	L1 0	L2 0	L3 0	
	Generator Load	[illegible]	Record	kWh 2465.7	kVAh 2950.7	kVARh 407.7	
STATUS	Active Config	[illegible]	Record	7 231	Hz 50		
	Main On Load	[illegible]	Record	L-N 232	L-L 402	kW 0	
	Sensor - On Fan		Record	0	50	-	[illegible]
	Boiler Water Level	[illegible]	Record	H			

Check By Technician: [redacted]

Re Check By Senior Technician: [redacted]

Acknowledge By Supervisor: _____

Engineering Department

TERMINAL21

Weekly Testing of Generator Form

Date: 17 / 4 / 09

TECHNICAL DATA

Unit Type :	Generator 1
Brand :	WESTON POWER
Model :	[illegible]
S/N :	[illegible]
Code :	[illegible]
Year/Month :	[illegible]
KVA :	1300
VOLTS :	[illegible]

ENGINE

Brand :	STAMFORD
Model :	[illegible]
S/N :	[illegible]
Phase :	3
PF :	0.8
Rpm :	1500

Item รายการ	Description รายการ	Test วิธีทดสอบ	Record บันทึก			
Engine - เครื่องยนต์	Engine Oil Pressure	[illegible]	Record	6.18	3.9	6.50	
	Engine Coolant Temp	[illegible]	Record	46 °C	111 °F		°C [illegible]
	Engine Battery Voltage	[illegible]	Record	27.4	Charge	25.9	Volt
	Engine Runtime	[illegible]	Record	60	54	Run Hr 305	[illegible]
	Engine Fuel Level	[illegible]	Record	Vol: 4000	Vol: 3185	Vol: 3475	lit
	Engine Speed	[illegible]	Record	1500			RPM [illegible]
Generator - เครื่องกำเนิดไฟฟ้า	Generator Voltage	[illegible]	Record	L1-N 231	L2-N 231	L3-N 232	Volt
	Generator Voltage L	[illegible]	Record	L1-L2 401	L2-L3 401	L3-L1 401	Volt
	Generator Current	[illegible]	Record	L1 0	L2 0	L3 0	Ampere
	Generator Earth Current	[illegible]	Record	L1 0	L2 0	L3 0	Ampere
	Generator Load L N	[illegible]	Record	L1 0	L2 0	L3 0	kW
	Generator Load %	[illegible]	Record	L1 0	L2 0	L3 0	%
	Generator Load and kW	[illegible]	Record	kW 0	kW 0		
	Generator Load V A	[illegible]	Record	L1 0	L2 0	L3 0	kVA
	Generator Load Earth Va	[illegible]	Record	kW 0	kW 0		
	Generator Power Factor	[illegible]	Record	L1 0	L2 0	L3 0	
	Generator Load	[illegible]	Record	kWh 8272.7	kVAh 8973.9	kVARh 2271.2	
STATUS	Active Config	[illegible]	Record	7 231	Hz 50		
	Main On Load	[illegible]	Record	L-N 232	L-L 403	kW 0	
	Sensor - On Fan		Record	0	50	-	[illegible]
	Boiler Water Level	[illegible]	Record	H			

Check By Technician: [redacted]

Re Check By Senior Technician: [redacted]

Acknowledge By Supervisor: _____

Engineering Department

TERMINAL21

Weekly Testing of Generator Form

Date: 17 / 4 / 09

TECHNICAL DATA

Unit Type :	Generator 2
Brand :	WESTON POWER
Model :	[illegible]
S/N :	[illegible]
Code :	[illegible]
Year/Month :	[illegible]
KVA :	1300
VOLTS :	[illegible]

ENGINE

Brand :	STAMFORD
Model :	[illegible]
S/N :	[illegible]
Phase :	3
PF :	0.8
Rpm :	1500

Item รายการ	Description รายการ	Test วิธีทดสอบ	Record บันทึก			
Engine - เครื่องยนต์	Engine Oil Pressure	[illegible]	Record	6.99	4.9	6.99	
	Engine Coolant Temp	[illegible]	Record	50 °C	122 °F		°C [illegible]
	Engine Battery Voltage	[illegible]	Record	27.1	Charge	25.5	Volt
	Engine Runtime	[illegible]	Record	58	54	Run Hr [illegible]	[illegible]
	Engine Fuel Level	[illegible]	Record	Vol: 4000	Vol: 3185	Vol: 3475	lit
	Engine Speed	[illegible]	Record	1500			RPM [illegible]
Generator - เครื่องกำเนิดไฟฟ้า	Generator Voltage	[illegible]	Record	L1-N 232	L2-N 232	L3-N 232	Volt
	Generator Voltage L	[illegible]	Record	L1-L2 401	L2-L3 401	L3-L1 401	Volt
	Generator Current	[illegible]	Record	L1 0	L2 0	L3 0	Ampere
	Generator Earth Current	[illegible]	Record	L1 0	L2 0	L3 0	Ampere
	Generator Load L N	[illegible]	Record	L1 0	L2 0	L3 0	kW
	Generator Load %	[illegible]	Record	L1 0	L2 0	L3 0	%
	Generator Load and kW	[illegible]	Record	kW 0	kW 0		
	Generator Load V A	[illegible]	Record	L1 0	L2 0	L3 0	kVA
	Generator Load Earth Va	[illegible]	Record	kW 0	kW 0		
	Generator Power Factor	[illegible]	Record	L1 0	L2 0	L3 0	
	Generator Load	[illegible]	Record	kWh 2465.7	kVAh 2950.7	kVARh 407.7	
STATUS	Active Config	[illegible]	Record	7 231	Hz 50		
	Main On Load	[illegible]	Record	L-N 232	L-L 402	kW 0	
	Sensor - On Fan		Record	0	50	-	[illegible]
	Boiler Water Level	[illegible]	Record	H			

Check By Technician: [redacted]

Re Check By Senior Technician: [redacted]

Acknowledge By Supervisor: _____

Engineering Department

TERMINAL21

Weekly Testing of Generator Form

Date: 24 / 6 / 19

TECHNICAL DATA

Unit Type:	Generator 1	ENGINE	
Brand:	WESTON POWER	Brand:	[illegible]
Model:	[illegible]	Model:	[illegible]
S/N:	[illegible]	S/N:	[illegible]
Code:	[illegible]	Phase:	3
Year/Month:	[illegible]	PF:	0.8
KVA:	500	Rpm:	1500
YEARS:	[illegible]		

Item (ลำดับ)	Description (รายการ)		Unit (หน่วย)	Result (ผลที่ได้)			
Engine - Inside Room	Engine Oil Pressure	[illegible]	Bar	4.3	4.2	4.1	
	Engine Coolant Temp	[illegible]	Degree	70			[illegible]
	Engine Battery Voltage	[illegible]	Volt	23.4	Charge:	27.1	[illegible]
	Engine Run time	[illegible]	Hours	60	19	[illegible]	[illegible]
	Engine Fuel Level	[illegible]	Liters	4000	3475	3465	[illegible]
	Engine Speed	[illegible]	Rpm	1500			[illegible]
Generator - Inside Room	Generator Voltage1	[illegible]	Volt	234	234	234	[illegible]
	Generator Voltage2	[illegible]	Volt	404	404	403	[illegible]
	Generator Current	[illegible]	Ampere	0	0	0	[illegible]
	Generator Earth Current	[illegible]	Ampere	0	0	0	[illegible]
	Generator Load KW	[illegible]	Kw	0	0	0	KW
	Generator Load %	[illegible]	Percent	0	0	0	%
	Generator Load total KW	[illegible]	Kw	0		0	
	Generator Load KVA	[illegible]	Kva	0	0	0	KVA
	Generator Load total KVA	[illegible]	Kva	0		0	
	Generator Power Factor	[illegible]	Kva	0	0	0	
	Generator Load	[illegible]	Kwh	[illegible]	[illegible]	[illegible]	
Others	Battery Charge	[illegible]	Volt	27.1	Hz	50	
	Main Oil Level	[illegible]	Percent	55	60	0	
	Tower - On Run		Hours	0	50	-	[illegible]
	Water Tower Level	[illegible]	Percent	H			

Check By Technician: [redacted]

Re Check By Senior Technician: [redacted]

Approved By Supervisor: _____

Engineering Department

TERMINAL21

Weekly Testing of Generator Form

Date: 24 / 6 / 19

TECHNICAL DATA

Unit Type:	Generator 1	ENGINE	
Brand:	WESTON POWER	Brand:	[illegible]
Model:	[illegible]	Model:	[illegible]
S/N:	[illegible]	S/N:	[illegible]
Code:	[illegible]	Phase:	3
Year/Month:	[illegible]	PF:	0.8
KVA:	500	Rpm:	1500
YEARS:	[illegible]		

Item (ลำดับ)	Description (รายการ)		Unit (หน่วย)	Result (ผลที่ได้)			
Engine - Inside Room	Engine Oil Pressure	[illegible]	Bar	4.3	4.2	4.3	
	Engine Coolant Temp	[illegible]	Degree	71			[illegible]
	Engine Battery Voltage	[illegible]	Volt	27.1	Charge:	27.1	[illegible]
	Engine Run time	[illegible]	Hours	19	11	[illegible]	[illegible]
	Engine Fuel Level	[illegible]	Liters	4000	3475	[illegible]	[illegible]
	Engine Speed	[illegible]	Rpm	1500			[illegible]
Generator - Inside Room	Generator Voltage1	[illegible]	Volt	234	234	234	[illegible]
	Generator Voltage2	[illegible]	Volt	404	404	404	[illegible]
	Generator Current	[illegible]	Ampere	0	0	0	[illegible]
	Generator Earth Current	[illegible]	Ampere	0	0	0	[illegible]
	Generator Load KW	[illegible]	Kw	0	0	0	KW
	Generator Load %	[illegible]	Percent	0	0	0	%
	Generator Load total KW	[illegible]	Kw	0		0	
	Generator Load KVA	[illegible]	Kva	0	0	0	KVA
	Generator Load total KVA	[illegible]	Kva	0		0	
	Generator Power Factor	[illegible]	Kva	0	0	0	
	Generator Load	[illegible]	Kwh	[illegible]	[illegible]	[illegible]	
Others	Battery Charge	[illegible]	Volt	27.1	Hz	50	
	Main Oil Level	[illegible]	Percent	55	60	0	
	Tower - On Run		Hours	0	50	-	[illegible]
	Water Tower Level	[illegible]	Percent	H			

Check By Technician: [redacted]

Re Check By Senior Technician: [redacted]

Approved By Supervisor: _____

ภาคผนวก ข-13

เอกสาร PM เครื่องปรับอากาศ

LH Mall & Hotel Co., Ltd.

ห้องปั๊มน้ำงาน PM

[illegible]	[illegible]	Floor:11-HU ROOM 11			
[illegible]	**PM26-15793**		[illegible]		
[illegible]	[illegible]		[illegible]		
[illegible]	[illegible]		[illegible]	[illegible]	
[illegible]	[illegible]		[illegible]	[illegible]	
[illegible]	[illegible]		[illegible]	[illegible]	
[illegible]	[illegible]	[illegible]	[illegible]	[illegible]	
[illegible]	[illegible]	[illegible]	[illegible]	[illegible]	
[illegible]	[illegible]		[illegible]	[illegible]	
[illegible]	[illegible]				
[illegible]	[illegible]				

#	Description	[illegible]	[illegible]	Test/Number	[illegible]	[illegible]
1	[illegible]		/			
2	[illegible]		/			
3	[illegible]		/			
4	[illegible]		/			
5	[illegible]		/			
6	[illegible]		/			
7	[illegible]		/			
8	[illegible]		/			
9	[illegible]		/			
10	[illegible]		/			
11	[illegible]			[illegible]		
12	[illegible]			[illegible]		
13	[illegible]			[illegible]		
14	[illegible]			[illegible]		
15	[illegible]			[illegible]		
16	[illegible]			[illegible]		
17	[illegible]			[illegible]		
18	[illegible]			[illegible]		
19	[illegible]	[illegible]		[illegible]		

LH Mall & Hotel Co., Ltd.

ห้องปั๊มน้ำงาน PM

10	[illegible]		/			
11	[illegible]			[illegible]		
12	[illegible]			[illegible]		
13	[illegible]			[illegible]		
14	[illegible]			[illegible]		
15	[illegible]			[illegible]		
16	[illegible]			[illegible]		
17	[illegible]			[illegible]		
18	[illegible]		/			

Spare Part / [illegible]

[illegible]	[illegible]	[illegible]	[illegible]

[illegible]	[illegible]
วันที่ 17/03/2026	วันที่ 30/03/2026

LH Mall & Hotel Co., Ltd.

ห้องปั๊มน้ำงาน PM

[illegible]	[illegible]	Floor:11-HU ROOM 11			
[illegible]	**PM26-15799**		[illegible]		
[illegible]	[illegible]		[illegible]		
[illegible]	[illegible]		[illegible]	[illegible]	
[illegible]	[illegible]		[illegible]	[illegible]	
[illegible]	[illegible]		[illegible]	[illegible]	
[illegible]	[illegible]	[illegible]	[illegible]	[illegible]	
[illegible]	[illegible]	[illegible]	[illegible]	[illegible]	
[illegible]	[illegible]		[illegible]	[illegible]	
[illegible]					
[illegible]					

#	Description	[illegible]	[illegible]	Test/Number	[illegible]	[illegible]
1	[illegible]		/			
2	[illegible]		/			
3	[illegible]		/			
4	[illegible]		/			
5	[illegible]		/			
6	[illegible]		/			
7	[illegible]		/			
8	[illegible]		/			
9	[illegible]		/			
10	[illegible]		/			
11	[illegible]			[illegible]		
12	[illegible]			[illegible]		
13	[illegible]			[illegible]		
14	[illegible]			[illegible]		
15	[illegible]			[illegible]		
16	[illegible]			[illegible]		
17	[illegible]			[illegible]		
18	[illegible]			[illegible]		
19	[illegible]	[illegible]		[illegible]		

LH Mall & Hotel Co., Ltd.

ห้องปั๊มน้ำงาน PM

10	[illegible]		/			
11	[illegible]			[illegible]		
12	[illegible]			[illegible]		
13	[illegible]			[illegible]		
14	[illegible]			[illegible]		
15	[illegible]			[illegible]		
16	[illegible]			[illegible]		
17	[illegible]			[illegible]		
18	[illegible]		/			

Spare Part / [illegible]

[illegible]	[illegible]	[illegible]	[illegible]

[illegible]	[illegible]
วันที่ 17/03/2026	วันที่ 30/03/2026

LH Mall & Hotel Co., Ltd.

ใบงานซ่อมบำรุง PM

[illegible]	RMD-AHU-1-17	Floor01-AHU ROOM R3			
[illegible]	**PM08-15805**		[illegible]		
[illegible]	[illegible]		[illegible]		
[illegible]	[illegible]		[illegible]	Terminal 21 Rama3	
[illegible]	[illegible]		[illegible]	Floor 01 Zone B	
[illegible]	[illegible]		[illegible]	[illegible]	
[illegible]	[illegible]	[illegible]	[illegible]	[illegible]	
[illegible]	[illegible]	[illegible]	[illegible]	[illegible]	
[illegible]	[illegible]		[illegible]	[illegible]	
[illegible]	[illegible]				

#	Description	[illegible]	[illegible]	[illegible]	[illegible]	[illegible]
1	[illegible]		/			
2	[illegible]		/			
3	[illegible]		/			
4	[illegible]		/			
5	[illegible]		/			
6	[illegible]		/			
7	[illegible]		/			
8	[illegible]		/			
9	[illegible]		/			
10	[illegible]		/			
11	[illegible]			[illegible]		
12	[illegible]			[illegible]		
13	[illegible]			[illegible]		
14	[illegible]			[illegible]		
15	[illegible]			[illegible]		
16	[illegible]			[illegible]		
17	[illegible]			[illegible]		
18	[illegible]			[illegible]		
19	[illegible]	[illegible]		[illegible]		

[illegible]

LH Mall & Hotel Co., Ltd.

ใบงานซ่อมบำรุง PM

20	[illegible]		/			
21	[illegible]			[illegible]		
22	[illegible]			[illegible]		
23	[illegible]			[illegible]		
24	[illegible]			[illegible]		
25	[illegible]			[illegible]		
26	[illegible]			[illegible]		
27	[illegible]			[illegible]		
28	[illegible]		/			

Spare Part / อะไหล่ที่ทำการเปลี่ยน

[illegible]	[illegible]	[illegible]	[illegible]

[illegible]	[illegible]
[illegible]	[illegible]

[illegible]

LH Mall & Hotel Co., Ltd.

ใบงานซ่อมบำรุง PM

[illegible]	RMD-AHU-1-22	[illegible]			
[illegible]	**PM08-15811**		[illegible]		
[illegible]	[illegible]		[illegible]		
[illegible]	[illegible]		[illegible]	Terminal 21 Rama3	
[illegible]	[illegible]		[illegible]	[illegible]	
[illegible]	[illegible]		[illegible]	[illegible]	
[illegible]	[illegible]	[illegible]	[illegible]	[illegible]	
[illegible]	[illegible]	[illegible]	[illegible]	[illegible]	
[illegible]	[illegible]		[illegible]	[illegible]	
[illegible]					

#	Description	[illegible]	[illegible]	[illegible]	[illegible]	[illegible]
1	[illegible]		/			
2	[illegible]		/			
3	[illegible]		/			
4	[illegible]		/			
5	[illegible]		/			
6	[illegible]		/			
7	[illegible]		/			
8	[illegible]		/			
9	[illegible]		/			
10	[illegible]		/			
11	[illegible]			[illegible]		
12	[illegible]			[illegible]		
13	[illegible]			[illegible]		
14	[illegible]			[illegible]		
15	[illegible]			[illegible]		
16	[illegible]			[illegible]		
17	[illegible]			[illegible]		
18	[illegible]			[illegible]		
19	[illegible]	[illegible]		[illegible]		

[illegible]

LH Mall & Hotel Co., Ltd.

ใบงานซ่อมบำรุง PM

20	[illegible]		/			
21	[illegible]			[illegible]		
22	[illegible]			[illegible]		
23	[illegible]			[illegible]		
24	[illegible]			[illegible]		
25	[illegible]			[illegible]		
26	[illegible]			[illegible]		
27	[illegible]			[illegible]		
28	[illegible]		/			

Spare Part / อะไหล่ที่ทำการเปลี่ยน

[illegible]	[illegible]	[illegible]	[illegible]

[illegible]	[illegible]
[illegible]	[illegible]

[illegible]

LH Mall & Hotel Co., Ltd.

ใบงานซ่อมบำรุง PM

หมายเลขเครื่อง	RHU-AHU-1-12	Floor01-AHU ROOM R6	
ใบสั่งงาน	PM26-15817	ใบสั่งซื้อ/สัญญา - ใบสั่งซื้อ/สัญญา -	
ผู้ดูแลเครื่องจักร	1. เชิดชาย ว. เชิดชาย	หน่วยงานที่รับ	
หน่วยงานที่รับ	SHO-FACILITY	ผู้ดูแลที่รับผิดชอบ	Technical 01 Kanut
วันที่ต้องการ	11/01/2026	สถานที่(ใหม่)	Floor 01 Zone 1
วันที่เริ่มงานจริง	11/01/2026	ประเภท	Engineering
วันที่รับงานจริง	11/01/2026 00:00	เวลาดำเนินการ	0 hr 0 min
วันที่ปิดงานจริง	11/01/2026 00:00	เวลาดำเนินการจริง	0 hr 0 min
ค่าแรงทั้งหมด	0.00	ค่าวัสดุ	0 hr 0 min

รายละเอียด: ตัวเก็บ ระบบควบคุมที่ชุด RH

ผลปฏิบัติงาน: ซ่อมเสร็จ(OK)

ปัญหา: ปรับแต่ง(RR)

ที่มา: การตรวจ(CK)

ชื่อผู้ตรวจการงาน: PM-AHU-01/26 PM R2 AHU

#	Description	ข้อความเพิ่มเติม	Yes/No	Text/Number	Attach Ex	ไม่ต้องทำ
1	[illegible]		/			
2	[illegible]		/			
3	[illegible]		/			
4	[illegible]		/			
5	[illegible]		/			
6	[illegible]		/			
7	[illegible]		/			
8	[illegible]		/			
9	[illegible]		/			
10	[illegible]		/			
11	[illegible]			50		
12	[illegible]			36		
13	[illegible]			44		
14	[illegible]			34		
15	[illegible]			10000		
16	[illegible]			10070		
17	[illegible]			11105		
18	[illegible]			11100		
19	[illegible]	No		41		

PMWorkOrder Status: Work.J Total Work 22/May/2026 09:30 หน้า 9 จาก 126

LH Mall & Hotel Co., Ltd.

ใบงานซ่อมบำรุง PM

10	[illegible]		/		
11	[illegible]			400	
12	[illegible]			402	
13	[illegible]			404	
14	[illegible]			12.4	
15	[illegible]			13.1	
16	[illegible]			13.1	
17	[illegible]			11	
18	[illegible]		/		

Spare Part / อะไหล่ที่ต้องการเปลี่ยน:

ชื่ออะไหล่...	ชื่อรายการซ่อม...	จำนวน	หน่วย

ผู้ปิดงานโดย: [illegible]	ปิดงานโดย: [illegible]
วันที่: 27/01/2026	วันที่: 03/02/2026

PMWorkOrder Status: Work.J Total Work 22/May/2026 09:30 หน้า 10 จาก 126

LH Mall & Hotel Co., Ltd.

ใบงานซ่อมบำรุง PM

หมายเลขเครื่อง	RHU-AHU-1-43	Floor01-AHU ROOM R6	
ใบสั่งงาน	PM26-15823	ใบสั่งซื้อ/สัญญา - ใบสั่งซื้อ/สัญญา -	
ผู้ดูแลเครื่องจักร	1. เชิดชาย ว. เชิดชาย	หน่วยงานที่รับ	
หน่วยงานที่รับ	SHO-FACILITY	ผู้ดูแลที่รับผิดชอบ	Technical 01 Kanut
วันที่ต้องการ	12/01/2026	สถานที่(ใหม่)	Floor 01 Zone 1
วันที่เริ่มงานจริง	12/01/2026	ประเภท	Engineering
วันที่รับงานจริง	12/01/2026 12:00	เวลาดำเนินการ	0 hr 0 min
วันที่ปิดงานจริง	12/01/2026 13:00	เวลาดำเนินการจริง	0 hr 0 min
ค่าแรงทั้งหมด	0.00	ค่าวัสดุ	0 hr 0 min

รายละเอียด: ตัวเก็บ ระบบควบคุมที่ชุด RH

ผลปฏิบัติงาน: ซ่อมเสร็จ(OK)

ปัญหา: ปรับแต่ง(RR)

ที่มา: การตรวจ(CK)

ชื่อผู้ตรวจการงาน: PM-AHU-01/26 PM R2 AHU

#	Description	ข้อความเพิ่มเติม	Yes/No	Text/Number	Attach Ex	ไม่ต้องทำ
1	[illegible]		/			
2	[illegible]		/			
3	[illegible]		/			
4	[illegible]		/			
5	[illegible]		/			
6	[illegible]		/			
7	[illegible]		/			
8	[illegible]		/			
9	[illegible]		/			
10	[illegible]		/			
11	[illegible]			34		
12	[illegible]			32		
13	[illegible]			40		
14	[illegible]			34		
15	[illegible]			10102		
16	[illegible]			10112		
17	[illegible]			11098		
18	[illegible]			11100		
19	[illegible]	No		41		

PMWorkOrder Status: Work.J Total Work 22/May/2026 09:30 หน้า 11 จาก 126

LH Mall & Hotel Co., Ltd.

ใบงานซ่อมบำรุง PM

10	[illegible]		/		
11	[illegible]			400	
12	[illegible]			402	
13	[illegible]			404	
14	[illegible]			10	
15	[illegible]			10.1	
16	[illegible]			10	
17	[illegible]			11	
18	[illegible]		/		

Spare Part / อะไหล่ที่ต้องการเปลี่ยน:

ชื่ออะไหล่...	ชื่อรายการซ่อม...	จำนวน	หน่วย

ผู้ปิดงานโดย: [illegible]	ปิดงานโดย: [illegible]
วันที่: 27/01/2026	วันที่: 03/02/2026

PMWorkOrder Status: Work.J Total Work 22/May/2026 09:30 หน้า 12 จาก 126

LH Mall & Hotel Co., Ltd.

ทีมงานในส่งงาน PM

[illegible]	RMD-AHU-1-57	Floor01-AHU ROOM B7	
[illegible]	**PM26-15835**	[illegible]	
[illegible]	1. [illegible] 1 [illegible]	[illegible]	
[illegible]	RMD-RIGHT	[illegible]	Terminal 21 Rama3
[illegible]	11/02/2026	[illegible]	Floor 01 Zone A
[illegible]	12/02/2026	[illegible]	Engineering
[illegible]	12/02/2026 13:30	[illegible] 0 hr 0 min	271 0 hr 0 min
[illegible]	12/02/2026 14:30	[illegible] 1 hr 0 min	272 0 hr 0 min
[illegible]	0.00	273 0 hr 0 min	

[illegible]

[illegible] PM-MAU-01/26 (M AC A-U)

#	Description	[illegible]	[illegible]	[illegible]	[illegible]	[illegible]
1	[illegible] Sensor Switch [illegible] Starter		/			
2	[illegible]		/			
3	[illegible] Duct		/			
4	[illegible]		/			
5	[illegible]		/			
6	[illegible]		/			
7	[illegible]		/			
8	[illegible] PULLTRBuoyCoil [illegible]		/			
9	[illegible] Blower with Housing		/			
10	[illegible] Two way valve		/			
11	[illegible]			02		
12	[illegible]			03		
13	[illegible]			04		
14	[illegible]			05		
15	[illegible] Filter			11/03		
16	[illegible] Filter			11/03		
17	[illegible] Coil			11/04		
18	[illegible] Coil			11/06		
19	[illegible] Set T-Stat [illegible] VSD	[illegible]		40		

[illegible] หน้า 13 จาก 128

LH Mall & Hotel Co., Ltd.

ทีมงานในส่งงาน PM

20	[illegible] Control [illegible]		/			
21	[illegible]			400		
22	[illegible]			401		
23	[illegible]			402		
24	[illegible]			5.02		
25	[illegible]			5		
26	[illegible]			5.4		
27	[illegible] Trip overload [illegible] Trip overload			26		
28	[illegible] Selector Switch [illegible] AUTO		/			

Spare Part / [illegible]

[illegible]	[illegible]	[illegible]	[illegible]

[illegible]	[illegible]
วันที่ 12/02/2026	วันที่ 12/02/2026

[illegible] หน้า 14 จาก 128

LH Mall & Hotel Co., Ltd.

ทีมงานในส่งงาน PM

[illegible]	RMD-AHU-2-08	Floor01-AHU ROOM E1	
[illegible]	**PM26-15835**	[illegible]	
[illegible]	1. [illegible] 1 [illegible]	[illegible]	
[illegible]	RMD-RIGHT	[illegible]	Terminal 21 Rama3
[illegible]	11/02/2026	[illegible]	Floor 01 Zone A
[illegible]	11/02/2026	[illegible]	Engineering
[illegible]	02/02/2026 [illegible]	[illegible] 0 hr 0 min	271 0 hr 0 min
[illegible]	02/02/2026 [illegible]	[illegible] 1 hr 0 min	272 0 hr 0 min
[illegible]	0.00	273 0 hr 0 min	

[illegible]

[illegible] PM-MAU-02/26 (M AC A-U)

#	Description	[illegible]	[illegible]	[illegible]	[illegible]	[illegible]
1	[illegible] Sensor Switch [illegible] Starter		/			
2	[illegible]		/			
3	[illegible] Duct		/			
4	[illegible]		/			
5	[illegible]		/			
6	[illegible]		/			
7	[illegible]		/			
8	[illegible] PULLTRBuoyCoil [illegible]		/			
9	[illegible] Blower with Housing		/			
10	[illegible] Two way valve		/			
11	[illegible]			02		
12	[illegible]			03		
13	[illegible]			04		
14	[illegible]			05		
15	[illegible] Filter			11/03		
16	[illegible] Filter			11/03		
17	[illegible] Coil			11/04		
18	[illegible] Coil			11/06		
19	[illegible] Set T-Stat [illegible] VSD	[illegible]		40		

[illegible] หน้า 15 จาก 128

LH Mall & Hotel Co., Ltd.

ทีมงานในส่งงาน PM

20	[illegible] Control [illegible]		/			
21	[illegible]			400		
22	[illegible]			401		
23	[illegible]			402		
24	[illegible]			5.02		
25	[illegible]			5.40		
26	[illegible]			13		
27	[illegible] Trip overload [illegible] Trip overload			24		
28	[illegible] Selector Switch [illegible] AUTO		/			

Spare Part / [illegible]

[illegible]	[illegible]	[illegible]	[illegible]

[illegible]	[illegible]
วันที่ 12/02/2026	วันที่ 12/02/2026

[illegible] หน้า 16 จาก 128

LH Mall & Hotel Co., Ltd.

ทีมงานในส่วนงาน PM

[illegible]	[illegible]		
PM26-15841		[illegible]	
[illegible]		[illegible]	
[illegible]		[illegible]	[illegible]
[illegible]		[illegible]	[illegible]
[illegible]		[illegible]	[illegible]
[illegible]	[illegible]	[illegible]	[illegible]
[illegible]	[illegible]	[illegible]	[illegible]
[illegible]		[illegible]	[illegible]
[illegible]	[illegible]		
[illegible]	[illegible]		

#	Description	[illegible]	[illegible]	Task/Number	[illegible]	[illegible]
[illegible]						

LH Mall & Hotel Co., Ltd.

ทีมงานในส่วนงาน PM

[illegible]					
[illegible]					
[illegible]					
[illegible]					
[illegible]					
[illegible]					
[illegible]					
[illegible]					
[illegible]					
[illegible]					
[illegible]					

[illegible]	[illegible]	[illegible]	[illegible]
[illegible]	[illegible]	[illegible]	[illegible]

LH Mall & Hotel Co., Ltd.

ทีมงานในส่วนงาน PM

[illegible]	[illegible]		
PM26-15847		[illegible]	
[illegible]		[illegible]	
[illegible]		[illegible]	[illegible]
[illegible]		[illegible]	[illegible]
[illegible]	[illegible]	[illegible]	[illegible]
[illegible]	[illegible]	[illegible]	[illegible]
[illegible]		[illegible]	[illegible]
[illegible]	[illegible]		
[illegible]	[illegible]		

#	Description	[illegible]	[illegible]	Task/Number	[illegible]	[illegible]
[illegible]						

LH Mall & Hotel Co., Ltd.

ทีมงานในส่วนงาน PM

[illegible]					
[illegible]					
[illegible]					
[illegible]					
[illegible]					
[illegible]					
[illegible]					
[illegible]					
[illegible]					
[illegible]					
[illegible]					

[illegible]	[illegible]	[illegible]	[illegible]
[illegible]	[illegible]	[illegible]	[illegible]

LH Mall & Hotel Co., Ltd.

ฟอร์มใบสั่งงาน PM

[illegible]	[illegible]	Floor:02-AHU ROOM RF			
[illegible]	PM26-15853		[illegible]		
[illegible]	[illegible]		[illegible]		
[illegible]	[illegible]		[illegible]	Terminal 21 (Korat)	
[illegible]	[illegible]		[illegible]	Floor 02 Zone B	
[illegible]	[illegible]		[illegible]	Engineering	
[illegible]	[illegible]	[illegible]	[illegible]	[illegible]	
[illegible]	[illegible]	[illegible]	[illegible]	[illegible]	
[illegible]	0:00		[illegible]	[illegible]	

[illegible]

[illegible]

#	Description	[illegible]	[illegible]	Test/Number	[illegible]	[illegible]
1	[illegible]		/			
2	[illegible]		/			
3	[illegible]		/			
4	[illegible]		/			
5	[illegible]		/			
6	[illegible]		/			
7	[illegible]		/			
8	[illegible]		/			
9	[illegible]		/			
10	[illegible]		/			
11	[illegible]			[illegible]		
12	[illegible]			[illegible]		
13	[illegible]			[illegible]		
14	[illegible]			[illegible]		
15	[illegible]			[illegible]		
16	[illegible]			[illegible]		
17	[illegible]			[illegible]		
18	[illegible]			[illegible]		
19	[illegible]	[illegible]		[illegible]		

[illegible]

LH Mall & Hotel Co., Ltd.

ฟอร์มใบสั่งงาน PM

20	[illegible]	/			
21	[illegible]		[illegible]		
22	[illegible]		[illegible]		
23	[illegible]		[illegible]		
24	[illegible]		[illegible]		
25	[illegible]		[illegible]		
26	[illegible]		[illegible]		
27	[illegible]		[illegible]		
28	[illegible]	/			

Spare Part / [illegible]

[illegible]	[illegible]	[illegible]	[illegible]

[illegible]	[illegible]
วันที่ 27/10/2026	วันที่ [illegible]

[illegible]

LH Mall & Hotel Co., Ltd.

ฟอร์มใบสั่งงาน PM

[illegible]	[illegible]	Floor:02-AHU ROOM RF			
[illegible]	PM26-15859		[illegible]		
[illegible]	[illegible]		[illegible]		
[illegible]	[illegible]		[illegible]	Terminal 21 (Korat)	
[illegible]	[illegible]		[illegible]	Floor 02 Zone B	
[illegible]	[illegible]		[illegible]	Engineering	
[illegible]	[illegible]	[illegible]	[illegible]	[illegible]	
[illegible]	[illegible]	[illegible]	[illegible]	[illegible]	
[illegible]	0:00		[illegible]	[illegible]	

[illegible]

[illegible]

#	Description	[illegible]	[illegible]	Test/Number	[illegible]	[illegible]
1	[illegible]		/			
2	[illegible]		/			
3	[illegible]		/			
4	[illegible]		/			
5	[illegible]		/			
6	[illegible]		/			
7	[illegible]		/			
8	[illegible]		/			
9	[illegible]		/			
10	[illegible]		/			
11	[illegible]			[illegible]		
12	[illegible]			[illegible]		
13	[illegible]			[illegible]		
14	[illegible]			[illegible]		
15	[illegible]			[illegible]		
16	[illegible]			[illegible]		
17	[illegible]			[illegible]		
18	[illegible]			[illegible]		
19	[illegible]	[illegible]		[illegible]		

[illegible]

LH Mall & Hotel Co., Ltd.

ฟอร์มใบสั่งงาน PM

20	[illegible]	/			
21	[illegible]		[illegible]		
22	[illegible]		[illegible]		
23	[illegible]		[illegible]		
24	[illegible]		[illegible]		
25	[illegible]		[illegible]		
26	[illegible]		[illegible]		
27	[illegible]		[illegible]		
28	[illegible]	/			

Spare Part / [illegible]

[illegible]	[illegible]	[illegible]	[illegible]

[illegible]	[illegible]
วันที่ 27/10/2026	วันที่ [illegible]

[illegible]

LH Mall & Hotel Co., Ltd.

ใบบันทึกงาน PM

[illegible]	[illegible]	[illegible]	[illegible]
[illegible]	**PM26-15865**	[illegible]	[illegible]
[illegible]	[illegible]	[illegible]	[illegible]
[illegible]	[illegible]	[illegible]	[illegible]
[illegible]	[illegible]	[illegible]	[illegible]
[illegible]	[illegible]	[illegible]	[illegible]
[illegible]	[illegible]	[illegible]	[illegible]
[illegible]	[illegible]	[illegible]	[illegible]
[illegible]	[illegible]	[illegible]	[illegible]
[illegible]	[illegible]	[illegible]	[illegible]
[illegible]	[illegible]	[illegible]	[illegible]

#	Description	[illegible]	[illegible]	Tool/Number	[illegible]	[illegible]
1	[illegible]		/			
2	[illegible]		/			
3	[illegible]		/			
4	[illegible]		/			
5	[illegible]		/			
6	[illegible]		/			
7	[illegible]		/			
8	[illegible]		/			
9	[illegible]		/			
10	[illegible]		/			
11	[illegible]			[illegible]		
12	[illegible]			[illegible]		
13	[illegible]			[illegible]		
14	[illegible]			[illegible]		
15	[illegible]			[illegible]		
16	[illegible]			[illegible]		
17	[illegible]			[illegible]		
18	[illegible]			[illegible]		
19	[illegible]	[illegible]		[illegible]		

LH Mall & Hotel Co., Ltd.

ใบบันทึกงาน PM

10	[illegible]		/		
11	[illegible]			[illegible]	
12	[illegible]			[illegible]	
13	[illegible]			[illegible]	
14	[illegible]			[illegible]	
15	[illegible]			[illegible]	
16	[illegible]			[illegible]	
17	[illegible]			[illegible]	
18	[illegible]		/		

Spare Part / [illegible]

[illegible]	[illegible]	[illegible]	[illegible]

[illegible]	[illegible]
วันที่ 17/05/2026	วันที่ 03/05/2026

LH Mall & Hotel Co., Ltd.

ใบบันทึกงาน PM

[illegible]	[illegible]	[illegible]	[illegible]
[illegible]	**PM26-15871**	[illegible]	[illegible]
[illegible]	[illegible]	[illegible]	[illegible]
[illegible]	[illegible]	[illegible]	[illegible]
[illegible]	[illegible]	[illegible]	[illegible]
[illegible]	[illegible]	[illegible]	[illegible]
[illegible]	[illegible]	[illegible]	[illegible]
[illegible]	[illegible]	[illegible]	[illegible]
[illegible]	[illegible]	[illegible]	[illegible]
[illegible]	[illegible]	[illegible]	[illegible]
[illegible]	[illegible]	[illegible]	[illegible]

#	Description	[illegible]	[illegible]	Tool/Number	[illegible]	[illegible]
1	[illegible]		/			
2	[illegible]		/			
3	[illegible]		/			
4	[illegible]		/			
5	[illegible]		/			
6	[illegible]		/			
7	[illegible]		/			
8	[illegible]		/			
9	[illegible]		/			
10	[illegible]		/			
11	[illegible]			[illegible]		
12	[illegible]			[illegible]		
13	[illegible]			[illegible]		
14	[illegible]			[illegible]		
15	[illegible]			[illegible]		
16	[illegible]			[illegible]		
17	[illegible]			[illegible]		
18	[illegible]			[illegible]		
19	[illegible]	[illegible]		[illegible]		

LH Mall & Hotel Co., Ltd.

ใบบันทึกงาน PM

10	[illegible]		/		
11	[illegible]			[illegible]	
12	[illegible]			[illegible]	
13	[illegible]			[illegible]	
14	[illegible]			[illegible]	
15	[illegible]			[illegible]	
16	[illegible]			[illegible]	
17	[illegible]			[illegible]	
18	[illegible]		/		

Spare Part / [illegible]

[illegible]	[illegible]	[illegible]	[illegible]

[illegible]	[illegible]
วันที่ 17/05/2026	วันที่ 03/05/2026

LH Mall & Hotel Co., Ltd.

ใบงานซ่อมงาน PM

[illegible]	EM1-AHU-3-11	Floor03-AHU ROOM R1	
เลขที่งาน	**PM26-15877**	วันที่สั่งงาน - วันที่ต้องการ -	
[illegible]	[illegible]	[illegible]	
[illegible]	[illegible]	[illegible]	Terminal 21 Korat
วันที่เริ่มงาน	13/03/2026	[illegible]	Floor 03 Zone A
วันที่เสร็จงาน	13/03/2026	[illegible]	[illegible]
วันที่ต้องปฏิบัติงานจริง	03/03/2026 [illegible]	[illegible] 1 hr 0 min	07:0 8 hr 0 min
วันที่ปฏิบัติงานเสร็จจริง	03/03/2026 [illegible]	[illegible] 1 hr 0 min	07:0 8 hr 0 min
ค่าใช้จ่ายอื่น	0.00		07:0 8 hr 0 min
หมายเหตุ	[illegible]		
[illegible]	PM-MAU-01/26 PM AC-HHI		

#	Description	[illegible]	[illegible]	Test/Remarks	[illegible]	[illegible]
1	[illegible]		/			
2	[illegible]		/			
3	[illegible]		/			
4	[illegible]		/			
5	[illegible]		/			
6	[illegible]		/			
7	[illegible]		/			
8	[illegible]		/			
9	[illegible]		/			
10	[illegible]		/			
11	[illegible]			[illegible]		
12	[illegible]			[illegible]		
13	[illegible]			[illegible]		
14	[illegible]			[illegible]		
15	[illegible]			[illegible]		
16	[illegible]			[illegible]		
17	[illegible]			[illegible]		
18	[illegible]			[illegible]		
19	[illegible]	[illegible]		[illegible]		
20	[illegible]		/			

[illegible] [illegible] [illegible] [illegible] [illegible] [illegible]

LH Mall & Hotel Co., Ltd.

ใบงานซ่อมงาน PM

21	[illegible]		[illegible]		
22	[illegible]		[illegible]		
23	[illegible]		[illegible]		
24	[illegible]		[illegible]		
25	[illegible]		[illegible]		
26	[illegible]		[illegible]		
27	[illegible]		[illegible]		
28	[illegible]	/			

Spare Part / [illegible]

[illegible]	[illegible]	[illegible]	[illegible]

[illegible] [illegible]	[illegible] [illegible]
วันที่ 07/03/2026	วันที่ 03/03/2026

[illegible] [illegible] [illegible] [illegible] [illegible] [illegible]

LH Mall & Hotel Co., Ltd.

ใบงานซ่อมงาน PM

[illegible]	EM1-AHU-3-14	Floor03-AHU ROOM R2	
เลขที่งาน	**PM26-15883**	วันที่สั่งงาน - วันที่ต้องการ -	
[illegible]	[illegible]	[illegible]	
[illegible]	[illegible]	[illegible]	Terminal 21 Korat
วันที่เริ่มงาน	13/03/2026	[illegible]	Floor 03 Zone A
วันที่เสร็จงาน	13/03/2026	[illegible]	[illegible]
วันที่ต้องปฏิบัติงานจริง	03/03/2026 [illegible]	[illegible] 1 hr 0 min	07:0 8 hr 0 min
วันที่ปฏิบัติงานเสร็จจริง	03/03/2026 [illegible]	[illegible] 1 hr 0 min	07:0 8 hr 0 min
ค่าใช้จ่ายอื่น	0.00		07:0 8 hr 0 min
หมายเหตุ	[illegible]		
[illegible]	PM-MAU-01/26 PM AC-HHI		

#	Description	[illegible]	[illegible]	Test/Remarks	[illegible]	[illegible]
1	[illegible]		/			
2	[illegible]		/			
3	[illegible]		/			
4	[illegible]		/			
5	[illegible]		/			
6	[illegible]		/			
7	[illegible]		/			
8	[illegible]		/			
9	[illegible]		/			
10	[illegible]		/			
11	[illegible]			[illegible]		
12	[illegible]			[illegible]		
13	[illegible]			[illegible]		
14	[illegible]			[illegible]		
15	[illegible]			[illegible]		
16	[illegible]			[illegible]		
17	[illegible]			[illegible]		
18	[illegible]			[illegible]		
19	[illegible]	[illegible]		[illegible]		

[illegible] [illegible] [illegible] [illegible] [illegible] [illegible]

LH Mall & Hotel Co., Ltd.

ใบงานซ่อมงาน PM

21	[illegible]		/			
22	[illegible]		[illegible]		
23	[illegible]		[illegible]		
24	[illegible]		[illegible]		
25	[illegible]		[illegible]		
26	[illegible]		[illegible]		
27	[illegible]		[illegible]		
28	[illegible]	/			

Spare Part / [illegible]

[illegible]	[illegible]	[illegible]	[illegible]

[illegible] [illegible]	[illegible] [illegible]
วันที่ 13/03/2026	วันที่ 03/03/2026

[illegible] [illegible] [illegible] [illegible] [illegible] [illegible]

LH Mall & Hotel Co., Ltd.

ห้องเก็บเครื่องงาน PM

[illegible]	[illegible]				
[illegible]	**PM24-15889**		[illegible]		
[illegible]	[illegible]		[illegible]		
[illegible]	[illegible]		[illegible]	[illegible]	
[illegible]	[illegible]		[illegible]	[illegible]	
[illegible]	[illegible]		[illegible]	[illegible]	
[illegible]	[illegible]	[illegible]	[illegible]	[illegible]	
[illegible]	[illegible]	[illegible]	[illegible]	[illegible]	
[illegible]	[illegible]		[illegible]		
[illegible]	[illegible]				
[illegible]	[illegible]				

#	Description	[illegible]	[illegible]	Test/Number	[illegible]	[illegible]
1	[illegible]		/			
2	[illegible]		/			
3	[illegible]		/			
4	[illegible]		/			
5	[illegible]		/			
6	[illegible]		/			
7	[illegible]		/			
8	[illegible]		/			
9	[illegible]		/			
10	[illegible]		/			
11	[illegible]			[illegible]		
12	[illegible]			[illegible]		
13	[illegible]			[illegible]		
14	[illegible]			[illegible]		
15	[illegible]			[illegible]		
16	[illegible]			[illegible]		
17	[illegible]			[illegible]		
18	[illegible]			[illegible]		
19	[illegible]	[illegible]		[illegible]		

[illegible] [illegible] [illegible] [illegible] [illegible] [illegible]

LH Mall & Hotel Co., Ltd.

ห้องเก็บเครื่องงาน PM

10	[illegible]		/		
11	[illegible]			[illegible]	
12	[illegible]			[illegible]	
13	[illegible]			[illegible]	
14	[illegible]			[illegible]	
15	[illegible]			[illegible]	
16	[illegible]			[illegible]	
17	[illegible]			[illegible]	
18	[illegible]		/		

[illegible]

[illegible]	[illegible]	[illegible]	[illegible]

[illegible]	[illegible]
วันที่ 17/05/2026	วันที่ 03/03/2026

[illegible] [illegible] [illegible] [illegible] [illegible] [illegible]

LH Mall & Hotel Co., Ltd.

ห้องเก็บเครื่องงาน PM

[illegible]	[illegible]				
[illegible]	**PM24-15891**		[illegible]		
[illegible]	[illegible]		[illegible]		
[illegible]	[illegible]		[illegible]	[illegible]	
[illegible]	[illegible]		[illegible]	[illegible]	
[illegible]	[illegible]	[illegible]	[illegible]	[illegible]	
[illegible]	[illegible]	[illegible]	[illegible]	[illegible]	
[illegible]	[illegible]		[illegible]		
[illegible]					
[illegible]					

#	Description	[illegible]	[illegible]	Test/Number	[illegible]	[illegible]
1	[illegible]		/			
2	[illegible]		/			
3	[illegible]		/			
4	[illegible]		/			
5	[illegible]		/			
6	[illegible]		/			
7	[illegible]		/			
8	[illegible]		/			
9	[illegible]		/			
10	[illegible]		/			
11	[illegible]			[illegible]		
12	[illegible]			[illegible]		
13	[illegible]			[illegible]		
14	[illegible]			[illegible]		
15	[illegible]			[illegible]		
16	[illegible]			[illegible]		
17	[illegible]			[illegible]		
18	[illegible]			[illegible]		
19	[illegible]	[illegible]		[illegible]		

[illegible] [illegible] [illegible] [illegible] [illegible] [illegible]

LH Mall & Hotel Co., Ltd.

ห้องเก็บเครื่องงาน PM

10	[illegible]		/		
11	[illegible]			[illegible]	
12	[illegible]			[illegible]	
13	[illegible]			[illegible]	
14	[illegible]			[illegible]	
15	[illegible]			[illegible]	
16	[illegible]			[illegible]	
17	[illegible]			[illegible]	
18	[illegible]		/		

[illegible]

[illegible]	[illegible]	[illegible]	[illegible]

[illegible]	[illegible]
วันที่ 17/02/2026	วันที่ 03/03/2026

[illegible] [illegible] [illegible] [illegible] [illegible] [illegible]

LH Mall & Hotel Co., Ltd.

รายงานงานซ่อม PM

[illegible]	RMD-A-G-3-38	Floor:D-A-G ROOM RS			
[illegible]	PM25-15901		[illegible]		
[illegible]	[illegible]		[illegible]		
[illegible]	RM-PROMPT		[illegible]	Terminal 21 Rama2	
[illegible]	[illegible]		[illegible]	Floor 03 Zone B	
[illegible]	[illegible]		[illegible]	Engineering	
[illegible]	[illegible]	[illegible]	[illegible]	[illegible]	
[illegible]	[illegible]	[illegible]	[illegible]	[illegible]	
[illegible]	[illegible]		[illegible]	[illegible]	

[illegible]

#	Description	[illegible]	[illegible]	Tools/Number	[illegible]	[illegible]
1	[illegible]		/			
2	[illegible]		/			
3	[illegible]		/			
4	[illegible]		/			
5	[illegible]		/			
6	[illegible]		/			
7	[illegible]		/			
8	[illegible]		/			
9	[illegible]		/			
10	[illegible]		/			
11	[illegible]			[illegible]		
12	[illegible]			[illegible]		
13	[illegible]			[illegible]		
14	[illegible]			[illegible]		
15	[illegible]			[illegible]		
16	[illegible]			[illegible]		
17	[illegible]			[illegible]		
18	[illegible]			[illegible]		
19	[illegible]	No		[illegible]		

[illegible] [illegible] [illegible] [illegible] หน้า 17 จาก 126

LH Mall & Hotel Co., Ltd.

รายงานงานซ่อม PM

20	[illegible]		/			
21	[illegible]			[illegible]		
22	[illegible]			[illegible]		
23	[illegible]			[illegible]		
24	[illegible]			[illegible]		
25	[illegible]			[illegible]		
26	[illegible]			[illegible]		
27	[illegible]			[illegible]		
28	[illegible]		/			

Spare Part / [illegible]

[illegible]	[illegible]	[illegible]	[illegible]

[illegible]	[illegible]
[illegible]	[illegible]

[illegible] [illegible] [illegible] [illegible] หน้า 18 จาก 126

LH Mall & Hotel Co., Ltd.

รายงานงานซ่อม PM

[illegible]	RMD-A-G-3-33	Floor:D-A-G ROOM RS			
[illegible]	PM25-15907		[illegible]		
[illegible]	[illegible]		[illegible]		
[illegible]	RM-PROMPT		[illegible]	Terminal 21 Rama2	
[illegible]	[illegible]		[illegible]	Floor 03 Zone B	
[illegible]	[illegible]		[illegible]	Engineering	
[illegible]	[illegible]	[illegible]	[illegible]	[illegible]	
[illegible]	[illegible]	[illegible]	[illegible]	[illegible]	
[illegible]	[illegible]		[illegible]	[illegible]	

[illegible]

#	Description	[illegible]	[illegible]	Tools/Number	[illegible]	[illegible]
1	[illegible]		/			
2	[illegible]		/			
3	[illegible]		/			
4	[illegible]		/			
5	[illegible]		/			
6	[illegible]		/			
7	[illegible]		/			
8	[illegible]		/			
9	[illegible]		/			
10	[illegible]		/			
11	[illegible]			[illegible]		
12	[illegible]			[illegible]		
13	[illegible]			[illegible]		
14	[illegible]			[illegible]		
15	[illegible]			[illegible]		
16	[illegible]			[illegible]		
17	[illegible]			[illegible]		
18	[illegible]			[illegible]		
19	[illegible]	No		[illegible]		

[illegible] [illegible] [illegible] [illegible] หน้า 19 จาก 126

LH Mall & Hotel Co., Ltd.

รายงานงานซ่อม PM

20	[illegible]		/			
21	[illegible]			[illegible]		
22	[illegible]			[illegible]		
23	[illegible]			[illegible]		
24	[illegible]			[illegible]		
25	[illegible]			[illegible]		
26	[illegible]			[illegible]		
27	[illegible]			[illegible]		
28	[illegible]		/			

Spare Part / [illegible]

[illegible]	[illegible]	[illegible]	[illegible]

[illegible]	[illegible]
[illegible]	[illegible]

[illegible] [illegible] [illegible] [illegible] หน้า 20 จาก 126

LH Mall & Hotel Co., Ltd.

ฟอร์มใบสั่งงาน PM

[illegible]	[illegible]	[illegible]	
[illegible]	**PM20-15913**	[illegible]	
[illegible]	[illegible]	[illegible]	
[illegible]	[illegible]	[illegible]	Terminal 21 (Korat)
[illegible]	[illegible]	[illegible]	Floor 01 Zone A
[illegible]	[illegible]	[illegible]	Engineering
[illegible]	[illegible]	[illegible]	[illegible]
[illegible]	[illegible]	[illegible]	[illegible]
[illegible]	[illegible]	[illegible]	[illegible]

#	Description	[illegible]	[illegible]	Tool/Number	[illegible]	[illegible]
1	[illegible]		/			
2	[illegible]		/			
3	[illegible]		/			
4	[illegible]		/			
5	[illegible]		/			
6	[illegible]		/			
7	[illegible]		/			
8	[illegible]		/			
9	[illegible]		/			
10	[illegible]		/			
11	[illegible]			[illegible]		
12	[illegible]			[illegible]		
13	[illegible]			[illegible]		
14	[illegible]			[illegible]		
15	[illegible]			[illegible]		
16	[illegible]			[illegible]		
17	[illegible]			[illegible]		
18	[illegible]			[illegible]		
19	[illegible]	[illegible]		[illegible]		

LH Mall & Hotel Co., Ltd.

ฟอร์มใบสั่งงาน PM

10	[illegible]		/		
11	[illegible]			[illegible]	
12	[illegible]			[illegible]	
13	[illegible]			[illegible]	
14	[illegible]			[illegible]	
15	[illegible]			[illegible]	
16	[illegible]			[illegible]	
17	[illegible]			[illegible]	
18	[illegible]		/		

[illegible]	[illegible]	[illegible]	[illegible]

[illegible]	[illegible]
[illegible]	[illegible]

LH Mall & Hotel Co., Ltd.

ฟอร์มใบสั่งงาน PM

[illegible]	[illegible]	[illegible]	
[illegible]	**PM20-15919**	[illegible]	
[illegible]	[illegible]	[illegible]	
[illegible]	[illegible]	[illegible]	Terminal 21 (Korat)
[illegible]	[illegible]	[illegible]	Floor 01 Zone C
[illegible]	[illegible]	[illegible]	Engineering
[illegible]	[illegible]	[illegible]	[illegible]
[illegible]	[illegible]	[illegible]	[illegible]
[illegible]	[illegible]	[illegible]	[illegible]

#	Description	[illegible]	[illegible]	Tool/Number	[illegible]	[illegible]
1	[illegible]		/			
2	[illegible]		/			
3	[illegible]		/			
4	[illegible]		/			
5	[illegible]		/			
6	[illegible]		/			
7	[illegible]		/			
8	[illegible]		/			
9	[illegible]		/			
10	[illegible]		/			
11	[illegible]			[illegible]		
12	[illegible]			[illegible]		
13	[illegible]			[illegible]		
14	[illegible]			[illegible]		
15	[illegible]			[illegible]		
16	[illegible]			[illegible]		
17	[illegible]			[illegible]		
18	[illegible]			[illegible]		
19	[illegible]	[illegible]		[illegible]		

LH Mall & Hotel Co., Ltd.

ฟอร์มใบสั่งงาน PM

19	[illegible]		/		
20	[illegible]			[illegible]	
21	[illegible]			[illegible]	
22	[illegible]			[illegible]	
23	[illegible]			[illegible]	
24	[illegible]			[illegible]	
25	[illegible]			[illegible]	
26	[illegible]			[illegible]	
27	[illegible]			[illegible]	
28	[illegible]		/		

[illegible]	[illegible]	[illegible]	[illegible]

[illegible]	[illegible]
[illegible]	[illegible]
[illegible]	
[illegible]	

LH Mall & Hotel Co., Ltd.

ศูนย์ใบสั่งงาน PM

[illegible]	[illegible]	Fourth-MALL OFFICE	
[illegible]	**PM26-15925**	[illegible]	-
[illegible]	[illegible]	[illegible]	
[illegible]	[illegible]	[illegible]	Tenthal 11 Kamal
[illegible]	[illegible]	[illegible]	Floor 04 Zone B
[illegible]	[illegible]	[illegible]	Engineering
[illegible]	[illegible]	[illegible]	[illegible]
[illegible]	[illegible]	[illegible]	[illegible]
[illegible]	0.00	[illegible]	[illegible]

[illegible]	[illegible]

#	Description	[illegible]	[illegible]	Test/Number	[illegible]	[illegible]
1	[illegible]		/			
2	[illegible]		/			
3	[illegible]		/			
4	[illegible]		/			
5	[illegible]		/			
6	[illegible]		/			
7	[illegible]		/			
8	[illegible]		/			
9	[illegible]		/			
10	[illegible]		/			
11	[illegible]			0		
12	[illegible]			0		
13	[illegible]			0		
14	[illegible]			0		
15	[illegible]			0		
16	[illegible]			0		
17	[illegible]			0		
18	[illegible]			0		
19	[illegible]	[illegible]		0		

LH Mall & Hotel Co., Ltd.

ศูนย์ใบสั่งงาน PM

20	[illegible]		/			
21	[illegible]			[illegible]		
22	[illegible]			[illegible]		
23	[illegible]			[illegible]		
24	[illegible]			[illegible]		
25	[illegible]			[illegible]		
26	[illegible]			[illegible]		
27	[illegible]			[illegible]		
28	[illegible]		/			

[illegible]	[illegible]
[illegible]	[illegible]

LH Mall & Hotel Co., Ltd.

ศูนย์ใบสั่งงาน PM

[illegible]	[illegible]	Fourth-RECEPTION	
[illegible]	**PM26-15931**	[illegible]	-
[illegible]	[illegible]	[illegible]	
[illegible]	[illegible]	[illegible]	Tenthal 11 Kamal
[illegible]	[illegible]	[illegible]	Floor 04 Zone B
[illegible]	[illegible]	[illegible]	Engineering
[illegible]	[illegible]	[illegible]	[illegible]
[illegible]	[illegible]	[illegible]	[illegible]
[illegible]	0.00	[illegible]	[illegible]

[illegible]	[illegible]

#	Description	[illegible]	[illegible]	Test/Number	[illegible]	[illegible]
1	[illegible]		/			
2	[illegible]		/			
3	[illegible]		/			
4	[illegible]		/			
5	[illegible]		/			
6	[illegible]		/			
7	[illegible]		/			
8	[illegible]		/			
9	[illegible]		/			
10	[illegible]		/			
11	[illegible]			0		
12	[illegible]			0		
13	[illegible]			0		
14	[illegible]			0		
15	[illegible]			0		
16	[illegible]			0		
17	[illegible]			0		
18	[illegible]			0		
19	[illegible]	[illegible]		0		

LH Mall & Hotel Co., Ltd.

ศูนย์ใบสั่งงาน PM

20	[illegible]		/			
21	[illegible]			[illegible]		
22	[illegible]			[illegible]		
23	[illegible]			[illegible]		
24	[illegible]			[illegible]		
25	[illegible]			[illegible]		
26	[illegible]			[illegible]		
27	[illegible]			[illegible]		
28	[illegible]		/			

[illegible]	[illegible]
[illegible]	[illegible]

LH Mall & Hotel Co., Ltd.

พิมพ์ใบสั่งงาน PM

[illegible]	BK3-AHU-FM-01	Floor04-STORAGE ROOM หน้า ST45	
[illegible]	**PM24-15937**	[illegible]	
[illegible]	[illegible]	[illegible]	
[illegible]	[illegible]	[illegible]	Terminal 21 (Korat)
[illegible]	[illegible]	[illegible]	Floor 04 Zone B
[illegible]	[illegible]	[illegible]	Engineering
[illegible]	[illegible]	[illegible]	
[illegible]	[illegible]	[illegible]	
[illegible]	0.00	[illegible]	

#	Description	[illegible]	[illegible]	Task/Number	[illegible]	[illegible]
1	[illegible]		/			
2	[illegible]		/			
3	[illegible]		/			
4	[illegible]		/			
5	[illegible]		/			
6	[illegible]		/			
7	[illegible]		/			
8	[illegible]		/			
9	[illegible]		/			
10	[illegible]		/			
11	[illegible]			1		
12	[illegible]			1		
13	[illegible]			1		
14	[illegible]			1		
15	[illegible]			1		
16	[illegible]			1		
17	[illegible]			1		
18	[illegible]			1		
19	[illegible]	[illegible]		1		

LH Mall & Hotel Co., Ltd.

พิมพ์ใบสั่งงาน PM

10	[illegible]		/		
11	[illegible]			401	
12	[illegible]			401	
13	[illegible]			401	
14	[illegible]			3.45	
15	[illegible]			3.15	
16	[illegible]			3.25	
17	[illegible]			4	
18	[illegible]		/		

[illegible]	[illegible]	[illegible]	[illegible]

[illegible]	[illegible]
[illegible]	[illegible]

LH Mall & Hotel Co., Ltd.

พิมพ์ใบสั่งงาน PM

[illegible]	BM3-AHU-S-01	[illegible]	
[illegible]	**PM24-15943**	[illegible]	
[illegible]	[illegible]	[illegible]	
[illegible]	[illegible]	[illegible]	Terminal 21 (Korat)
[illegible]	[illegible]	[illegible]	Floor 03 Zone B
[illegible]	[illegible]	[illegible]	Engineering
[illegible]	[illegible]	[illegible]	
[illegible]	[illegible]	[illegible]	
[illegible]	0.00	[illegible]	

#	Description	[illegible]	[illegible]	Task/Number	[illegible]	[illegible]
1	[illegible]		/			
2	[illegible]		/			
3	[illegible]		/			
4	[illegible]		/			
5	[illegible]		/			
6	[illegible]		/			
7	[illegible]		/			
8	[illegible]		/			
9	[illegible]		/			
10	[illegible]		/			
11	[illegible]			50		
12	[illegible]			50		
13	[illegible]			50		
14	[illegible]			50		
15	[illegible]			15450		
16	[illegible]			15450		
17	[illegible]			15150		
18	[illegible]			14750		
19	[illegible]	[illegible]		50		

LH Mall & Hotel Co., Ltd.

พิมพ์ใบสั่งงาน PM

10	[illegible]		/		
11	[illegible]			401	
12	[illegible]			401	
13	[illegible]			401	
14	[illegible]			11.00	
15	[illegible]			11.01	
16	[illegible]			11.17	
17	[illegible]			10	
18	[illegible]		/		

[illegible]	[illegible]	[illegible]	[illegible]

[illegible]	[illegible]
[illegible]	[illegible]

LH Mall & Hotel Co., Ltd.

ทีมงานซ่อมบำรุง PM

[illegible]	BKG-AHU-5-E1	Floor05-FOOD COURT		
[illegible]	PM26-15949		[illegible]	-
[illegible]	1. [illegible]		[illegible]	
[illegible]	AHU-PROMPT		[illegible]	Terminal 21 Korat
[illegible]	08/02/2026		[illegible]	Floor 05 Zone B
[illegible]	08/02/2026		[illegible]	Engineering
[illegible]	08/02/2026 00:00	[illegible] 3 hr 0 min	[illegible]	0 hr 0 min
[illegible]	08/02/2026 01:30	[illegible] 1 hr 30 min	[illegible]	0 hr 0 min
[illegible]	0.00		[illegible]	0 hr 0 min

[illegible]

[illegible]

[illegible] PM-AHU-BUGH-PM AC-AHU

#	Description	[illegible]	[illegible]	Text/Number	[illegible]	[illegible]
1	[illegible]		/			
2	[illegible]		/			
3	[illegible]		/			
4	[illegible]		/			
5	[illegible]		/			
6	[illegible]		/			
7	[illegible]		/			
8	[illegible]		/			
9	[illegible]		/			
10	[illegible]		/			
11	[illegible]			62		
12	[illegible]			62		
13	[illegible]			65		
14	[illegible]			40		
15	[illegible]			3114		
16	[illegible]			3410		
17	[illegible]			3401		
18	[illegible]			3428		
19	[illegible]	N		50		

[illegible] [illegible] [illegible] [illegible] [illegible] [illegible]

LH Mall & Hotel Co., Ltd.

ทีมงานซ่อมบำรุง PM

20	[illegible]	/			
21	[illegible]		40		
22	[illegible]		40		
23	[illegible]		40		
24	[illegible]		3.48		
25	[illegible]		3.40		
26	[illegible]		3.29		
27	[illegible]		28		
28	[illegible]	/			

[illegible]

[illegible]	[illegible]	[illegible]	[illegible]

[illegible]	[illegible]
[illegible]	[illegible]
[illegible] 08/02/2026	[illegible] 11/02/2026

[illegible] [illegible] [illegible] [illegible] [illegible] [illegible]

LH Mall & Hotel Co., Ltd.

ทีมงานซ่อมบำรุง PM

[illegible]	BKG-AHU-5-E1	Floor05-FOOD COURT			
[illegible]	PM26-15955		[illegible]	-	
[illegible]	1. [illegible]		[illegible]		
[illegible]	AHU-PROMPT		[illegible]	Terminal 21 Korat	
[illegible]	08/02/2026		[illegible]	Floor 05 Zone B	
[illegible]	AHU-PROMPT		[illegible]	Engineering	
[illegible]	08/02/2026 00:00	[illegible] 3 hr 0 min	[illegible]	0 hr 0 min	
[illegible]	08/02/2026 01:30	[illegible] 1 hr 30 min	[illegible]	0 hr 0 min	
[illegible]	0.00		[illegible]	0 hr 0 min	

[illegible]

[illegible] PM-AHU-BUGH-PM AC-AHU

#	Description	[illegible]	[illegible]	Text/Number	[illegible]	[illegible]
1	[illegible]		/			
2	[illegible]		/			
3	[illegible]		/			
4	[illegible]		/			
5	[illegible]		/			
6	[illegible]		/			
7	[illegible]		/			
8	[illegible]		/			
9	[illegible]		/			
10	[illegible]		/			
11	[illegible]			38		
12	[illegible]			70		
13	[illegible]			54		
14	[illegible]			54		
15	[illegible]			3410.8.03		
16	[illegible]			3410.8		
17	[illegible]			3410.8.07		
18	[illegible]			3410.8		
19	[illegible]	N		58		

[illegible] [illegible] [illegible] [illegible] [illegible] [illegible]

LH Mall & Hotel Co., Ltd.

ทีมงานซ่อมบำรุง PM

20	[illegible]	/			
21	[illegible]		40		
22	[illegible]		40		
23	[illegible]		40		
24	[illegible]		3.48		
25	[illegible]		3.40		
26	[illegible]		3.29		
27	[illegible]		27		
28	[illegible]	/			

[illegible]

[illegible]	[illegible]	[illegible]	[illegible]

[illegible]	[illegible]
[illegible]	[illegible]
[illegible] 08/02/2026	[illegible] 11/02/2026

[illegible] [illegible] [illegible] [illegible] [illegible] [illegible]

LH Mall & Hotel Co., Ltd.

รายการใบสั่งงาน PM

[illegible]	[illegible]	[illegible]	[illegible]
[illegible]	PM25-15961	[illegible]	[illegible]
[illegible]	[illegible]	[illegible]	[illegible]
[illegible]	[illegible]	[illegible]	[illegible]
[illegible]	[illegible]	[illegible]	[illegible]
[illegible]	[illegible]	[illegible]	[illegible]
[illegible]	[illegible]	[illegible]	[illegible]
[illegible]	[illegible]	[illegible]	[illegible]
[illegible]	[illegible]	[illegible]	[illegible]

#	Description	[illegible]	[illegible]	Text/Number	[illegible]	[illegible]
1	[illegible]		/			
2	[illegible]		/			
3	[illegible]		/			
4	[illegible]		/			
5	[illegible]		/			
6	[illegible]		/			
7	[illegible]		/			
8	[illegible]		/			
9	[illegible]		/			
10	[illegible]		/			
11	[illegible]			[illegible]		
12	[illegible]			[illegible]		
13	[illegible]			[illegible]		
14	[illegible]			[illegible]		
15	[illegible]			[illegible]		
16	[illegible]			[illegible]		
17	[illegible]			[illegible]		
18	[illegible]			[illegible]		
19	[illegible]			[illegible]		

LH Mall & Hotel Co., Ltd.

รายการใบสั่งงาน PM

10	[illegible]		/		
11	[illegible]			[illegible]	
12	[illegible]			[illegible]	
13	[illegible]			[illegible]	
14	[illegible]			[illegible]	
15	[illegible]			[illegible]	
16	[illegible]			[illegible]	
17	[illegible]			[illegible]	
18	[illegible]		/		

[illegible]	[illegible]	[illegible]	[illegible]

[illegible]	[illegible]
[illegible]	[illegible]

LH Mall & Hotel Co., Ltd.

รายการใบสั่งงาน PM

[illegible]	[illegible]	[illegible]	[illegible]
[illegible]	PM25-15966	[illegible]	[illegible]
[illegible]	[illegible]	[illegible]	[illegible]
[illegible]	[illegible]	[illegible]	[illegible]
[illegible]	[illegible]	[illegible]	[illegible]
[illegible]	[illegible]	[illegible]	[illegible]
[illegible]	[illegible]	[illegible]	[illegible]
[illegible]	[illegible]	[illegible]	[illegible]
[illegible]	[illegible]	[illegible]	[illegible]

#	Description	[illegible]	[illegible]	Text/Number	[illegible]	[illegible]
1	[illegible]		/			
2	[illegible]		/			
3	[illegible]		/			
4	[illegible]		/			
5	[illegible]		/			
6	[illegible]		/			
7	[illegible]		/			
8	[illegible]		/			
9	[illegible]		/			
10	[illegible]		/			
11	[illegible]			[illegible]		
12	[illegible]			[illegible]		
13	[illegible]			[illegible]		
14	[illegible]			[illegible]		
15	[illegible]			[illegible]		
16	[illegible]			[illegible]		
17	[illegible]			[illegible]		
18	[illegible]			[illegible]		
19	[illegible]			[illegible]		

LH Mall & Hotel Co., Ltd.

รายการใบสั่งงาน PM

10	[illegible]		/		
11	[illegible]			[illegible]	
12	[illegible]			[illegible]	
13	[illegible]			[illegible]	
14	[illegible]			[illegible]	
15	[illegible]			[illegible]	
16	[illegible]			[illegible]	
17	[illegible]			[illegible]	
18	[illegible]		/		

[illegible]	[illegible]	[illegible]	[illegible]

[illegible]	[illegible]
[illegible]	[illegible]

LHMH

LH Mall & Hotel Co., Ltd.

ฟอร์มใบสั่งงาน PM

[illegible]	AHU-4/AHU-5-15	Floor19-Horizontal			
[illegible]	PM26-15972		[illegible]		
[illegible]	[illegible]		[illegible]		
[illegible]	MO-PROMT		[illegible]	Terminal 21 Korat	
[illegible]	05/02/2026		[illegible]	Floor 19, Zone B	
[illegible]	05/02/2026		[illegible]	Engineering	
[illegible]	05/02/2026 00:00	[illegible]	0 hr 0 min	[illegible]	0 hr 0 min
[illegible]	05/02/2026 00:10	[illegible]	0 hr 10 min	[illegible]	0 hr 5 min
[illegible]	3.20			[illegible]	0 hr 0 min

[illegible]

[illegible] PM-MA-01/PM PM AC-A/01

#	Description	[illegible]	[illegible]	Test/Number	[illegible]	Tolerance
1	[illegible]		/			
2	[illegible]		/			
3	[illegible]		/			
4	[illegible]		/			
5	[illegible]		/			
6	[illegible]		/			
7	[illegible]		/			
8	[illegible]		/			
9	[illegible]		/			
10	[illegible]		/			
11	[illegible]			0		
12	[illegible]			0		
13	[illegible]			0		
14	[illegible]			0		
15	[illegible]			0		
16	[illegible]			0		
17	[illegible]			0		
18	[illegible]			0		
19	[illegible]	[illegible]		0		

[illegible]

LHMH

LH Mall & Hotel Co., Ltd.

ฟอร์มใบสั่งงาน PM

20	[illegible]	/			
21	[illegible]		[illegible]		
22	[illegible]		[illegible]		
23	[illegible]		[illegible]		
24	[illegible]		[illegible]		
25	[illegible]		[illegible]		
26	[illegible]		[illegible]		
27	[illegible]		[illegible]		
28	[illegible]	/			

Spare Part / [illegible]

[illegible]	[illegible]	[illegible]	[illegible]

[illegible]	[illegible]
Date 05/02/2026	Date [illegible]

[illegible]

LHMH

LH Mall & Hotel Co., Ltd.

ฟอร์มใบสั่งงาน PM

[illegible]	AHU-4/AHU-5-16	Floor19-Horizontal			
[illegible]	PM26-15978		[illegible]		
[illegible]	[illegible]		[illegible]		
[illegible]	MO-PROMT		[illegible]	Terminal 21 Korat	
[illegible]	05/02/2026		[illegible]	Floor 19, Zone C	
[illegible]	05/02/2026		[illegible]	Engineering	
[illegible]	05/02/2026 00:00	[illegible]	0 hr 0 min	[illegible]	0 hr 0 min
[illegible]	05/02/2026 00:10	[illegible]	0 hr 10 min	[illegible]	0 hr 0 min
[illegible]	3.20			[illegible]	0 hr 0 min

[illegible]

[illegible] PM-MA-01/PM PM AC-A/01

#	Description	[illegible]	[illegible]	Test/Number	[illegible]	Tolerance
1	[illegible]		/			
2	[illegible]		/			
3	[illegible]		/			
4	[illegible]		/			
5	[illegible]		/			
6	[illegible]		/			
7	[illegible]		/			
8	[illegible]		/			
9	[illegible]		/			
10	[illegible]		/			
11	[illegible]			0		
12	[illegible]			0		
13	[illegible]			0		
14	[illegible]			0		
15	[illegible]			0		
16	[illegible]			0		
17	[illegible]			0		
18	[illegible]			0		
19	[illegible]	[illegible]		0		

[illegible]

LHMH

LH Mall & Hotel Co., Ltd.

ฟอร์มใบสั่งงาน PM

20	[illegible]	/			
21	[illegible]		[illegible]		
22	[illegible]		[illegible]		
23	[illegible]		[illegible]		
24	[illegible]		[illegible]		
25	[illegible]		[illegible]		
26	[illegible]		[illegible]		
27	[illegible]		[illegible]		
28	[illegible]	/			

Spare Part / [illegible]

[illegible]	[illegible]	[illegible]	[illegible]

[illegible]	[illegible]
Date [illegible]	Date [illegible]

[illegible]

LHMH

LH Mall & Hotel Co., Ltd.

ทีมงานซ่อมงาน PM

[illegible]	BM3-MAJ-17	Floor05-Rinbordland	
[illegible]	**PM26-15984**	[illegible]	
[illegible]	[illegible]	[illegible]	
[illegible]	SMI-PROMPT	[illegible]	Terminal 21 Korat
[illegible]	04/01/2026	[illegible]	Floor 05 Zone B
[illegible]	04/01/2026	[illegible]	Engineering
[illegible]	13/01/2026 00:00	[illegible]	[illegible]
[illegible]	13/01/2026 02:00	[illegible]	[illegible]
[illegible]	0.00	[illegible]	[illegible]

[illegible]

#	Description	[illegible]	[illegible]	Task/Number	[illegible]	[illegible]
1	[illegible]		/			
2	[illegible]		/			
3	[illegible]		/			
4	[illegible]		/			
5	[illegible]		/			
6	[illegible]		/			
7	[illegible]		/			
8	[illegible]		/			
9	[illegible]		/			
10	[illegible]		/			
11	[illegible]					
12	[illegible]					
13	[illegible]					
14	[illegible]					
15	[illegible]					
16	[illegible]					
17	[illegible]					
18	[illegible]					
19	[illegible]	[illegible]				

LHMH

LH Mall & Hotel Co., Ltd.

ทีมงานซ่อมงาน PM

10	[illegible]		/			
11	[illegible]			[illegible]		
12	[illegible]			[illegible]		
13	[illegible]			[illegible]		
14	[illegible]			[illegible]		
15	[illegible]			[illegible]		
16	[illegible]			[illegible]		
17	[illegible]			[illegible]		
18	[illegible]		/			

[illegible]

[illegible]	[illegible]	[illegible]	[illegible]

[illegible]	[illegible]
วันที่ 09/01/2026	วันที่ 13/01/2026

LHMH

LH Mall & Hotel Co., Ltd.

ทีมงานซ่อมงาน PM

[illegible]	BM3-MAJ-17	Floor05-Rinbordland	
[illegible]	**PM26-15986**	[illegible]	
[illegible]	[illegible]	[illegible]	
[illegible]	SMI-PROMPT	[illegible]	Terminal 21 Korat
[illegible]	04/01/2026	[illegible]	Floor 05 Zone B
[illegible]	04/01/2026	[illegible]	Engineering
[illegible]	13/01/2026 00:00	[illegible]	[illegible]
[illegible]	13/01/2026 02:00	[illegible]	[illegible]
[illegible]	0.00	[illegible]	[illegible]

[illegible]

#	Description	[illegible]	[illegible]	Task/Number	[illegible]	[illegible]
1	[illegible]		/			
2	[illegible]		/			
3	[illegible]		/			
4	[illegible]		/			
5	[illegible]		/			
6	[illegible]		/			
7	[illegible]		/			
8	[illegible]		/			
9	[illegible]		/			
10	[illegible]		/			
11	[illegible]					
12	[illegible]					
13	[illegible]					
14	[illegible]					
15	[illegible]					
16	[illegible]					
17	[illegible]					
18	[illegible]					
19	[illegible]	[illegible]				

LHMH

LH Mall & Hotel Co., Ltd.

ทีมงานซ่อมงาน PM

10	[illegible]		/			
11	[illegible]			[illegible]		
12	[illegible]			[illegible]		
13	[illegible]			[illegible]		
14	[illegible]			[illegible]		
15	[illegible]			[illegible]		
16	[illegible]			[illegible]		
17	[illegible]			[illegible]		
18	[illegible]		/			

[illegible]

[illegible]	[illegible]	[illegible]	[illegible]

[illegible]	[illegible]
วันที่ 09/01/2026	วันที่ 13/01/2026

LHMH

LH Mall & Hotel Co., Ltd.

ทีมงานซ่อมงาน PM

[illegible]	RHO-AHU-6-01	Floor05-0104 WASHING Room			
[illegible]	PM26-15997		[illegible]		
[illegible]	1. [illegible] 2 [illegible]		[illegible]		
[illegible]	RAS-PROMPT		[illegible]	Terminal 21 Korat	
[illegible]	04/01/2026		[illegible]	Floor 05 Zone A	
[illegible]	04/01/2026		[illegible]	Engineering	
[illegible]	03/01/2026 00:00	[illegible]	0 hr 0 min	0 hr 0 min	
[illegible]	03/01/2026 00:00	[illegible]	1 hr 11 min	0 hr 0 min	
[illegible]	0.04		0 hr 0 min		

[illegible]

[illegible]

[illegible]

[illegible]

#	Description	[illegible]	[illegible]	Task Number	[illegible]	[illegible]
1	[illegible] Selector Switch [illegible]		/			
2	[illegible]		/			
3	[illegible]		/			
4	[illegible]		/			
5	[illegible]		/			
6	[illegible]		/			
7	[illegible]		/			
8	[illegible] PELTIERcoil [illegible]		/			
9	[illegible] Blower [illegible] Housing		/			
10	[illegible] Tray [illegible]		/			
11	[illegible]			0		
12	[illegible]			0		
13	[illegible]			0		
14	[illegible]			0		
15	[illegible] Filter			0		
16	[illegible]			0		
17	[illegible] Coil			0		
18	[illegible]			0		
19	[illegible]	[illegible]		0		

[illegible] [illegible] [illegible] [illegible] [illegible] [illegible] 09 [illegible] 126

LHMH

LH Mall & Hotel Co., Ltd.

ทีมงานซ่อมงาน PM

10	[illegible] Control [illegible]		/			
11	[illegible]			400		
12	[illegible]			400		
13	[illegible]			400		
14	[illegible]			3.04		
15	[illegible]			3.46		
16	[illegible]			3.45		
17	[illegible] Trip overload			4		
18	[illegible] Selector Switch [illegible] AUTO		/			

[illegible]

[illegible]	[illegible]	[illegible]	[illegible]

[illegible]	[illegible]
[illegible] 05/01/2026	[illegible] 13/01/2026

[illegible] [illegible] [illegible] [illegible] [illegible] [illegible] 70 [illegible] 126

LHMH

LH Mall & Hotel Co., Ltd.

ทีมงานซ่อมงาน PM

[illegible]	RHO-AHU-6-01	Floor05-[illegible] Room			
[illegible]	PM26-15998		[illegible]		
[illegible]	1. [illegible] 2 [illegible]		[illegible]		
[illegible]	RAS-PROMPT		[illegible]	Terminal 21 Korat	
[illegible]	04/01/2026		[illegible]	Floor 05 Zone B	
[illegible]	04/01/2026		[illegible]	Engineering	
[illegible]	27/01/2026 00:00	[illegible]	0 hr 0 min	0 hr 0 min	
[illegible]	27/01/2026 00:00	[illegible]	0 hr 10 min	0 hr 0 min	
[illegible]	0.04		0 hr 0 min		

[illegible]

[illegible]

[illegible]

#	Description	[illegible]	[illegible]	Task Number	[illegible]	[illegible]
1	[illegible] Selector Switch [illegible] Starter		/			
2	[illegible]		/			
3	[illegible]		/			
4	[illegible]		/			
5	[illegible]		/			
6	[illegible]		/			
7	[illegible]		/			
8	[illegible] PELTIERcoil [illegible]		/			
9	[illegible] Blower [illegible] Housing		/			
10	[illegible] Tray [illegible]		/			
11	[illegible]			40		
12	[illegible]			40		
13	[illegible]			40		
14	[illegible]			95		
15	[illegible]			0.04		
16	[illegible] Filter			10.96		
17	[illegible] Coil			10.94		
18	[illegible]			10.95		
19	[illegible]	[illegible]		90		

[illegible] [illegible] [illegible] [illegible] [illegible] [illegible] 71 [illegible] 126

LHMH

LH Mall & Hotel Co., Ltd.

ทีมงานซ่อมงาน PM

10	[illegible] Control [illegible]		/			
11	[illegible]			400		
12	[illegible]			400		
13	[illegible]			400		
14	[illegible]			3.06		
15	[illegible]			3.44		
16	[illegible]			3.44		
17	[illegible] Trip overload			4.3		
18	[illegible] Selector Switch [illegible] AUTO		/			

[illegible]

[illegible]	[illegible]	[illegible]	[illegible]

[illegible]	[illegible]
[illegible] 03/03/2026	[illegible] 03/03/2026

[illegible] [illegible] [illegible] [illegible] [illegible] [illegible] 72 [illegible] 126

LHMH

LH Mall & Hotel Co., Ltd.

ทีมงานซ่อมบำรุง PM

เลขที่เอกสารใบงาน	[illegible]	Floor06-R06 Toilet		
ใบงานเลขที่	**PM26-16009**		ระดับความสำคัญ - ระดับความสำคัญ	
เลขที่ใบสั่งซื้อ	1. เปลี่ยนยาง 1 เส้น		ผู้ร้องขอซ่อม	
ชื่อผู้ขอซ่อม	[illegible]		สถานที่ซ่อม	Terminal 21 Korat
วันที่ขอซ่อม	06/02/2026		ชั้น/โซน(Zone)	Floor 06 Zone B
วันที่ขอซ่อมเสร็จ	06/02/2026		แผนก	Engineering
วันที่ขอซ่อม(ปีเดือนวัน)	[illegible]	[illegible]	[illegible]	[illegible]
วันที่ปิดงาน(ปีเดือนวัน)	[illegible]	[illegible]	[illegible]	[illegible]
ค่าใช้จ่ายทั้งสิ้น	1.00		[illegible]	[illegible]
หมายเหตุ	[illegible]			
เครื่องมือที่ใช้งาน	[illegible]			

#	Description	ผลการตรวจสอบ	Yes/Not	Tools Number	การซ่อมแซม	หมายเหตุ
1	[illegible]		/			
2	[illegible]		/			
3	[illegible]		/			
4	[illegible]		/			
5	[illegible]		/			
6	[illegible]		/			
7	[illegible]		/			
8	[illegible]		/			
9	[illegible]		/			
10	[illegible]		/			
11	[illegible]			[illegible]		
12	[illegible]			[illegible]		
13	[illegible]			[illegible]		
14	[illegible]			[illegible]		
15	[illegible]			[illegible]		
16	[illegible]			[illegible]		
17	[illegible]			[illegible]		
18	[illegible]			[illegible]		
19	[illegible]			[illegible]		
20	[illegible]	[illegible]		[illegible]		

[illegible] [illegible] [illegible] [illegible] [illegible] [illegible]

LHMH

LH Mall & Hotel Co., Ltd.

ทีมงานซ่อมบำรุง PM

10	[illegible]		/		
11	[illegible]			[illegible]	
12	[illegible]			[illegible]	
13	[illegible]			[illegible]	
14	[illegible]			[illegible]	
15	[illegible]			[illegible]	
16	[illegible]			[illegible]	
17	[illegible]			[illegible]	
18	[illegible]		/		

Spare Part / อะไหล่ที่ใช้งานซ่อมบำรุง

[illegible]	[illegible]	[illegible]	[illegible]

ผู้ปฏิบัติงาน [illegible]	ตรวจรับงาน [illegible]
วันที่ 02/02/2026	วันที่ 02/02/2026

[illegible] [illegible] [illegible] [illegible] [illegible] [illegible]

LHMH

LH Mall & Hotel Co., Ltd.

ทีมงานซ่อมบำรุง PM

เลขที่เอกสารใบงาน	[illegible]	Floor06-R06 Room		
ใบงานเลขที่	**PM26-16015**		ระดับความสำคัญ - ระดับความสำคัญ	
เลขที่ใบสั่งซื้อ	1. เปลี่ยนยาง 2 เส้น		ผู้ร้องขอซ่อม	
ชื่อผู้ขอซ่อม	[illegible]		สถานที่ซ่อม	Terminal 21 Korat
วันที่ขอซ่อม	06/02/2026		ชั้น/โซน(Zone)	Floor 06 Zone B
วันที่ขอซ่อมเสร็จ	06/02/2026		แผนก	Engineering
วันที่ขอซ่อม(ปีเดือนวัน)	[illegible]	[illegible]	[illegible]	[illegible]
วันที่ปิดงาน(ปีเดือนวัน)	[illegible]	[illegible]	[illegible]	[illegible]
ค่าใช้จ่ายทั้งสิ้น	1.00		[illegible]	[illegible]
หมายเหตุ	[illegible]			
เครื่องมือที่ใช้งาน	[illegible]			

#	Description	ผลการตรวจสอบ	Yes/Not	Tools Number	การซ่อมแซม	หมายเหตุ
1	[illegible]		/			
2	[illegible]		/			
3	[illegible]		/			
4	[illegible]		/			
5	[illegible]		/			
6	[illegible]		/			
7	[illegible]		/			
8	[illegible]		/			
9	[illegible]		/			
10	[illegible]		/			
11	[illegible]			[illegible]		
12	[illegible]			[illegible]		
13	[illegible]			[illegible]		
14	[illegible]			[illegible]		
15	[illegible]			[illegible]		
16	[illegible]			[illegible]		
17	[illegible]			[illegible]		
18	[illegible]			[illegible]		
19	[illegible]			[illegible]		
20	[illegible]	[illegible]		[illegible]		

[illegible] [illegible] [illegible] [illegible] [illegible] [illegible]

LHMH

LH Mall & Hotel Co., Ltd.

ทีมงานซ่อมบำรุง PM

10	[illegible]		/		
11	[illegible]			[illegible]	
12	[illegible]			[illegible]	
13	[illegible]			[illegible]	
14	[illegible]			[illegible]	
15	[illegible]			[illegible]	
16	[illegible]			[illegible]	
17	[illegible]			[illegible]	
18	[illegible]		/		

Spare Part / อะไหล่ที่ใช้งานซ่อมบำรุง

[illegible]	[illegible]	[illegible]	[illegible]

ผู้ปฏิบัติงาน [illegible]	ตรวจรับงาน [illegible]
วันที่ 02/02/2026	วันที่ 02/02/2026

[illegible] [illegible] [illegible] [illegible] [illegible] [illegible]

LHMH

LH Mall & Hotel Co., Ltd.

ฟอร์มใบสั่งงาน PM

[illegible]	[illegible]	[illegible]			
[illegible]	PM26-15021		[illegible]		
[illegible]	1. [illegible]		[illegible]		
[illegible]	[illegible]		[illegible]	[illegible]	
[illegible]	[illegible]		[illegible]	[illegible]	
[illegible]	[illegible]		[illegible]	[illegible]	
[illegible]	[illegible]	[illegible]	[illegible]	[illegible]	
[illegible]	[illegible]	[illegible]	[illegible]	[illegible]	
[illegible]	[illegible]		[illegible]	[illegible]	
[illegible]	[illegible]				

#	[illegible]	[illegible]	[illegible]	[illegible]	[illegible]	[illegible]
1	[illegible]		/			
2	[illegible]		/			
3	[illegible]		/			
4	[illegible]		/			
5	[illegible]		/			
6	[illegible]		/			
7	[illegible]		/			
8	[illegible]		/			
9	[illegible]		/			
10	[illegible]		/			
11	[illegible]			55		
12	[illegible]			70		
13	[illegible]			40		
14	[illegible]			40		
15	[illegible]			3000		
16	[illegible]			5700		
17	[illegible]			5000		
18	[illegible]			6000		
19	[illegible]	[illegible]		50		

[illegible]

LH Mall & Hotel Co., Ltd.

ฟอร์มใบสั่งงาน PM

20	[illegible]		/			
21	[illegible]			400		
22	[illegible]			400		
23	[illegible]			400		
24	[illegible]			120		
25	[illegible]			120		
26	[illegible]			150		
27	[illegible]			4		
28	[illegible]		/			

Spare Part / [illegible]

[illegible]	[illegible]	[illegible]	[illegible]

[illegible]	[illegible]
[illegible]	[illegible]
วันที่ [illegible]	วันที่ [illegible]

[illegible]

LHMH

LH Mall & Hotel Co., Ltd.

ฟอร์มใบสั่งงาน PM

[illegible]	[illegible]	[illegible]			
[illegible]	PM26-15027		[illegible]		
[illegible]	1. [illegible]		[illegible]		
[illegible]	[illegible]		[illegible]	[illegible]	
[illegible]	[illegible]		[illegible]	[illegible]	
[illegible]	[illegible]		[illegible]	[illegible]	
[illegible]	[illegible]	[illegible]	[illegible]	[illegible]	
[illegible]	[illegible]	[illegible]	[illegible]	[illegible]	
[illegible]	[illegible]		[illegible]	[illegible]	
[illegible]	[illegible]				

#	[illegible]	[illegible]	[illegible]	[illegible]	[illegible]	[illegible]
1	[illegible]		/			
2	[illegible]		/			
3	[illegible]		/			
4	[illegible]		/			
5	[illegible]		/			
6	[illegible]		/			
7	[illegible]		/			
8	[illegible]		/			
9	[illegible]		/			
10	[illegible]		/			
11	[illegible]			55		
12	[illegible]			70		
13	[illegible]			40		
14	[illegible]			40		
15	[illegible]			3000		
16	[illegible]			5000		
17	[illegible]			5000		
18	[illegible]			5000		
19	[illegible]	[illegible]		50		

[illegible]

LHMH

LH Mall & Hotel Co., Ltd.

ฟอร์มใบสั่งงาน PM

20	[illegible]		/			
21	[illegible]			400		
22	[illegible]			400		
23	[illegible]			400		
24	[illegible]			120		
25	[illegible]			120		
26	[illegible]			150		
27	[illegible]			4		
28	[illegible]		/			

Spare Part / [illegible]

[illegible]	[illegible]	[illegible]	[illegible]

[illegible]	[illegible]
[illegible]	[illegible]
วันที่ [illegible]	วันที่ [illegible]

[illegible]

LH Mall & Hotel Co., Ltd.

พิมพ์ใบสั่งงาน PM

[illegible]	[illegible]	Floor06-Chiller Room	
[illegible]	**PM26-16033**	[illegible]	
[illegible]	[illegible]	[illegible]	
[illegible]	[illegible]	[illegible]	[illegible]
[illegible]	[illegible]	[illegible]	[illegible]
[illegible]	[illegible]	[illegible]	[illegible]
[illegible]	[illegible]	[illegible]	[illegible]
[illegible]	1.00	[illegible]	[illegible]

[illegible]

#	Description1	[illegible]	[illegible]	Text/Number	[illegible]	[illegible]
1	[illegible]		/			
2	[illegible]		/			
3	[illegible]		/			
4	[illegible]		/			
5	[illegible]		/			
6	[illegible]		/			
7	[illegible]		/			
8	[illegible]		/			
9	[illegible]		/			
10	[illegible]		/			
11	[illegible]			10		
12	[illegible]			10		
13	[illegible]			10		
14	[illegible]			10		
15	[illegible]			1700		
16	[illegible]			1700		
17	[illegible]			3000		
18	[illegible]			3000		
19	[illegible]	[illegible]		10		

[illegible] 01 [illegible] 126

LH Mall & Hotel Co., Ltd.

พิมพ์ใบสั่งงาน PM

10	[illegible]	/			
11	[illegible]		400		
12	[illegible]		400		
13	[illegible]		400		
14	[illegible]		2.00		
15	[illegible]		2.00		
16	[illegible]		2.00		
17	[illegible]		4		
18	[illegible]	/			

[illegible]

[illegible]	[illegible]	[illegible]	[illegible]

[illegible]	[illegible]
[illegible]	[illegible]

[illegible] 02 [illegible] 126

LH Mall & Hotel Co., Ltd.

พิมพ์ใบสั่งงาน PM

[illegible]	[illegible]	Floor06-Chiller Room	
[illegible]	**PM26-16039**	[illegible]	
[illegible]	[illegible]	[illegible]	
[illegible]	[illegible]	[illegible]	[illegible]
[illegible]	[illegible]	[illegible]	[illegible]
[illegible]	[illegible]	[illegible]	[illegible]
[illegible]	[illegible]	[illegible]	[illegible]
[illegible]	1.00	[illegible]	[illegible]

[illegible]

#	Description1	[illegible]	[illegible]	Text/Number	[illegible]	[illegible]
1	[illegible]		/			
2	[illegible]		/			
3	[illegible]		/			
4	[illegible]		/			
5	[illegible]		/			
6	[illegible]		/			
7	[illegible]		/			
8	[illegible]		/			
9	[illegible]		/			
10	[illegible]		/			
11	[illegible]			10		
12	[illegible]			10		
13	[illegible]			10		
14	[illegible]			10		
15	[illegible]			3000		
16	[illegible]			3000		
17	[illegible]			3000		
18	[illegible]			3000		
19	[illegible]	[illegible]		10		

[illegible] 03 [illegible] 126

LH Mall & Hotel Co., Ltd.

พิมพ์ใบสั่งงาน PM

10	[illegible]	/			
11	[illegible]		400		
12	[illegible]		400		
13	[illegible]		400		
14	[illegible]		2.00		
15	[illegible]		2.00		
16	[illegible]		2.00		
17	[illegible]		4		
18	[illegible]	/			

[illegible]

[illegible]	[illegible]	[illegible]	[illegible]

[illegible]	[illegible]
[illegible]	[illegible]

[illegible] 04 [illegible] 126

LH Mall & Hotel Co., Ltd.

ฟอร์มใบสั่งงาน PM

[illegible]	[illegible]	Floor05-Chiller Room	
[illegible]	PM26-16045	[illegible]	
[illegible]	[illegible]	[illegible]	
[illegible]	[illegible]	[illegible]	Terminal 21 Rama3
[illegible]	[illegible]	[illegible]	Floor 05 Zone B
[illegible]	[illegible]	[illegible]	Highbowing
[illegible]	[illegible]	[illegible]	[illegible]
[illegible]	[illegible]	[illegible]	[illegible]
[illegible]	1.00	[illegible]	[illegible]
[illegible]	[illegible] [illegible] [illegible] [illegible]		
[illegible]	[illegible]		

#	Description	[illegible]	[illegible]	Text/Number	[illegible]	Text/[illegible]
1	[illegible]		/			
2	[illegible]		/			
3	[illegible]		/			
4	[illegible]		/			
5	[illegible]		/			
6	[illegible]		/			
7	[illegible]		/			
8	[illegible]		/			
9	[illegible]		/			
10	[illegible]		/			
11	[illegible]			61		
12	[illegible]			71		
13	[illegible]			41		
14	[illegible]			49		
15	[illegible]			[illegible]		
16	[illegible]			[illegible]		
17	[illegible]			[illegible]		
18	[illegible]			[illegible]		
19	[illegible]	[illegible]		50		

[illegible]

LH Mall & Hotel Co., Ltd.

ฟอร์มใบสั่งงาน PM

20	[illegible]	/			
21	[illegible]		462		
22	[illegible]		462		
23	[illegible]		460		
24	[illegible]		136		
25	[illegible]		133		
26	[illegible]		148		
27	[illegible]		4		
28	[illegible]	/			

Spare Part / [illegible]

[illegible]	[illegible]	[illegible]	[illegible]

[illegible] [illegible]	[illegible] [illegible]
วันที่ 02/12/2024	วันที่ 02/12/2024

[illegible]

LH Mall & Hotel Co., Ltd.

ฟอร์มใบสั่งงาน PM

[illegible]	[illegible]	Floor05-Chiller Room	
[illegible]	PM26-16051	[illegible]	
[illegible]	[illegible]	[illegible]	
[illegible]	[illegible]	[illegible]	Terminal 21 Rama3
[illegible]	[illegible]	[illegible]	Floor 05 Zone B
[illegible]	[illegible]	[illegible]	Highbowing
[illegible]	[illegible]	[illegible]	[illegible]
[illegible]	[illegible]	[illegible]	[illegible]
[illegible]	1.00	[illegible]	[illegible]
[illegible]	[illegible] [illegible] [illegible] [illegible]		
[illegible]	[illegible]		

#	Description	[illegible]	[illegible]	Text/Number	[illegible]	Text/[illegible]
1	[illegible]		/			
2	[illegible]		/			
3	[illegible]		/			
4	[illegible]		/			
5	[illegible]		/			
6	[illegible]		/			
7	[illegible]		/			
8	[illegible]		/			
9	[illegible]		/			
10	[illegible]		/			
11	[illegible]			61		
12	[illegible]			71		
13	[illegible]			41		
14	[illegible]			49		
15	[illegible]			[illegible]		
16	[illegible]			[illegible]		
17	[illegible]			[illegible]		
18	[illegible]			[illegible]		
19	[illegible]	[illegible]		50		

[illegible]

LH Mall & Hotel Co., Ltd.

ฟอร์มใบสั่งงาน PM

20	[illegible]	/			
21	[illegible]		420		
22	[illegible]		420		
23	[illegible]		420		
24	[illegible]		136		
25	[illegible]		133		
26	[illegible]		148		
27	[illegible]		4.0		
28	[illegible]	/			

Spare Part / [illegible]

[illegible]	[illegible]	[illegible]	[illegible]

[illegible] [illegible]	[illegible] [illegible]
วันที่ 02/12/2024	วันที่ 02/12/2024

[illegible]

LHMH

LH Mall & Hotel Co., Ltd.

ใบงานซ่อมบำรุง PM

[illegible]	RH3-AHU-6-12	Floor06-Chiller Room	
[illegible]	**PM26-16057**	[illegible]	
[illegible]	[illegible]	[illegible]	
[illegible]	[illegible]	[illegible]	Terminal 21 (Rama)
[illegible]	[illegible]	[illegible]	[illegible]
[illegible]	[illegible]	[illegible]	[illegible]
[illegible]	[illegible]	[illegible]	[illegible]
[illegible]	[illegible]	[illegible]	[illegible]
[illegible]	1.00	[illegible]	[illegible]
[illegible]	[illegible]		
[illegible]	RH-AHU-01/06-PM AC AHU		

#	Description	[illegible]	[illegible]	Task/Number	[illegible]	[illegible]
1	[illegible]		/			
2	[illegible]		/			
3	[illegible]		/			
4	[illegible]		/			
5	[illegible]		/			
6	[illegible]		/			
7	[illegible]		/			
8	[illegible]		/			
9	[illegible]		/			
10	[illegible]		/			
11	[illegible]			10		
12	[illegible]			12		
13	[illegible]			13		
14	[illegible]			14		
15	[illegible]			[illegible]		
16	[illegible]			[illegible]		
17	[illegible]			[illegible]		
18	[illegible]			[illegible]		
19	[illegible]	Pa		19		

[illegible] [illegible] [illegible] [illegible] [illegible] 65 [illegible] 126

LHMH

LH Mall & Hotel Co., Ltd.

ใบงานซ่อมบำรุง PM

10	[illegible]		/			
11	[illegible]			[illegible]		
12	[illegible]			[illegible]		
13	[illegible]			[illegible]		
14	[illegible]			[illegible]		
15	[illegible]			[illegible]		
16	[illegible]			[illegible]		
17	[illegible]			[illegible]		
18	[illegible]		/			

Spare Part / [illegible]

[illegible]	[illegible]	[illegible]	[illegible]

[illegible]	[illegible]
Date [illegible]	Date [illegible]

[illegible] [illegible] [illegible] [illegible] [illegible] [illegible] [illegible]

LHMH

LH Mall & Hotel Co., Ltd.

ใบงานซ่อมบำรุง PM

[illegible]	RH3-AHU-6-12	Floor6-AHU ROOM 10	
[illegible]	**PM26-16063**	[illegible]	
[illegible]	[illegible]	[illegible]	
[illegible]	[illegible]	[illegible]	Terminal 21 (Rama)
[illegible]	[illegible]	[illegible]	[illegible]
[illegible]	[illegible]	[illegible]	[illegible]
[illegible]	[illegible]	[illegible]	[illegible]
[illegible]	[illegible]	[illegible]	[illegible]
[illegible]	1.00	[illegible]	[illegible]
[illegible]	[illegible]		
[illegible]	RH-AHU-01/06-PM AC AHU		

#	Description	[illegible]	[illegible]	Task/Number	[illegible]	[illegible]
1	[illegible]		/			
2	[illegible]		/			
3	[illegible]		/			
4	[illegible]		/			
5	[illegible]		/			
6	[illegible]		/			
7	[illegible]		/			
8	[illegible]		/			
9	[illegible]		/			
10	[illegible]		/			
11	[illegible]			11		
12	[illegible]			12		
13	[illegible]			13		
14	[illegible]			14		
15	[illegible]			[illegible]		
16	[illegible]			[illegible]		
17	[illegible]			[illegible]		
18	[illegible]			[illegible]		
19	[illegible]	Pa		19		

[illegible] [illegible] [illegible] [illegible] [illegible] 81 [illegible] 126

LHMH

LH Mall & Hotel Co., Ltd.

ใบงานซ่อมบำรุง PM

10	[illegible]		/			
11	[illegible]			[illegible]		
12	[illegible]			[illegible]		
13	[illegible]			[illegible]		
14	[illegible]			[illegible]		
15	[illegible]			[illegible]		
16	[illegible]			[illegible]		
17	[illegible]			[illegible]		
18	[illegible]		/			

Spare Part / [illegible]

[illegible]	[illegible]	[illegible]	[illegible]

[illegible]	[illegible]
Date [illegible]	Date [illegible]

[illegible] [illegible] [illegible] [illegible] [illegible] 82 [illegible] 126

LH Mall & Hotel Co., Ltd.

ใบสั่งงาน PM

[illegible]	EM1-AHU-D-15	Floor2-AHU ROOM 14	
[illegible]	PM20-16069	[illegible]	
[illegible]	1. เปิดเครื่อง 2 เดือน	[illegible]	
[illegible]	AHU-FCU-PT	[illegible]	Terminal 21 Rama1
[illegible]	13/01/2026	[illegible]	Floor 2 Zone B
[illegible]	13/01/2026	[illegible]	Engineering
[illegible]	13/01/2026 [illegible]	[illegible] 0 hr 0 min	[illegible] 0 hr 0 min
[illegible]	13/01/2026 [illegible]	[illegible] 1 hr 0 min	[illegible] 0 hr 0 min
[illegible]	0.00	[illegible]	0 hr 0 min
[illegible]	[illegible]		
[illegible]	[illegible]		

#	[illegible]	[illegible]	[illegible]	[illegible]	[illegible]	[illegible]
1	[illegible]		/			
2	[illegible]		/			
3	[illegible]		/			
4	[illegible]		/			
5	[illegible]		/			
6	[illegible]		/			
7	[illegible]		/			
8	[illegible]		/			
9	[illegible]		/			
10	[illegible]		/			
11	[illegible]			[illegible]		
12	[illegible]			[illegible]		
13	[illegible]			[illegible]		
14	[illegible]			[illegible]		
15	[illegible] Filter			[illegible]		
16	[illegible] Filter			[illegible]		
17	[illegible] Coil			[illegible]		
18	[illegible] Coil			[illegible]		
19	[illegible] VSD	[illegible]		[illegible]		

LH Mall & Hotel Co., Ltd.

ใบสั่งงาน PM

20	[illegible]		/		
21	[illegible]			[illegible]	
22	[illegible]			[illegible]	
23	[illegible]			[illegible]	
24	[illegible]			[illegible]	
25	[illegible]			[illegible]	
26	[illegible]			[illegible]	
27	[illegible]			[illegible]	
28	[illegible] Selector Switch [illegible] AUTO		/		

[illegible]

[illegible]	[illegible]	[illegible]	[illegible]

[illegible] [illegible]	[illegible] [illegible]
[illegible] 17/01/2026	[illegible] 03/01/2026

LH Mall & Hotel Co., Ltd.

ใบสั่งงาน PM

[illegible]	EM1-AHU-D-23	Floor3-AHU ROOM 15	
[illegible]	PM20-16073	[illegible]	
[illegible]	1. เปิดเครื่อง 2 เดือน	[illegible]	
[illegible]	AHU-FCU-PT	[illegible]	Terminal 21 Rama1
[illegible]	13/01/2026	[illegible]	Floor 3 Zone B
[illegible]	13/01/2026	[illegible]	Engineering
[illegible]	13/01/2026 [illegible]	[illegible] 0 hr 0 min	[illegible] 0 hr 0 min
[illegible]	13/01/2026 [illegible]	[illegible] 1 hr 0 min	[illegible] 0 hr 0 min
[illegible]	0.00	[illegible]	0 hr 0 min
[illegible]	[illegible]		
[illegible]	[illegible]		

#	[illegible]	[illegible]	[illegible]	[illegible]	[illegible]	[illegible]
1	[illegible]		/			
2	[illegible]		/			
3	[illegible]		/			
4	[illegible]		/			
5	[illegible]		/			
6	[illegible]		/			
7	[illegible]		/			
8	[illegible]		/			
9	[illegible]		/			
10	[illegible]		/			
11	[illegible]			[illegible]		
12	[illegible]			[illegible]		
13	[illegible]			[illegible]		
14	[illegible]			[illegible]		
15	[illegible] Filter			[illegible]		
16	[illegible] Filter			[illegible]		
17	[illegible] Coil			[illegible]		
18	[illegible] Coil			[illegible]		
19	[illegible] VSD	[illegible]		[illegible]		

LH Mall & Hotel Co., Ltd.

ใบสั่งงาน PM

20	[illegible]		/		
21	[illegible]			[illegible]	
22	[illegible]			[illegible]	
23	[illegible]			[illegible]	
24	[illegible]			[illegible]	
25	[illegible]			[illegible]	
26	[illegible]			[illegible]	
27	[illegible]			[illegible]	
28	[illegible] Selector Switch [illegible] AUTO		/		

[illegible]

[illegible]	[illegible]	[illegible]	[illegible]

[illegible] [illegible]	[illegible] [illegible]
[illegible] 17/01/2026	[illegible] 03/01/2026

LHMH

LH Mall & Hotel Co., Ltd.

ใบงานโน้มงาน PM

[illegible]	LM3-AHU-G-21	Floor G-AHU ROOM 21	
[illegible]	PM26-14081	[illegible]	
[illegible]	[illegible]	[illegible]	
[illegible]	LM3-PRDAFF	[illegible]	[illegible]
[illegible]	[illegible]	[illegible]	[illegible]
[illegible]	[illegible]	[illegible]	[illegible]
[illegible]	[illegible]	[illegible]	[illegible]
[illegible]	[illegible]	[illegible]	[illegible]
[illegible]	[illegible]	[illegible]	[illegible]
[illegible]	[illegible]	[illegible]	[illegible]
[illegible]	[illegible]	[illegible]	[illegible]
[illegible]	[illegible]	[illegible]	[illegible]

#	Description	[illegible]	[illegible]	Test Number	[illegible]	[illegible]
1	[illegible]		/			
2	[illegible]		/			
3	[illegible]		/			
4	[illegible]		/			
5	[illegible]		/			
6	[illegible]		/			
7	[illegible]		/			
8	[illegible]		/			
9	[illegible]		/			
10	[illegible]		/			
11	[illegible]			[illegible]		
12	[illegible]			[illegible]		
13	[illegible]			[illegible]		
14	[illegible]			[illegible]		
15	[illegible]			[illegible]		
16	[illegible]			[illegible]		
17	[illegible]			[illegible]		
18	[illegible]			[illegible]		
19	[illegible]	No		[illegible]		
20	[illegible]		/			
21	[illegible]			[illegible]		
22	[illegible]			[illegible]		

[illegible]

LHMH

LH Mall & Hotel Co., Ltd.

ใบงานโน้มงาน PM

22	[illegible]			[illegible]		
23	[illegible]			[illegible]		
24	[illegible]			[illegible]		
25	[illegible]			[illegible]		
26	[illegible]			[illegible]		
27	[illegible]			[illegible]		
28	[illegible]		/			

Spare Part / [illegible]

[illegible]	[illegible]	[illegible]	[illegible]

[illegible]	[illegible]
[illegible]	[illegible]

[illegible]

LHMH

LH Mall & Hotel Co., Ltd.

ใบงานโน้มงาน PM

[illegible]	LM3-AHU-G-40	Floor G-AHU ROOM 40	
[illegible]	PM26-16087	[illegible]	
[illegible]	[illegible]	[illegible]	
[illegible]	LM3-PRDAFF	[illegible]	[illegible]
[illegible]	[illegible]	[illegible]	[illegible]
[illegible]	[illegible]	[illegible]	[illegible]
[illegible]	[illegible]	[illegible]	[illegible]
[illegible]	[illegible]	[illegible]	[illegible]
[illegible]	[illegible]	[illegible]	[illegible]
[illegible]	[illegible]	[illegible]	[illegible]
[illegible]	[illegible]	[illegible]	[illegible]
[illegible]	[illegible]	[illegible]	[illegible]

#	Description	[illegible]	[illegible]	Test Number	[illegible]	[illegible]
1	[illegible]		/			
2	[illegible]		/			
3	[illegible]		/			
4	[illegible]		/			
5	[illegible]		/			
6	[illegible]		/			
7	[illegible]		/			
8	[illegible]		/			
9	[illegible]		/			
10	[illegible]		/			
11	[illegible]			[illegible]		
12	[illegible]			[illegible]		
13	[illegible]			[illegible]		
14	[illegible]			[illegible]		
15	[illegible]			[illegible]		
16	[illegible]			[illegible]		
17	[illegible]			[illegible]		
18	[illegible]			[illegible]		
19	[illegible]			[illegible]		

[illegible]

LHMH

LH Mall & Hotel Co., Ltd.

ใบงานโน้มงาน PM

10	[illegible]		/			
11	[illegible]			[illegible]		
12	[illegible]			[illegible]		
13	[illegible]			[illegible]		
14	[illegible]			[illegible]		
15	[illegible]			[illegible]		
16	[illegible]			[illegible]		
17	[illegible]			[illegible]		
18	[illegible]		/			

Spare Part / [illegible]

[illegible]	[illegible]	[illegible]	[illegible]

[illegible]	[illegible]
[illegible]	[illegible]

[illegible]

LH Mall & Hotel Co., Ltd.

ใบงานซ่อมบำรุง PM

[illegible]	RMS-AHU-CH-01	Floor5-AHU ROOM 01			
[illegible]	PM20-18093		[illegible]		
[illegible]	1, [illegible] 2 [illegible]		[illegible]		
[illegible]	RMS-PROMPT		[illegible]	Terminal 21 Rama2	
[illegible]	21/01/2020		[illegible]	Floor 5 Zone A	
[illegible]	21/01/2020		[illegible]	Engineering	
[illegible]	21/01/2020 08:00	[illegible]	0 hr 0 min	091	0 hr 0 min
[illegible]	21/01/2020 10:00	[illegible]	1 hr 0 min	092	0 hr 0 min
[illegible]	0.00			093	0 hr 0 min
[illegible]	[illegible]				

[illegible] PM-AHU-01 (Sh. 19 & 21-24)

#	[illegible]	[illegible]	[illegible]	[illegible]	[illegible]	[illegible]
1	[illegible] Selector Switch [illegible]		/			
2	[illegible]		/			
3	[illegible]		/			
4	[illegible]		/			
5	[illegible]		/			
6	[illegible]		/			
7	[illegible]		/			
8	[illegible] FILTERMAT [illegible]		/			
9	[illegible] Blower and Housing		/			
10	[illegible] Two way valve		/			
11	[illegible]			90		
12	[illegible]			91		
13	[illegible]			92		
14	[illegible]			93		
15	Tx Flow [illegible] Filter			30700		
16	Tx Flow [illegible] Filter			30702		
17	Tx Flow [illegible] Coil			30704		
18	Tx Flow [illegible] Coil			30706		
19	[illegible] Triaxial [illegible] VSD	No		40		

[illegible] [illegible] [illegible] [illegible] [illegible] [illegible] [illegible] [illegible]

LH Mall & Hotel Co., Ltd.

ใบงานซ่อมบำรุง PM

20	[illegible] Control [illegible]		/			
21	[illegible]			400		
22	[illegible]			402		
23	[illegible]			404		
24	[illegible]			3.6		
25	[illegible]			3.4		
26	[illegible]			3.4		
27	[illegible] Two way [illegible] Trip [illegible]			4		
28	[illegible] Selector Switch [illegible] AUTO		/			

Spare Part | [illegible]

[illegible]	[illegible]	[illegible]	[illegible]

[illegible]	[illegible]
[illegible] 17/01/2020	[illegible] 03/02/2020

[illegible] [illegible] [illegible] [illegible] [illegible] [illegible] [illegible] [illegible]

LH Mall & Hotel Co., Ltd.

ใบงานซ่อมบำรุง PM

[illegible]	RMS-AHU-CH-02	Floor5-AHU ROOM 02			
[illegible]	PM20-18099		[illegible]		
[illegible]	1, [illegible] 2 [illegible]		[illegible]		
[illegible]	RMS-PROMPT		[illegible]	Terminal 21 Rama2	
[illegible]	13/01/2020		[illegible]	Floor 5 Zone A	
[illegible]	13/01/2020		[illegible]	Engineering	
[illegible]	13/01/2020 10:00	[illegible]	0 hr 0 min	091	0 hr 0 min
[illegible]	13/01/2020 11:00	[illegible]	1 hr 0 min	092	0 hr 0 min
[illegible]	0.00			093	0 hr 0 min
[illegible]	[illegible]				

[illegible] PM-AHU-01 (Sh. 19 & 21-24)

#	[illegible]	[illegible]	[illegible]	[illegible]	[illegible]	[illegible]
1	[illegible] Selector Switch [illegible]		/			
2	[illegible]		/			
3	[illegible]		/			
4	[illegible]		/			
5	[illegible]		/			
6	[illegible]		/			
7	[illegible]		/			
8	[illegible] FILTERMAT [illegible]		/			
9	[illegible] Blower and Housing		/			
10	[illegible] Two way valve		/			
11	[illegible]			90		
12	[illegible]			91		
13	[illegible]			92		
14	[illegible]			93		
15	Tx Flow [illegible] Filter			30600		
16	Tx Flow [illegible] Filter			30602		
17	Tx Flow [illegible] Coil			30604		
18	Tx Flow [illegible] Coil			30606		
19	[illegible] Triaxial [illegible] VSD	No		40		

[illegible] [illegible] [illegible] [illegible] [illegible] [illegible] [illegible] [illegible]

LH Mall & Hotel Co., Ltd.

ใบงานซ่อมบำรุง PM

20	[illegible] Control [illegible]		/			
21	[illegible]			400		
22	[illegible]			402		
23	[illegible]			404		
24	[illegible]			3.30		
25	[illegible]			3.3		
26	[illegible]			3.2		
27	[illegible] Two way [illegible] Trip [illegible]			4		
28	[illegible] Selector Switch [illegible] AUTO		/			

Spare Part | [illegible]

[illegible]	[illegible]	[illegible]	[illegible]

[illegible]	[illegible]
[illegible] 17/01/2020	[illegible] 03/02/2020

[illegible] [illegible] [illegible] [illegible] [illegible] [illegible] [illegible] [illegible]

LH Mall & Hotel Co., Ltd.

ใบงานซ่อมบำรุง PM

หมายเลขเครื่อง	RPG-AHU-LGM-C1	Floor:LGM-AHU ROOP R1	
ใบสั่งงาน	**PM26-16105**	ใบสั่งซ่อม/บำรุง - ใบสั่งซ่อม/บำรุง	
เลขที่ใบงาน	1. เปลี่ยนกรอง 2 เส้น	ระบบ/ตำแหน่ง	
ชื่อระบบเครื่อง	LKS-PROMPT	ผู้ดูแลเครื่อง	Terminal 21 Rama2
วันที่สร้างใบงาน	24/02/2026	ชั้น/ห้อง(โซน)	Floor:LGM-Zone1
วันที่ออกใบงาน	24/02/2026	แผนก	Engineering
วันที่เริ่มปฏิบัติงานจริง	26/02/2026 09:00	เวลาที่ใช้ไป 0 hr 0 min	0.01 2 hr 0 min
วันที่ปฏิบัติงานเสร็จจริง	26/02/2026 10:00	เวลาที่ใช้ไป 1 hr 0 min	0.02 2 hr 0 min
จำนวนชั่วโมง	2.00		0.03 2 hr 0 min
หมายเหตุ	ดีมาก ระบบทำงานปกติดี ผลปฏิบัติงาน: ซ่อมเสร็จ(SV) ปฏิบัติ: ศุภโชค(ศุภ)		
ชื่อผู้ตรวจการซ่อมบำรุง	RP-AHU-LGM-PR M.D-AHU		

#	Description	ค่าตรวจเช็คเดิม	ใช้/ไม่ใช้	Test/Number	การแก้ไข	ใช้เวลา
1	ตรวจสอบและทำความสะอาด Selector Switch และ ตรวจเช็ค Fuse และ Socket		/			
2	ตรวจสอบและทำความสะอาดเครื่องเป่าลมร้อน และเครื่องทำความเย็น Evapo		/			
3	ตรวจสอบ ทำความสะอาด และขันแน่นสายไฟ และขั้วต่อสายไฟ ของ Motor		/			
4	ตรวจสอบ ปรับตั้งค่าพิกัดกระแสไฟฟ้าของ Motor ให้เหมาะสมกับการใช้งาน		/			
5	ตรวจสอบการทำงานของวาล์ว และเครื่องมือวัดต่างๆ ให้อยู่ในสภาพที่ดี		/			
6	ตรวจสอบ ปรับตั้งค่า และขันน็อตยึดใบพัดลม		/			
7	ตรวจเช็ค Damper ให้ทำงานอย่างราบรื่นและปิดได้สนิท		/			
8	ตรวจสอบ และทำความสะอาด Filter ประเภท Pre filter, HEPA filter และ Carbon filter		/			
9	ตรวจสอบ และทำความสะอาด Blower และ Housing		/			
10	ตรวจสอบการทำงานของ Two way valve		/			
11	วัดค่าแรงดันไฟฟ้า			0V		
12	วัดค่ากระแสไฟฟ้า			0A		
13	วัดค่าความต้านทาน			0Ω		
14	วัดค่าความเร็วรอบ			0r		
15	วัดค่าแรงดันลมก่อน Filter			3MPa		
16	วัดค่าแรงดันลมหลัง Filter			3.5MPa		
17	วัดค่าแรงดันลมก่อน Coil			3.5MPa		
18	วัดค่าแรงดันลมหลัง Coil			3.5MPa		
19	ตรวจสอบการทำงานที่ Bell Chiller และ Fan VSD	ok		ok		
20	ตรวจสอบ Control การเปิดและปิดวาล์วควบคุมน้ำเย็นและลมร้อนให้ทำงานอย่างถูกต้อง		/			

LH Mall & Hotel Co., Ltd.

ใบงานซ่อมบำรุง PM

21	ตรวจเช็คและขันน็อตที่ตัวเครื่องทั้งหมด R5			400	
22	ตรวจเช็คและขันน็อตที่ตัวเครื่องทั้งหมด R7			403	
23	ตรวจเช็คและขันน็อตที่ตัวเครื่องทั้งหมด R7			404	
24	ตรวจเช็คและทำความสะอาดวาล์ว R			10:14	
25	ตรวจเช็คและทำความสะอาดวาล์ว S			10:1	
26	ตรวจเช็คและทำความสะอาดวาล์ว T			10:08	
27	ตรวจสอบ Trip overload หากเกิดการ Trip overload			10	
28	เปลี่ยน Selector Switch ภายในตู้ควบคุม AHU		/		

Spare Part / อะไหล่ที่ใช้ภายในเดือน

หมายเลขพาร์ท	ชื่อและรายละเอียด	จำนวน	หมายเหตุ

ผู้ปฏิบัติงาน ศุภโชค(ศุภ)	ตัวแทนฝ่ายช่าง ปรัชญาภัทร์ ดุสิต
วันที่ 26/02/2026	วันที่ 26/02/2026

LH Mall & Hotel Co., Ltd.

ใบงานซ่อมบำรุง PM

หมายเลขเครื่อง	RPG-AHU-LGM-C2	Floor:LGM-AHU ROOP R2
ใบสั่งงาน	**PM26-16111**	ใบสั่งซ่อม/บำรุง - ใบสั่งซ่อม/บำรุง -
เลขที่ใบงาน	1. เปลี่ยนกรอง 2 เส้น	ระบบ/ตำแหน่ง
ชื่อระบบเครื่อง	LKS-PROMPT	ผู้ดูแลเครื่อง Terminal 21 Rama2
วันที่สร้างใบงาน	24/02/2026	ชั้น/ห้อง(โซน) Floor:LGM-Zone1
วันที่ออกใบงาน	24/02/2026	แผนก Engineering
วันที่เริ่มปฏิบัติงานจริง	26/02/2026 10:00	เวลาที่ใช้ไป 0 hr 0 min 0.01 4 hr 0 min
วันที่ปฏิบัติงานเสร็จจริง	26/02/2026 11:00	เวลาที่ใช้ไป 1 hr 0 min 0.02 4 hr 0 min
จำนวนชั่วโมง	2.00	0.03 4 hr 0 min
หมายเหตุ	ดีมาก ระบบทำงานปกติดี ผลปฏิบัติงาน: ซ่อมเสร็จ(SV) ปฏิบัติ: ศุภโชค(ศุภ)	
ชื่อผู้ตรวจการซ่อมบำรุง	RP-AHU-LGM-PR M.D-AHU	

#	Description	ค่าตรวจเช็คเดิม	ใช้/ไม่ใช้	Test/Number	การแก้ไข	ใช้เวลา
1	ตรวจสอบและทำความสะอาด Selector Switch และ ตรวจเช็ค Fuse และ Socket		/			
2	ตรวจสอบและทำความสะอาดเครื่องเป่าลมร้อน และเครื่องทำความเย็น Evapo		/			
3	ตรวจสอบ ทำความสะอาด และขันแน่นสายไฟ และขั้วต่อสายไฟ ของ Motor		/			
4	ตรวจสอบ ปรับตั้งค่าพิกัดกระแสไฟฟ้าของ Motor ให้เหมาะสมกับการใช้งาน		/			
5	ตรวจสอบการทำงานของวาล์ว และเครื่องมือวัดต่างๆ ให้อยู่ในสภาพที่ดี		/			
6	ตรวจสอบ ปรับตั้งค่า และขันน็อตยึดใบพัดลม		/			
7	ตรวจเช็ค Damper ให้ทำงานอย่างราบรื่นและปิดได้สนิท		/			
8	ตรวจสอบ และทำความสะอาด Filter ประเภท Pre filter, HEPA filter และ Carbon filter		/			
9	ตรวจสอบ และทำความสะอาด Blower และ Housing		/			
10	ตรวจสอบการทำงานของ Two way valve		/			
11	วัดค่าแรงดันไฟฟ้า			0V		
12	วัดค่ากระแสไฟฟ้า			0A		
13	วัดค่าความต้านทาน			0Ω		
14	วัดค่าความเร็วรอบ			0r		
15	วัดค่าแรงดันลมก่อน Filter			4.02MPa		
16	วัดค่าแรงดันลมหลัง Filter			3.97MPa		
17	วัดค่าแรงดันลมก่อน Coil			3.97MPa		
18	วัดค่าแรงดันลมหลัง Coil			3.95MPa		
19	ตรวจสอบการทำงานที่ Bell Chiller และ Fan VSD	ok		ok		
20	ตรวจสอบ Control การเปิดและปิดวาล์วควบคุมน้ำเย็นและลมร้อนให้ทำงานอย่างถูกต้อง		/			

LH Mall & Hotel Co., Ltd.

ใบงานซ่อมบำรุง PM

21	ตรวจเช็คและขันน็อตที่ตัวเครื่องทั้งหมด R5			400	
22	ตรวจเช็คและขันน็อตที่ตัวเครื่องทั้งหมด R7			403	
23	ตรวจเช็คและขันน็อตที่ตัวเครื่องทั้งหมด R7			404	
24	ตรวจเช็คและทำความสะอาดวาล์ว R			11:13	
25	ตรวจเช็คและทำความสะอาดวาล์ว S			11:19	
26	ตรวจเช็คและทำความสะอาดวาล์ว T			11:1	
27	ตรวจสอบ Trip overload หากเกิดการ Trip overload			11	
28	เปลี่ยน Selector Switch ภายในตู้ควบคุม AHU		/		

Spare Part / อะไหล่ที่ใช้ภายในเดือน

หมายเลขพาร์ท	ชื่อและรายละเอียด	จำนวน	หมายเหตุ

ผู้ปฏิบัติงาน ศุภโชค(ศุภ)	ตัวแทนฝ่ายช่าง ปรัชญาภัทร์ ดุสิต
วันที่ 26/02/2026	วันที่ 26/02/2026

LH Mall & Hotel Co., Ltd.

ใบงานซ่อมบำรุง PM

[illegible]	[illegible]				
[illegible]	PM20-18117		[illegible]		
[illegible]	[illegible]		[illegible]		
[illegible]	[illegible]		[illegible]	[illegible]	
[illegible]	[illegible]		[illegible]	[illegible]	
[illegible]	[illegible]		[illegible]	[illegible]	
[illegible]	[illegible]	[illegible]	[illegible]	[illegible]	
[illegible]	[illegible]	[illegible]	[illegible]	[illegible]	
[illegible]	[illegible]		[illegible]	[illegible]	
[illegible]	[illegible]				

#	Description	[illegible]	[illegible]	Text/Number	[illegible]	[illegible]
[illegible]	[illegible]		[illegible]			
[illegible]	[illegible]		[illegible]			
[illegible]	[illegible]		[illegible]			
[illegible]	[illegible]		[illegible]			
[illegible]	[illegible]		[illegible]			
[illegible]	[illegible]		[illegible]			
[illegible]	[illegible]		[illegible]			
[illegible]	[illegible]		[illegible]			
[illegible]	[illegible]		[illegible]			
[illegible]	[illegible]			[illegible]		
[illegible]	[illegible]			[illegible]		
[illegible]	[illegible]			[illegible]		
[illegible]	[illegible]			[illegible]		
[illegible]	[illegible]			[illegible]		
[illegible]	[illegible]			[illegible]		
[illegible]	[illegible]			[illegible]		
[illegible]	[illegible]			[illegible]		
[illegible]	[illegible]			[illegible]		
[illegible]	[illegible]			[illegible]		

LH Mall & Hotel Co., Ltd.

ใบงานซ่อมบำรุง PM

[illegible]	[illegible]		[illegible]		
[illegible]	[illegible]		[illegible]		
[illegible]	[illegible]		[illegible]		
[illegible]	[illegible]		[illegible]		
[illegible]	[illegible]		[illegible]		
[illegible]	[illegible]		[illegible]		
[illegible]	[illegible]		[illegible]		
[illegible]	[illegible]		[illegible]		

[illegible]	[illegible]	[illegible]	[illegible]

[illegible]	[illegible]
[illegible]	[illegible]
[illegible]	[illegible]

LH Mall & Hotel Co., Ltd.

ใบงานซ่อมบำรุง PM

[illegible]	[illegible]				
[illegible]	PM20-18123		[illegible]		
[illegible]	[illegible]		[illegible]		
[illegible]	[illegible]		[illegible]	[illegible]	
[illegible]	[illegible]		[illegible]	[illegible]	
[illegible]	[illegible]	[illegible]	[illegible]	[illegible]	
[illegible]	[illegible]	[illegible]	[illegible]	[illegible]	
[illegible]	[illegible]		[illegible]	[illegible]	
[illegible]	[illegible]				

#	[illegible]	[illegible]	[illegible]	Text/Number	[illegible]	[illegible]
[illegible]	[illegible]		[illegible]			
[illegible]	[illegible]		[illegible]			
[illegible]	[illegible]		[illegible]			
[illegible]	[illegible]		[illegible]			
[illegible]	[illegible]		[illegible]			
[illegible]	[illegible]		[illegible]			
[illegible]	[illegible]		[illegible]			
[illegible]	[illegible]		[illegible]			
[illegible]	[illegible]		[illegible]			
[illegible]	[illegible]			[illegible]		
[illegible]	[illegible]			[illegible]		
[illegible]	[illegible]			[illegible]		
[illegible]	[illegible]			[illegible]		
[illegible]	[illegible]			[illegible]		
[illegible]	[illegible]			[illegible]		
[illegible]	[illegible]			[illegible]		
[illegible]	[illegible]			[illegible]		
[illegible]	[illegible]			[illegible]		

LH Mall & Hotel Co., Ltd.

ใบงานซ่อมบำรุง PM

[illegible]	[illegible]		[illegible]		
[illegible]	[illegible]		[illegible]		
[illegible]	[illegible]		[illegible]		
[illegible]	[illegible]		[illegible]		
[illegible]	[illegible]		[illegible]		
[illegible]	[illegible]		[illegible]		
[illegible]	[illegible]		[illegible]		
[illegible]	[illegible]		[illegible]		

[illegible]	[illegible]	[illegible]	[illegible]

[illegible]	[illegible]
[illegible]	[illegible]
[illegible]	[illegible]

LH Mall & Hotel Co., Ltd.

พิมพ์ใบสั่งงาน PM

[illegible]	LM3-6HU-LEM-01	Floor:LM4-HU ROOM 07	
[illegible]	PM26-16119	[illegible]	-
[illegible]	L [illegible]	[illegible]	
[illegible]	LM3-RIGHT	[illegible]	[illegible]
[illegible]	14/01/2026	[illegible]	[illegible]
[illegible]	14/01/2026	[illegible]	[illegible]
[illegible]	15/01/2026 11:00	[illegible]	[illegible]
[illegible]	15/01/2026 11:00	[illegible]	[illegible]
[illegible]	1.00	[illegible]	[illegible]

[illegible]

#	Description	[illegible]	[illegible]	[illegible]	[illegible]	[illegible]
1	[illegible]		/			
2	[illegible]		/			
3	[illegible]		/			
4	[illegible]		/			
5	[illegible]		/			
6	[illegible]		/			
7	[illegible]		/			
8	[illegible]		/			
9	[illegible]		/			
10	[illegible]		/			
11	[illegible]			[illegible]		
12	[illegible]			[illegible]		
13	[illegible]			[illegible]		
14	[illegible]			[illegible]		
15	[illegible]			[illegible]		
16	[illegible]			[illegible]		
17	[illegible]			[illegible]		
18	[illegible]			[illegible]		
19	[illegible]	[illegible]		[illegible]		

[illegible] [illegible] [illegible] [illegible] [illegible] [illegible]

LH Mall & Hotel Co., Ltd.

พิมพ์ใบสั่งงาน PM

20	[illegible]		/			
21	[illegible]			[illegible]		
22	[illegible]			[illegible]		
23	[illegible]			[illegible]		
24	[illegible]			[illegible]		
25	[illegible]			[illegible]		
26	[illegible]			[illegible]		
27	[illegible]			[illegible]		
28	[illegible]		/			

[illegible]

[illegible]	[illegible]	[illegible]	[illegible]

[illegible] [illegible] [illegible] [illegible] [illegible] [illegible]

LH Mall & Hotel Co., Ltd.

พิมพ์ใบสั่งงาน PM

[illegible]	LM3-6HU-1	Floor:LM3 Room	
[illegible]	PM26-10000	[illegible]	-
[illegible]	L [illegible]	[illegible]	
[illegible]	LM3-RIGHT	[illegible]	[illegible]
[illegible]	14/01/2026	[illegible]	[illegible]
[illegible]	14/01/2026	[illegible]	[illegible]
[illegible]	15/01/2026 09:00	[illegible]	[illegible]
[illegible]	15/01/2026 20:00	[illegible]	[illegible]
[illegible]	1.00	[illegible]	[illegible]

[illegible]

#	Description	[illegible]	[illegible]	[illegible]	[illegible]	[illegible]
1	[illegible]		/			
2	[illegible]		/			
3	[illegible]		/			
4	[illegible]		/			
5	[illegible]		/			
6	[illegible]		/			
7	[illegible]		/			
8	[illegible]		/			
9	[illegible]		/			
10	[illegible]		/			
11	[illegible]			[illegible]		
12	[illegible]			[illegible]		
13	[illegible]			[illegible]		
14	[illegible]			[illegible]		
15	[illegible]			[illegible]		
16	[illegible]			[illegible]		
17	[illegible]			[illegible]		
18	[illegible]			[illegible]		
19	[illegible]	[illegible]		[illegible]		

[illegible] [illegible] [illegible] [illegible] [illegible] [illegible]

LH Mall & Hotel Co., Ltd.

พิมพ์ใบสั่งงาน PM

20	[illegible]		/			
21	[illegible]			[illegible]		
22	[illegible]			[illegible]		
23	[illegible]			[illegible]		
24	[illegible]			[illegible]		
25	[illegible]			[illegible]		
26	[illegible]			[illegible]		
27	[illegible]			[illegible]		
28	[illegible]		/			

[illegible]

[illegible]	[illegible]	[illegible]	[illegible]

[illegible] [illegible] [illegible] [illegible] [illegible] [illegible]

LHMH

LH Mall & Hotel Co., Ltd.

ทีมงานซ่อมงาน PM

[illegible]	RH3-FAL-1	Floor:06-FAL/Room:	
[illegible]	PM20-20004	[illegible]	
[illegible]	1. [illegible]	[illegible]	
[illegible]	RM-PROMT	[illegible]	Tenant 11 Floor
[illegible]	04/02/2020	[illegible]	Floor 06 Zone B
[illegible]	04/02/2020	[illegible]	Engineering
[illegible]	13/02/2020 18:01	[illegible] 1 hr 3 min	[illegible] 8 hr 3 min
[illegible]	13/02/2020 18:01	[illegible] 8 hr 34 min	[illegible] 8 hr 3 min
[illegible]	0.00	[illegible]	8 hr 3 min
[illegible]	[illegible]		
[illegible]	PM-ME/-04/20-PM AC-040		

#	Description	[illegible]	[illegible]	Part/Number	[illegible]	[illegible]
1	[illegible]		/			
2	[illegible]		/			
3	[illegible]		/			
4	[illegible]		/			
5	[illegible]		/			
6	[illegible]		/			
7	[illegible]		/			
8	[illegible]		/			
9	[illegible]		/			
10	[illegible]		/			
11	[illegible]			[illegible]		
12	[illegible]			[illegible]		
13	[illegible]			[illegible]		
14	[illegible]			[illegible]		
15	[illegible]			[illegible]		
16	[illegible]			[illegible]		
17	[illegible]			[illegible]		
18	[illegible]			[illegible]		
19	[illegible]	[illegible]		[illegible]		

[illegible] [illegible] [illegible] [illegible] [illegible] [illegible]

LHMH

LH Mall & Hotel Co., Ltd.

ทีมงานซ่อมงาน PM

19	[illegible]		/		
20	[illegible]			[illegible]	
21	[illegible]			[illegible]	
22	[illegible]			[illegible]	
23	[illegible]			[illegible]	
24	[illegible]			[illegible]	
25	[illegible]			[illegible]	
26	[illegible]			[illegible]	
27	[illegible]			[illegible]	
28	[illegible]		/		

Spare Part / [illegible]

[illegible]	[illegible]	[illegible]	[illegible]

[illegible] [illegible]	[illegible] [illegible]
Tel: 02/[illegible]	Tel: 02/[illegible]

[illegible] [illegible] [illegible] [illegible] [illegible] [illegible]

LHMH

LH Mall & Hotel Co., Ltd.

ทีมงานซ่อมงาน PM

[illegible]	RH3-FAL-1	Floor:06-FAL/Room:	
[illegible]	PM20-20072	[illegible]	
[illegible]	1. [illegible]	[illegible]	
[illegible]	RM-PROMT	[illegible]	Tenant 11 Floor
[illegible]	04/02/2020	[illegible]	Floor 06 Zone B
[illegible]	04/02/2020	[illegible]	Engineering
[illegible]	20/02/2020 16:40	[illegible] 1 hr 5 min	[illegible] 8 hr 3 min
[illegible]	21/02/2020 11:35	[illegible] 8 hr 57 min	[illegible] 8 hr 3 min
[illegible]	1.00	[illegible]	8 hr 3 min
[illegible]	[illegible]		
[illegible]	PM-ME/-02/20-PM AC-041		

#	Description	[illegible]	[illegible]	Part/Number	[illegible]	[illegible]
1	[illegible]		/			
2	[illegible]		/			
3	[illegible]		/			
4	[illegible]		/			
5	[illegible]		/			
6	[illegible]		/			
7	[illegible]		/			
8	[illegible]		/			
9	[illegible]		/			
10	[illegible]		/			
11	[illegible]			[illegible]		
12	[illegible]			[illegible]		
13	[illegible]			[illegible]		
14	[illegible]			[illegible]		
15	[illegible]			[illegible]		
16	[illegible]			[illegible]		
17	[illegible]			[illegible]		
18	[illegible]			[illegible]		
19	[illegible]	[illegible]		[illegible]		

[illegible] [illegible] [illegible] [illegible] [illegible] [illegible]

LHMH

LH Mall & Hotel Co., Ltd.

ทีมงานซ่อมงาน PM

19	[illegible]		/		
20	[illegible]			[illegible]	
21	[illegible]			[illegible]	
22	[illegible]			[illegible]	
23	[illegible]			[illegible]	
24	[illegible]			[illegible]	
25	[illegible]			[illegible]	
26	[illegible]			[illegible]	
27	[illegible]			[illegible]	
28	[illegible]		/		

Spare Part / [illegible]

[illegible]	[illegible]	[illegible]	[illegible]

[illegible] [illegible]	[illegible] [illegible]
Tel: 02/[illegible]	Tel: 02/[illegible]

[illegible] [illegible] [illegible] [illegible] [illegible] [illegible]

LHMH

LH Mall & Hotel Co., Ltd.

ใบงานซ่อมบำรุง PM

[illegible]	LM3-PMJ-4	Floor06-PMJ Room			
[illegible]	PM26-200878		[illegible]		
[illegible]	[illegible]		[illegible]		
[illegible]	[illegible]		[illegible]	[illegible]	
[illegible]	[illegible]		[illegible]		
[illegible]	[illegible]		[illegible]		
[illegible]	[illegible]	[illegible]	[illegible]		
[illegible]	[illegible]	[illegible]	[illegible]		
[illegible]	[illegible]		[illegible]		

[illegible]

#	Description	[illegible]	[illegible]	Test Number	[illegible]	[illegible]
1	[illegible]		/			
1	[illegible]		/			
2	[illegible]		/			
4	[illegible]		/			
5	[illegible]		/			
6	[illegible]		/			
7	[illegible]		/			
8	[illegible]		/			
9	[illegible]		/			
10	[illegible]		/			
11	[illegible]			[illegible]		
12	[illegible]			[illegible]		
13	[illegible]			[illegible]		
14	[illegible]			[illegible]		
15	[illegible]			[illegible]		
16	[illegible]			[illegible]		
17	[illegible]			[illegible]		
18	[illegible]			[illegible]		
19	[illegible]	[illegible]		[illegible]		

[illegible]

LHMH

LH Mall & Hotel Co., Ltd.

ใบงานซ่อมบำรุง PM

20	[illegible]		/			
21	[illegible]			[illegible]		
22	[illegible]			[illegible]		
23	[illegible]			[illegible]		
24	[illegible]			[illegible]		
25	[illegible]			[illegible]		
26	[illegible]			[illegible]		
27	[illegible]			[illegible]		
28	[illegible]		/			

Spare Part / [illegible]

[illegible]	[illegible]	[illegible]	[illegible]

[illegible]	[illegible]
[illegible]	[illegible]

[illegible]

LHMH

LH Mall & Hotel Co., Ltd.

ใบงานซ่อมบำรุง PM

[illegible]	LM3-PMJ-5	Floor06-PMJ Room			
[illegible]	PM26-200884		[illegible]		
[illegible]	[illegible]		[illegible]		
[illegible]	[illegible]		[illegible]	[illegible]	
[illegible]	[illegible]		[illegible]		
[illegible]	[illegible]		[illegible]		
[illegible]	[illegible]	[illegible]	[illegible]		
[illegible]	[illegible]	[illegible]	[illegible]		
[illegible]	[illegible]		[illegible]		

[illegible]

#	Description	[illegible]	[illegible]	Test Number	[illegible]	[illegible]
1	[illegible]		/			
2	[illegible]		/			
3	[illegible]		/			
4	[illegible]		/			
5	[illegible]		/			
6	[illegible]		/			
7	[illegible]		/			
8	[illegible]		/			
9	[illegible]		/			
10	[illegible]		/			
11	[illegible]			[illegible]		
12	[illegible]			[illegible]		
13	[illegible]			[illegible]		
14	[illegible]			[illegible]		
15	[illegible]			[illegible]		
16	[illegible]			[illegible]		
17	[illegible]			[illegible]		
18	[illegible]			[illegible]		
19	[illegible]	[illegible]		[illegible]		

[illegible]

LHMH

LH Mall & Hotel Co., Ltd.

ใบงานซ่อมบำรุง PM

20	[illegible]		/			
21	[illegible]			[illegible]		
22	[illegible]			[illegible]		
23	[illegible]			[illegible]		
24	[illegible]			[illegible]		
25	[illegible]			[illegible]		
26	[illegible]			[illegible]		
27	[illegible]			[illegible]		
28	[illegible]		/			

Spare Part / [illegible]

[illegible]	[illegible]	[illegible]	[illegible]

[illegible]	[illegible]
[illegible]	[illegible]

[illegible]

LH Mall & Hotel Co., Ltd.

ใบสั่งงาน PM

#	Description					
1						
2						
3						
4						
5						
6						
7						
8						
9						
10						
11						
12						
13						
14						
15						
16						
17						
18						
19						

LH Mall & Hotel Co., Ltd.

ใบสั่งงาน PM

19					
21					
22					
23					
24					
25					
26					
27					
28					

LH Mall & Hotel Co., Ltd.

ใบสั่งงาน PM

LH Mall & Hotel Co., Ltd.

ใบสั่งงาน PM

LHMH

LH Mall & Hotel Co., Ltd.

ทีมงานซ่อมบำรุง PM

[illegible]	RP3-AHU-1-12	Floor01-AHU ROOM 12	
[illegible]	PM26-15830	[illegible]	
[illegible]	1. [illegible]	[illegible]	
[illegible]	[illegible]	[illegible]	Terminal 21 Korat
[illegible]	11/04/2026	[illegible]	Floor 01 Zone A
[illegible]	11/04/2026	[illegible]	Engineering
[illegible]	11/04/2026 11:00	[illegible]	01
[illegible]	11/04/2026 11:00	[illegible]	01
[illegible]	1.00		0.0

#	Description	[illegible]	[illegible]	Text/Number	[illegible]	[illegible]
1	[illegible]		/			
2	[illegible]		/			
3	[illegible]		/			
4	[illegible]		/			
5	[illegible]		/			
6	[illegible]		/			
7	[illegible]		/			
8	[illegible]		/			
9	[illegible]		/			
10	[illegible]		/			
11	[illegible]			[illegible]		
12	[illegible]			[illegible]		
13	[illegible]			[illegible]		
14	[illegible]			[illegible]		
15	[illegible]			[illegible]		
16	[illegible]			[illegible]		
17	[illegible]			[illegible]		
18	[illegible]			[illegible]		
19	[illegible]	[illegible]		[illegible]		
20	[illegible]		/			

LHMH

LH Mall & Hotel Co., Ltd.

ทีมงานซ่อมบำรุง PM

11	[illegible]			[illegible]	
12	[illegible]			[illegible]	
13	[illegible]			[illegible]	
14	[illegible]			[illegible]	
15	[illegible]			[illegible]	
16	[illegible]			[illegible]	
17	[illegible]			[illegible]	
18	[illegible]		/		

Spare Part / [illegible]

[illegible]	[illegible]	[illegible]	[illegible]

[illegible]	[illegible]
วันที่ 01/05/2026	วันที่ [illegible]

LHMH

LH Mall & Hotel Co., Ltd.

ทีมงานซ่อมบำรุง PM

[illegible]	RP3-AHU-1-17	Floor01-AHU ROOM 17	
[illegible]	PM26-15826	[illegible]	
[illegible]	1. [illegible]	[illegible]	
[illegible]	[illegible]	[illegible]	Terminal 21 Korat
[illegible]	11/04/2026	[illegible]	Floor 01 Zone B
[illegible]	11/04/2026	[illegible]	Engineering
[illegible]	11/04/2026 09:00	[illegible]	01
[illegible]	11/04/2026 09:00	[illegible]	01
[illegible]	1.00		0.0

#	Description	[illegible]	[illegible]	Text/Number	[illegible]	[illegible]
1	[illegible]		/			
2	[illegible]		/			
3	[illegible]		/			
4	[illegible]		/			
5	[illegible]		/			
6	[illegible]		/			
7	[illegible]		/			
8	[illegible]		/			
9	[illegible]		/			
10	[illegible]		/			
11	[illegible]			[illegible]		
12	[illegible]			[illegible]		
13	[illegible]			[illegible]		
14	[illegible]			[illegible]		
15	[illegible]			[illegible]		
16	[illegible]			[illegible]		
17	[illegible]			[illegible]		
18	[illegible]			[illegible]		
19	[illegible]	[illegible]		[illegible]		
20	[illegible]		/			

LHMH

LH Mall & Hotel Co., Ltd.

ทีมงานซ่อมบำรุง PM

21	[illegible]			[illegible]	
22	[illegible]			[illegible]	
23	[illegible]			[illegible]	
24	[illegible]			[illegible]	
25	[illegible]			[illegible]	
26	[illegible]			[illegible]	
27	[illegible]			[illegible]	
28	[illegible]		/		

Spare Part / [illegible]

[illegible]	[illegible]	[illegible]	[illegible]

[illegible]	[illegible]
วันที่ 01/05/2026	วันที่ [illegible]

LH Mall & Hotel Co., Ltd.

ใบงานซ่อมบำรุง PM

[illegible]	[illegible]				
[illegible]	PM26-15811		[illegible]		
[illegible]	1. [illegible] 2 [illegible]		[illegible]		
[illegible]	RNI-PROMPT		[illegible]	Terminal 21 Rama2	
[illegible]	11/04/2026		[illegible]	Floor 01 Zone B	
[illegible]	11/04/2026		[illegible]	Engineering	
[illegible]	11/04/2026 10:00	[illegible]	5 hr 0 min	[illegible]	8 hr 0 min
[illegible]	11/04/2026 16:00	[illegible]	1 hr 0 min	[illegible]	8 hr 0 min
[illegible]	0.00			[illegible]	8 hr 0 min
[illegible]	[illegible] (PM) [illegible] (PM) [illegible] (PM)				
[illegible]	PM-AHU-01(Dir. PM AC AHU)				

#	Description	[illegible]	[illegible]	Text/Number	[illegible]	[illegible]
1	[illegible]		/			
2	[illegible]		/			
3	[illegible]		/			
4	[illegible]		/			
5	[illegible]		/			
6	[illegible]		/			
7	[illegible]		/			
8	[illegible]		/			
9	[illegible] Blower sun Housing		/			
10	[illegible]		/			
11	[illegible]			48		
12	[illegible]			70		
13	[illegible]			84		
14	[illegible]			83		
15	[illegible]			0.0134		
16	[illegible]			0.0134		
17	[illegible]			0.0132		
18	[illegible]			0.0133		
19	[illegible]	N		45		
20	[illegible]		/			

[illegible] [illegible] [illegible] [illegible] 11/04/2026 [illegible] [illegible] 7 [illegible] 120

LH Mall & Hotel Co., Ltd.

ใบงานซ่อมบำรุง PM

11	[illegible]		48		
12	[illegible]		48		
13	[illegible]		48		
14	[illegible]		0.00		
15	[illegible]		0.00		
16	[illegible]		0.00		
17	[illegible]		0.00		
18	[illegible]		0		
19	[illegible] Solenoid Switch [illegible] AUTO	/			

Spare Part / [illegible]

[illegible]	[illegible]	[illegible]	[illegible]

[illegible] [illegible] (PM)	[illegible] [illegible]
วันที่ 11/04/2026	วันที่ [illegible]

[illegible] [illegible] [illegible] [illegible] 11/04/2026 [illegible] [illegible] 8 [illegible] 120

LH Mall & Hotel Co., Ltd.

ใบงานซ่อมบำรุง PM

[illegible]	PM26-15816		[illegible]		
[illegible]	1. [illegible] 2 [illegible]		[illegible]		
[illegible]	RNI-PROMPT		[illegible]	Terminal 21 Rama2	
[illegible]	11/04/2026		[illegible]	Floor 01 Zone B	
[illegible]	11/04/2026		[illegible]	Engineering	
[illegible]	11/04/2026 16:00	[illegible]	5 hr 0 min	[illegible]	8 hr 0 min
[illegible]	11/04/2026 17:00	[illegible]	1 hr 0 min	[illegible]	8 hr 0 min
[illegible]	0.00			[illegible]	8 hr 0 min
[illegible]	[illegible] (PM) [illegible] (PM) [illegible] (PM)				
[illegible]	PM-AHU-01(Dir. PM AC AHU)				

#	Description	[illegible]	[illegible]	Text/Number	[illegible]	[illegible]
1	[illegible]		/			
2	[illegible]		/			
3	[illegible]		/			
4	[illegible]		/			
5	[illegible]		/			
6	[illegible]		/			
7	[illegible]		/			
8	[illegible]		/			
9	[illegible] Blower sun Housing		/			
10	[illegible]		/			
11	[illegible]			48		
12	[illegible]			70		
13	[illegible]			84		
14	[illegible]			83		
15	[illegible]			0.0134		
16	[illegible]			0.0134		
17	[illegible]			0.0132		
18	[illegible]			0.0133		
19	[illegible]	N		45		
20	[illegible]		/			

[illegible] [illegible] [illegible] [illegible] 11/04/2026 [illegible] [illegible] 9 [illegible] 120

LH Mall & Hotel Co., Ltd.

ใบงานซ่อมบำรุง PM

11	[illegible]		48		
12	[illegible]		48		
13	[illegible]		48		
14	[illegible]		0.00		
15	[illegible]		0.00		
16	[illegible]		0.00		
17	[illegible]		0		
18	[illegible] Solenoid Switch [illegible] AUTO	/			

Spare Part / [illegible]

[illegible]	[illegible]	[illegible]	[illegible]

[illegible] [illegible] (PM)	[illegible] [illegible]
วันที่ 11/04/2026	วันที่ [illegible]
[illegible] วันที่ 11/04/2026	

[illegible] [illegible] [illegible] [illegible] 11/04/2026 [illegible] [illegible] 10 [illegible] 120

LHMH

LH Mall & Hotel Co., Ltd.

ทีมงานซ่อมบำรุง PM

เลขที่เอกสารใบสั่งงาน	BM3-AHU-1-42	Floor:01-AHU ROOM 04	
ใบสั่งงาน	**PM26-15824**	ใบสั่งซื้อ/บริการ	
เลขที่ใบสั่งซื้อ		เลขที่สัญญา	
ชื่อผู้ขอซ่อมบำรุง	BRS-PROMPT	สถานที่ปฏิบัติงาน	Terminal 21 Rama3
วันที่ขอซ่อมบำรุง	15/04/2026	ชั้นของ(ใหญ่)	Floor 01 Zone 0
วันที่ปฏิบัติงานจริง	15/04/2026	แผนก	Engineering
วันที่ปฏิบัติงานจริง	15/04/2026 15:00	เวลาปฏิบัติ 0.0 ชม.	001 Chr 0 min
วันที่ปฏิบัติงานเสร็จสิ้น	15/04/2026 16:00	เวลาซ่อมบำรุงจริง 1.0 ชม.	001 Chr 0 min
ค่าใช้จ่ายอื่น	0.00	003	Chr 0 min

ผู้ปฏิบัติงาน: [illegible]
[illegible]
[illegible]

ชื่อผู้ขอซ่อมบำรุง: PM-AHU-BLDG PM-ACMU

#	Description	ผลการตรวจสอบ	Tick/Cross	Test/Number	การวัดค่า	Tolerance
1	[illegible]		/			
2	[illegible]		/			
3	[illegible]		/			
4	[illegible]		/			
5	[illegible]		/			
6	[illegible]		/			
7	[illegible]		/			
8	[illegible]		/			
9	[illegible]		/			
10	[illegible]		/			
11	[illegible]			4		
12	[illegible]			70		
13	[illegible]			4		
14	[illegible]			0		
15	Sa Flow [illegible] Filter			4110		
16	Sa Flow [illegible] Filter			3194		
17	Sa Flow [illegible] Coil			2104		
18	Sa Flow [illegible] Coil			3196		
19	[illegible]	No		0		
20	[illegible]		/			

[illegible] [illegible] [illegible] [illegible] หน้า 11 จาก 126

LHMH

LH Mall & Hotel Co., Ltd.

ทีมงานซ่อมบำรุง PM

21	[illegible]			402		
22	[illegible]			402		
23	[illegible]			401		
24	[illegible]			1029		
25	[illegible]			1129		
26	[illegible]			1116		
27	[illegible]			10		
28	[illegible] Selector Switch [illegible] AHU		/			

Spare Part / อะไหล่ที่ใช้งานซ่อมบำรุง

ชื่ออะไหล่...	ชื่อผลิตภัณฑ์...	จำนวน	หมายเหตุ

ผู้ปฏิบัติงาน: [illegible]	ผู้ตรวจรับงาน: [illegible]
วันที่: 01/05/2026	วันที่: 06/05/2026

[illegible] [illegible] [illegible] [illegible] หน้า 12 จาก 126

LHMH

LH Mall & Hotel Co., Ltd.

ทีมงานซ่อมบำรุง PM

เลขที่เอกสารใบสั่งงาน	BM3-AHU-1-57	Floor:01-AHU ROOM 07	
ใบสั่งงาน	**PM26-15830**	ใบสั่งซื้อ/บริการ	
เลขที่ใบสั่งซื้อ		เลขที่สัญญา	
ชื่อผู้ขอซ่อมบำรุง	BRS-PROMPT	สถานที่ปฏิบัติงาน	Terminal 21 Rama3
วันที่ขอซ่อมบำรุง	15/04/2026	ชั้นของ(ใหญ่)	Floor 01 Zone 0
วันที่ปฏิบัติงานจริง	15/04/2026	แผนก	Engineering
วันที่ปฏิบัติงานจริง	15/04/2026 16:00	เวลาปฏิบัติ 0.0 ชม.	001 Chr 0 min
วันที่ปฏิบัติงานเสร็จสิ้น	15/04/2026 17:00	เวลาซ่อมบำรุงจริง 1.0 ชม.	001 Chr 0 min
ค่าใช้จ่ายอื่น	0.00	003	Chr 0 min

ผู้ปฏิบัติงาน: [illegible]
[illegible]
[illegible]

ชื่อผู้ขอซ่อมบำรุง: PM-AHU-BLDG PM-ACMU

#	Description	ผลการตรวจสอบ	Tick/Cross	Test/Number	การวัดค่า	Tolerance
1	[illegible]		/			
2	[illegible]		/			
3	[illegible]		/			
4	[illegible]		/			
5	[illegible]		/			
6	[illegible]		/			
7	[illegible]		/			
8	[illegible]		/			
9	[illegible]		/			
10	[illegible]		/			
11	[illegible]			4		
12	[illegible]			70		
13	[illegible]			4		
14	[illegible]			0		
15	Sa Flow [illegible] Filter			2133		
16	Sa Flow [illegible] Filter			2402		
17	Sa Flow [illegible] Coil			2104		
18	Sa Flow [illegible] Coil			2109		
19	[illegible]	No		0		
20	[illegible]		/			

[illegible] [illegible] [illegible] [illegible] หน้า 13 จาก 126

LHMH

LH Mall & Hotel Co., Ltd.

ทีมงานซ่อมบำรุง PM

21	[illegible]			402		
22	[illegible]			402		
23	[illegible]			401		
24	[illegible]			1.5		
25	[illegible]			2.3		
26	[illegible]			0.9		
27	[illegible]			12		
28	[illegible] Selector Switch [illegible] AHU		/			

Spare Part / อะไหล่ที่ใช้งานซ่อมบำรุง

ชื่ออะไหล่...	ชื่อผลิตภัณฑ์...	จำนวน	หมายเหตุ

ผู้ปฏิบัติงาน: [illegible]	ผู้ตรวจรับงาน: [illegible]
วันที่: 01/05/2026	วันที่: 06/05/2026

ค่าใช้จ่าย

วันที่: 01/05/2026

[illegible] [illegible] [illegible] [illegible] หน้า 14 จาก 126

LH Mall & Hotel Co., Ltd.

ใบงานซ่อมงาน PM

[illegible]	RH3-AH.J-2-08	Place: AHU ROOM R2			
[illegible]	PM26-15836		[illegible]		
[illegible]	1, [illegible]		[illegible]		
[illegible]	RH3-PM26PP		[illegible]	Terminal 21 Rama2	
[illegible]	11/04/2026		[illegible]	Floor 02 Zone A	
[illegible]	11/04/2026		[illegible]	Engineering	
[illegible]	17/04/2026 10:00	[illegible]	0 hr 0 min	[illegible]	0 hr 0 min
[illegible]	17/04/2026 11:00	[illegible]	0 hr 30 min	[illegible]	0 hr 0 min
[illegible]	0.00			[illegible]	0 hr 0 min
[illegible]	[illegible] (PM) [illegible] (PM) [illegible] (PM)				
[illegible]	PM-AHU-01/02/03/04/05/06				

#	Description	[illegible]	[illegible]	Tool/Number	[illegible]	[illegible]
1	[illegible]		/			
2	[illegible]		/			
3	[illegible]		/			
4	[illegible]		/			
5	[illegible]		/			
6	[illegible]		/			
7	[illegible]		/			
8	[illegible]		/			
9	[illegible]		/			
10	[illegible]		/			
11	[illegible]			40		
12	[illegible]			73		
13	[illegible]			74		
14	[illegible]			79		
15	In Flow [illegible] Filter			[illegible]		
16	In Flow [illegible] Filter			[illegible]		
17	In Flow [illegible] Oil			[illegible]		
18	In Flow [illegible] Oil			[illegible]		
19	[illegible]	No		40		
20	[illegible]		/			

[illegible] [illegible] [illegible] [illegible] [illegible] [illegible]

LH Mall & Hotel Co., Ltd.

ใบงานซ่อมงาน PM

21	[illegible]			402		
22	[illegible]			402		
23	[illegible]			401		
24	[illegible]			[illegible]		
25	[illegible]			[illegible]		
26	[illegible]			[illegible]		
27	[illegible]			74		
28	[illegible]		/			

Spare Part / [illegible]

[illegible]	[illegible]	[illegible]	[illegible]

[illegible] [illegible] (PM)	[illegible] [illegible]
Date: 11/05/2026	Date: 04/05/2026

[illegible] [illegible] [illegible] [illegible] [illegible] [illegible]

LH Mall & Hotel Co., Ltd.

ใบงานซ่อมงาน PM

[illegible]	RH3-AH.J-2-13	Place: AHU ROOM R2			
[illegible]	PM26-15842		[illegible]		
[illegible]	1, [illegible]		[illegible]		
[illegible]	RH3-PM26PP		[illegible]	Terminal 21 Rama2	
[illegible]	11/04/2026		[illegible]	Floor 02 Zone A	
[illegible]	11/04/2026		[illegible]	Engineering	
[illegible]	18/04/2026 10:00	[illegible]	0 hr 0 min	[illegible]	0 hr 0 min
[illegible]	18/04/2026 10:00	[illegible]	1 hr 0 min	[illegible]	0 hr 0 min
[illegible]	0.00			[illegible]	0 hr 0 min
[illegible]	[illegible] (PM) [illegible] (PM) [illegible] (PM)				
[illegible]	PM-AHU-01/02/03/04/05/06				

#	Description	[illegible]	[illegible]	Tool/Number	[illegible]	[illegible]
1	[illegible]		/			
2	[illegible]		/			
3	[illegible]		/			
4	[illegible]		/			
5	[illegible]		/			
6	[illegible]		/			
7	[illegible]		/			
8	[illegible]		/			
9	[illegible]		/			
10	[illegible]		/			
11	[illegible]			40		
12	[illegible]			73		
13	[illegible]			74		
14	[illegible]			79		
15	In Flow [illegible] Filter			[illegible]		
16	In Flow [illegible] Filter			[illegible]		
17	In Flow [illegible] Oil			[illegible]		
18	In Flow [illegible] Oil			[illegible]		
19	[illegible]	No		40		
20	[illegible]		/			

[illegible] [illegible] [illegible] [illegible] [illegible] [illegible]

LH Mall & Hotel Co., Ltd.

ใบงานซ่อมงาน PM

21	[illegible]			402		
22	[illegible]			402		
23	[illegible]			401		
24	[illegible]			[illegible]		
25	[illegible]			[illegible]		
26	[illegible]			50		
27	[illegible]			74		
28	[illegible]		/			

Spare Part / [illegible]

[illegible]	[illegible]	[illegible]	[illegible]

[illegible] [illegible] (PM)	[illegible] [illegible]
Date: 11/05/2026	Date: 04/05/2026

[illegible] [illegible] [illegible] [illegible] [illegible] [illegible]

LHMH

LH Mall & Hotel Co., Ltd.

ศูนย์ใบสั่งงาน PM

[illegible]	RMD-AHU-2-25	Floor(G-4H) ROOM R4	
ใบสั่งงาน	**PM26-15848**	ใบสั่งซื้อ/บริการ	
[illegible]	1. [illegible]	[illegible]	
[illegible]	RMD-PROMPT	[illegible]	Terminal 21 Rama2
[illegible]	11/04/2026	[illegible]	Floor G Zone B
[illegible]	11/04/2026	[illegible]	Engineering
[illegible]	18/04/2026 10:00	[illegible] 1 hr 0 min	01 1 hr 0 min
[illegible]	18/04/2026 11:00	[illegible] 1 hr 0 min	02 1 hr 0 min
[illegible]	0.00		03 1 hr 0 min
[illegible]	[illegible]		
[illegible]	PM-MD-01/01 PM AC-R4		

#	Description	[illegible]	ใช้/ไม่ใช้	Text/Number	[illegible]	[illegible]
1	[illegible]		/			
2	[illegible]		/			
3	[illegible]		/			
4	[illegible]		/			
5	[illegible]		/			
6	[illegible]		/			
7	[illegible]		/			
8	[illegible]		/			
9	[illegible]		/			
10	[illegible]		/			
11	[illegible]			48		
12	[illegible]			70		
13	[illegible]			5		
14	[illegible]			75		
15	[illegible]			[illegible]		
16	[illegible]			[illegible]		
17	[illegible]			[illegible]		
18	[illegible]			[illegible]		
19	[illegible]	No		40		
20	[illegible]		/			

[illegible] [illegible] [illegible] [illegible] หน้า 19 จาก 126

LHMH

LH Mall & Hotel Co., Ltd.

ศูนย์ใบสั่งงาน PM

11	[illegible]			402		
12	[illegible]			402		
13	[illegible]			402		
14	[illegible]			9.12		
15	[illegible]			8.67		
16	[illegible]			9.5		
17	[illegible]			14		
18	[illegible]		/			

Spare Part / [illegible]

[illegible]	[illegible]	[illegible]	[illegible]

[illegible]	[illegible]
วันที่ 01/05/2026	วันที่ 04/05/2026

[illegible] [illegible] [illegible] [illegible] หน้า 20 จาก 126

LHMH

LH Mall & Hotel Co., Ltd.

ศูนย์ใบสั่งงาน PM

[illegible]	RMD-AHU-2-24	Floor(G-4H) ROOM R4	
ใบสั่งงาน	**PM26-15854**	ใบสั่งซื้อ/บริการ	
[illegible]	1. [illegible]	[illegible]	
[illegible]	RMD-PROMPT	[illegible]	Terminal 21 Rama2
[illegible]	11/04/2026	[illegible]	Floor G Zone B
[illegible]	11/04/2026	[illegible]	Engineering
[illegible]	18/04/2026 09:00	[illegible] 1 hr 0 min	01 1 hr 0 min
[illegible]	18/04/2026 10:00	[illegible] 1 hr 0 min	02 1 hr 0 min
[illegible]	0.00		03 1 hr 0 min
[illegible]	[illegible]		
[illegible]	PM-MD-01/01 PM AC-R4		

#	Description	[illegible]	ใช้/ไม่ใช้	Text/Number	[illegible]	[illegible]
1	[illegible]		/			
2	[illegible]		/			
3	[illegible]		/			
4	[illegible]		/			
5	[illegible]		/			
6	[illegible]		/			
7	[illegible]		/			
8	[illegible]		/			
9	[illegible]		/			
10	[illegible]		/			
11	[illegible]			48		
12	[illegible]			70		
13	[illegible]			5		
14	[illegible]			75		
15	[illegible]			[illegible]		
16	[illegible]			[illegible]		
17	[illegible]			[illegible]		
18	[illegible]			[illegible]		
19	[illegible]	No		40		
20	[illegible]		/			

[illegible] [illegible] [illegible] [illegible] หน้า 21 จาก 126

LHMH

LH Mall & Hotel Co., Ltd.

ศูนย์ใบสั่งงาน PM

11	[illegible]			402		
12	[illegible]			402		
13	[illegible]			402		
14	[illegible]			9.12		
15	[illegible]			9.67		
16	[illegible]			9.5		
17	[illegible]			12		
18	[illegible]		/			

Spare Part / [illegible]

[illegible]	[illegible]	[illegible]	[illegible]

[illegible]	[illegible]
วันที่ 01/05/2026	วันที่ 04/05/2026

[illegible] [illegible] [illegible] [illegible] หน้า 22 จาก 126

LHMH

LH Mall & Hotel Co., Ltd.

ทีมงานใบสั่งงาน PM

[illegible]	BMS-AHU-2-31	Floor:ID-AHU ROOM B6	
[illegible]	PM26-15868	[illegible]	
[illegible]	1. เปิดเครื่อง 2 เดือน	[illegible]	
[illegible]	KM-PROMPT	[illegible]	Terminal 21 Korat
[illegible]	11/04/2026	[illegible]	Floor ID Zone B
[illegible]	11/04/2026	[illegible]	Engineering
[illegible]	18/04/2026 12:00	[illegible] 0 hr 0 min	[illegible] 0 hr 0 min
[illegible]	18/04/2026 14:00	[illegible] 0 hr 0 min	[illegible] 0 hr 0 min
[illegible]	0.00	[illegible]	0 hr 0 min
[illegible]	[illegible]		

[illegible] PM-AHU-01/01 PM AC-AHU

#	Description	[illegible]	[illegible]	Tool/Member	[illegible]	[illegible]
1	[illegible]		/			
2	[illegible]		/			
3	[illegible]		/			
4	[illegible]		/			
5	[illegible]		/			
6	[illegible]		/			
7	[illegible]		/			
8	[illegible]		/			
9	[illegible]		/			
10	[illegible]		/			
11	[illegible]			40		
12	[illegible]			70		
13	[illegible]			75		
14	[illegible]			75		
15	[illegible]			[illegible]		
16	[illegible]			[illegible]		
17	[illegible]			[illegible]		
18	[illegible]			[illegible]		
19	[illegible]	No		40		
20	[illegible]		/			

[illegible] [illegible] [illegible] [illegible] หน้า 23 จาก 126

LHMH

LH Mall & Hotel Co., Ltd.

ทีมงานใบสั่งงาน PM

22	[illegible]		[illegible]		
23	[illegible]		[illegible]		
24	[illegible]		[illegible]		
25	[illegible]		[illegible]		
26	[illegible]		[illegible]		
27	[illegible]		[illegible]		
28	[illegible]	/			

Spare Part / อะไหล่ที่ต้องเปลี่ยน

[illegible]	[illegible]	[illegible]	[illegible]

[illegible]	[illegible]
วันที่ 01/05/2026	วันที่ 04/05/2026

[illegible] [illegible] [illegible] [illegible] หน้า 24 จาก 126

LHMH

LH Mall & Hotel Co., Ltd.

ทีมงานใบสั่งงาน PM

[illegible]	BMS-AHU-2-38	Floor:G-AHU ROOM B6	
[illegible]	PM26-15866	[illegible]	
[illegible]	1. เปิดเครื่อง 2 เดือน	[illegible]	
[illegible]	KM-PROMPT	[illegible]	Terminal 21 Korat
[illegible]	11/04/2026	[illegible]	Floor G Zone B
[illegible]	11/04/2026	[illegible]	Engineering
[illegible]	18/04/2026 10:00	[illegible] 0 hr 0 min	[illegible] 0 hr 0 min
[illegible]	18/04/2026 12:00	[illegible] 0 hr 0 min	[illegible] 0 hr 0 min
[illegible]	0.00	[illegible]	0 hr 0 min
[illegible]	[illegible]		

[illegible] PM-AHU-01/01 PM AC-AHU

#	Description	[illegible]	[illegible]	Tool/Member	[illegible]	[illegible]
1	[illegible]		/			
2	[illegible]		/			
3	[illegible]		/			
4	[illegible]		/			
5	[illegible]		/			
6	[illegible]		/			
7	[illegible]		/			
8	[illegible]		/			
9	[illegible]		/			
10	[illegible]		/			
11	[illegible]			40		
12	[illegible]			70		
13	[illegible]			75		
14	[illegible]			75		
15	[illegible]			[illegible]		
16	[illegible]			[illegible]		
17	[illegible]			[illegible]		
18	[illegible]			[illegible]		
19	[illegible]	No		40		
20	[illegible]		/			

[illegible] [illegible] [illegible] [illegible] หน้า 25 จาก 126

LHMH

LH Mall & Hotel Co., Ltd.

ทีมงานใบสั่งงาน PM

21	[illegible]		[illegible]		
22	[illegible]		[illegible]		
23	[illegible]		[illegible]		
24	[illegible]		[illegible]		
25	[illegible]		[illegible]		
26	[illegible]		[illegible]		
27	[illegible]		[illegible]		
28	[illegible]	/			

Spare Part / อะไหล่ที่ต้องเปลี่ยน

[illegible]	[illegible]	[illegible]	[illegible]

[illegible]	[illegible]
วันที่ 01/05/2026	วันที่ 04/05/2026

[illegible] [illegible] [illegible] [illegible] หน้า 26 จาก 126

LH Mall & Hotel Co., Ltd.

ทีมงานซ่อมงาน PM

[illegible]	[illegible]		
[illegible]	**PM26-15872**	[illegible]	
[illegible]	[illegible]	[illegible]	
[illegible]	[illegible]	[illegible]	[illegible]
[illegible]	[illegible]	[illegible]	[illegible]
[illegible]	[illegible]	[illegible]	Engineering
[illegible]	[illegible]	[illegible]	[illegible]
[illegible]	[illegible]	[illegible]	[illegible]
[illegible]	1.00	[illegible]	[illegible]
[illegible]	[illegible]		

#	Description	Start/Finish	Yes/No	Test Number	[illegible]	Remark
1	[illegible]		/			
2	[illegible]		/			
3	[illegible]		/			
4	[illegible]		/			
5	[illegible]		/			
6	[illegible]		/			
7	[illegible]		/			
8	[illegible]		/			
9	[illegible]		/			
10	[illegible]		/			
11	[illegible]			48		
12	[illegible]			70		
13	[illegible]			74		
14	[illegible]			75		
15	[illegible]			[illegible]		
16	[illegible]			[illegible]		
17	[illegible]			[illegible]		
18	[illegible]			[illegible]		
19	[illegible]	[illegible]		40		
20	[illegible]		/			

[illegible] [illegible] [illegible] [illegible] [illegible] [illegible]

LH Mall & Hotel Co., Ltd.

ทีมงานซ่อมงาน PM

21	[illegible]			[illegible]		
22	[illegible]			[illegible]		
23	[illegible]			[illegible]		
24	[illegible]			[illegible]		
25	[illegible]			[illegible]		
26	[illegible]			[illegible]		
27	[illegible]			[illegible]		
28	[illegible]		/			

Spare Part / [illegible]

[illegible]	[illegible]	[illegible]	[illegible]

[illegible]	[illegible]
[illegible]	[illegible]

[illegible] [illegible] [illegible] [illegible] [illegible] [illegible]

LH Mall & Hotel Co., Ltd.

ทีมงานซ่อมงาน PM

[illegible]	[illegible]		
[illegible]	**PM26-15878**	[illegible]	
[illegible]	[illegible]	[illegible]	
[illegible]	[illegible]	[illegible]	[illegible]
[illegible]	[illegible]	[illegible]	[illegible]
[illegible]	[illegible]	[illegible]	Engineering
[illegible]	[illegible]	[illegible]	[illegible]
[illegible]	[illegible]	[illegible]	[illegible]
[illegible]	1.00	[illegible]	[illegible]
[illegible]	[illegible]		

#	Description	Start/Finish	Yes/No	Test Number	[illegible]	Remark
1	[illegible]		/			
2	[illegible]		/			
3	[illegible]		/			
4	[illegible]		/			
5	[illegible]		/			
6	[illegible]		/			
7	[illegible]		/			
8	[illegible]		/			
9	[illegible]		/			
10	[illegible]		/			
11	[illegible]			34		
12	[illegible]			34		
13	[illegible]			11		
14	[illegible]			49		
15	[illegible]			[illegible]		
16	[illegible]			[illegible]		
17	[illegible]			[illegible]		
18	[illegible]			[illegible]		
19	[illegible]	[illegible]		49		
20	[illegible]		/			

[illegible] [illegible] [illegible] [illegible] [illegible] [illegible]

LH Mall & Hotel Co., Ltd.

ทีมงานซ่อมงาน PM

11	[illegible]			[illegible]		
12	[illegible]			[illegible]		
13	[illegible]			[illegible]		
14	[illegible]			[illegible]		
15	[illegible]			[illegible]		
16	[illegible]			[illegible]		
17	[illegible]			[illegible]		
18	[illegible]		/			

Spare Part / [illegible]

[illegible]	[illegible]	[illegible]	[illegible]

[illegible]	[illegible]
[illegible]	[illegible]

[illegible] [illegible] [illegible] [illegible] [illegible] [illegible]

LH Mall & Hotel Co., Ltd.

ใบงานซ่อมบำรุง PM

[illegible]	[illegible]	[illegible]	[illegible]
[illegible]	[illegible]	[illegible]	[illegible]
[illegible]	[illegible]	[illegible]	[illegible]
[illegible]	[illegible]	[illegible]	[illegible]
[illegible]	[illegible]	[illegible]	[illegible]
[illegible]	[illegible]	[illegible]	[illegible]
[illegible]	[illegible]	[illegible]	[illegible]
[illegible]	[illegible]	[illegible]	[illegible]

#	Description	ค่าตรวจเช็คเดิม	Yes/No	Test/Number	ค่าที่วัดได้	Tolerance
1	[illegible]		/			
2	[illegible]		/			
3	[illegible]		/			
4	[illegible]		/			
5	[illegible]		/			
6	[illegible]		/			
7	[illegible]		/			
8	[illegible]		/			
9	[illegible]		/			
10	[illegible]		/			
11	[illegible]			[illegible]		
12	[illegible]			[illegible]		
13	[illegible]			[illegible]		
14	[illegible]			[illegible]		
15	[illegible]			[illegible]		
16	[illegible]			[illegible]		
17	[illegible]			[illegible]		
18	[illegible]			[illegible]		
19	[illegible]	[illegible]		[illegible]		
20	[illegible]		/			

[illegible]

LH Mall & Hotel Co., Ltd.

ใบงานซ่อมบำรุง PM

[illegible]	[illegible]	[illegible]	[illegible]	[illegible]	[illegible]
[illegible]	[illegible]	[illegible]	[illegible]	[illegible]	[illegible]
[illegible]	[illegible]	[illegible]	[illegible]	[illegible]	[illegible]
[illegible]	[illegible]	[illegible]	[illegible]	[illegible]	[illegible]
[illegible]	[illegible]	[illegible]	[illegible]	[illegible]	[illegible]
[illegible]	[illegible]	[illegible]	[illegible]	[illegible]	[illegible]
[illegible]	[illegible]	[illegible]	[illegible]	[illegible]	[illegible]
[illegible]	[illegible]	[illegible]	[illegible]	[illegible]	[illegible]

[illegible]	[illegible]	[illegible]	[illegible]
[illegible]	[illegible]	[illegible]	[illegible]

[illegible]	[illegible]
[illegible]	[illegible]

[illegible]

LH Mall & Hotel Co., Ltd.

ใบงานซ่อมบำรุง PM

[illegible]	[illegible]	[illegible]	[illegible]
[illegible]	[illegible]	[illegible]	[illegible]
[illegible]	[illegible]	[illegible]	[illegible]
[illegible]	[illegible]	[illegible]	[illegible]
[illegible]	[illegible]	[illegible]	[illegible]
[illegible]	[illegible]	[illegible]	[illegible]
[illegible]	[illegible]	[illegible]	[illegible]
[illegible]	[illegible]	[illegible]	[illegible]

#	Description	ค่าตรวจเช็คเดิม	Yes/No	Test/Number	ค่าที่วัดได้	Tolerance
1	[illegible]		/			
2	[illegible]		/			
3	[illegible]		/			
4	[illegible]		/			
5	[illegible]		/			
6	[illegible]		/			
7	[illegible]		/			
8	[illegible]		/			
9	[illegible]		/			
10	[illegible]		/			
11	[illegible]			[illegible]		
12	[illegible]			[illegible]		
13	[illegible]			[illegible]		
14	[illegible]			[illegible]		
15	[illegible]			[illegible]		
16	[illegible]			[illegible]		
17	[illegible]			[illegible]		
18	[illegible]			[illegible]		
19	[illegible]	[illegible]		[illegible]		
20	[illegible]		/			

[illegible]

LH Mall & Hotel Co., Ltd.

ใบงานซ่อมบำรุง PM

[illegible]	[illegible]	[illegible]	[illegible]	[illegible]	[illegible]
[illegible]	[illegible]	[illegible]	[illegible]	[illegible]	[illegible]
[illegible]	[illegible]	[illegible]	[illegible]	[illegible]	[illegible]
[illegible]	[illegible]	[illegible]	[illegible]	[illegible]	[illegible]
[illegible]	[illegible]	[illegible]	[illegible]	[illegible]	[illegible]
[illegible]	[illegible]	[illegible]	[illegible]	[illegible]	[illegible]
[illegible]	[illegible]	[illegible]	[illegible]	[illegible]	[illegible]
[illegible]	[illegible]	[illegible]	[illegible]	[illegible]	[illegible]

[illegible]	[illegible]	[illegible]	[illegible]
[illegible]	[illegible]	[illegible]	[illegible]

[illegible]	[illegible]
[illegible]	[illegible]

[illegible]

LHMH

LH Mall & Hotel Co., Ltd.

พิมพ์ใบสั่งงาน PM

[illegible]	[illegible]	Floor03-AHU ROOM IN	
[illegible]	PM26-15895	[illegible]	
[illegible]	[illegible]	[illegible]	
[illegible]	[illegible]	[illegible]	[illegible]
[illegible]	[illegible]	[illegible]	[illegible]
[illegible]	[illegible]	[illegible]	Engineering
[illegible]	[illegible]	[illegible]	[illegible]
[illegible]	[illegible]	[illegible]	[illegible]
[illegible]	1.00	[illegible]	[illegible]

[illegible]

[illegible]

#	Description	[illegible]	[illegible]	Test/Number	[illegible]	[illegible]
1	[illegible]		/			
2	[illegible]		/			
3	[illegible]		/			
4	[illegible]		/			
5	[illegible]		/			
6	[illegible]		/			
7	[illegible]		/			
8	[illegible]		/			
9	[illegible]		/			
10	[illegible]		/			
11	[illegible]			[illegible]		
12	[illegible]			[illegible]		
13	[illegible]			[illegible]		
14	[illegible]			[illegible]		
15	[illegible]			[illegible]		
16	[illegible]			[illegible]		
17	[illegible]			[illegible]		
18	[illegible]			[illegible]		
19	[illegible]	[illegible]		[illegible]		
20	[illegible]		/			

[illegible]

LHMH

LH Mall & Hotel Co., Ltd.

พิมพ์ใบสั่งงาน PM

21	[illegible]			[illegible]		
22	[illegible]			[illegible]		
23	[illegible]			[illegible]		
24	[illegible]			[illegible]		
25	[illegible]			[illegible]		
26	[illegible]			[illegible]		
27	[illegible]			[illegible]		
28	[illegible]		/			

Spare Part / [illegible]

[illegible]	[illegible]	[illegible]	[illegible]

[illegible]	[illegible]
[illegible]	[illegible]

[illegible]

LHMH

LH Mall & Hotel Co., Ltd.

พิมพ์ใบสั่งงาน PM

[illegible]	[illegible]	Floor03-AHU ROOM IN	
[illegible]	PM26-15932	[illegible]	
[illegible]	[illegible]	[illegible]	
[illegible]	[illegible]	[illegible]	[illegible]
[illegible]	[illegible]	[illegible]	[illegible]
[illegible]	[illegible]	[illegible]	[illegible]
[illegible]	[illegible]	[illegible]	[illegible]
[illegible]	1.00	[illegible]	[illegible]

[illegible]

[illegible]

#	Description	[illegible]	[illegible]	Test/Number	[illegible]	[illegible]
1	[illegible]		/			
2	[illegible]		/			
3	[illegible]		/			
4	[illegible]		/			
5	[illegible]		/			
6	[illegible]		/			
7	[illegible]		/			
8	[illegible]		/			
9	[illegible]		/			
10	[illegible]		/			
11	[illegible]			[illegible]		
12	[illegible]			[illegible]		
13	[illegible]			[illegible]		
14	[illegible]			[illegible]		
15	[illegible]			[illegible]		
16	[illegible]			[illegible]		
17	[illegible]			[illegible]		
18	[illegible]			[illegible]		
19	[illegible]	[illegible]		[illegible]		
20	[illegible]		/			

[illegible]

LHMH

LH Mall & Hotel Co., Ltd.

พิมพ์ใบสั่งงาน PM

21	[illegible]			[illegible]		
22	[illegible]			[illegible]		
23	[illegible]			[illegible]		
24	[illegible]			[illegible]		
25	[illegible]			[illegible]		
26	[illegible]			[illegible]		
27	[illegible]			[illegible]		
28	[illegible]		/			

Spare Part / [illegible]

[illegible]	[illegible]	[illegible]	[illegible]

[illegible]	[illegible]
[illegible]	[illegible]

[illegible]

LHMH

LH Mall & Hotel Co., Ltd.

ใบงานซ่อมบำรุง PM

[illegible]	[illegible]	[illegible]			
[illegible]	PM26-[illegible]		[illegible]		
[illegible]	[illegible]		[illegible]		
[illegible]	[illegible]		[illegible]	[illegible]	
[illegible]	[illegible]		[illegible]	[illegible]	
[illegible]	[illegible]		[illegible]	[illegible]	
[illegible]	[illegible]	[illegible]	[illegible]	[illegible]	
[illegible]	[illegible]	[illegible]	[illegible]	[illegible]	
[illegible]	[illegible]		[illegible]	[illegible]	
[illegible]	[illegible]				
[illegible]	[illegible]				
[illegible]	[illegible]				

#	Description	[illegible]	[illegible]	Text/Number	[illegible]	[illegible]
1	[illegible]		/			
2	[illegible]		/			
3	[illegible]		/			
4	[illegible]		/			
5	[illegible]		/			
6	[illegible]		/			
7	[illegible]		/			
8	[illegible]		/			
9	[illegible]		/			
10	[illegible]		/			
11	[illegible]			56		
12	[illegible]			56		
13	[illegible]			56		
14	[illegible]			56		
15	[illegible]			[illegible]		
16	[illegible]			[illegible]		
17	[illegible]			[illegible]		
18	[illegible]			[illegible]		
19	[illegible]	[illegible]		40		
20	[illegible]		/			

[illegible] [illegible] [illegible] [illegible] [illegible] [illegible]

LHMH

LH Mall & Hotel Co., Ltd.

ใบงานซ่อมบำรุง PM

11	[illegible]		402		
11	[illegible]		402		
12	[illegible]		401		
14	[illegible]		[illegible]		
15	[illegible]		[illegible]		
16	[illegible]		[illegible]		
17	[illegible]		[illegible]		
18	[illegible]	/			

[illegible]

[illegible]	[illegible]	[illegible]	[illegible]

[illegible]	[illegible]
[illegible]	[illegible]

[illegible] [illegible] [illegible] [illegible] [illegible] [illegible]

LHMH

LH Mall & Hotel Co., Ltd.

ใบงานซ่อมบำรุง PM

[illegible]	[illegible]	[illegible]			
[illegible]	PM26-[illegible]		[illegible]		
[illegible]	[illegible]		[illegible]		
[illegible]	[illegible]		[illegible]	[illegible]	
[illegible]	[illegible]		[illegible]	[illegible]	
[illegible]	[illegible]		[illegible]	[illegible]	
[illegible]	[illegible]	[illegible]	[illegible]	[illegible]	
[illegible]	[illegible]	[illegible]	[illegible]	[illegible]	
[illegible]	[illegible]		[illegible]	[illegible]	
[illegible]					
[illegible]					
[illegible]					

#	Description	[illegible]	[illegible]	Text/Number	[illegible]	[illegible]
1	[illegible]		/			
2	[illegible]		/			
3	[illegible]		/			
4	[illegible]		/			
5	[illegible]		/			
6	[illegible]		/			
7	[illegible]		/			
8	[illegible]		/			
9	[illegible]		/			
10	[illegible]		/			
11	[illegible]			56		
12	[illegible]			56		
13	[illegible]			56		
14	[illegible]			56		
15	[illegible]			[illegible]		
16	[illegible]			[illegible]		
17	[illegible]			[illegible]		
18	[illegible]			[illegible]		
19	[illegible]	[illegible]		40		
20	[illegible]		/			

[illegible] [illegible] [illegible] [illegible] [illegible] [illegible]

LHMH

LH Mall & Hotel Co., Ltd.

ใบงานซ่อมบำรุง PM

21	[illegible]		403		
22	[illegible]		403		
23	[illegible]		404		
24	[illegible]		[illegible]		
25	[illegible]		[illegible]		
26	[illegible]		[illegible]		
27	[illegible]		[illegible]		
28	[illegible]	/			

[illegible]

[illegible]	[illegible]	[illegible]	[illegible]

[illegible]	[illegible]
[illegible]	[illegible]

[illegible] [illegible] [illegible] [illegible] [illegible] [illegible]

LHMH

LH Mall & Hotel Co., Ltd.

ฟอมโปรแจ้งงาน PM

[illegible]	RH3-UHU-4-03	Floor/Area: OFFICE + COMMON	
[illegible]	**PM26-15020**	[illegible]	
[illegible]	1. [illegible]	[illegible]	
[illegible]	[illegible]	[illegible]	Terminal 21 Rama3
[illegible]	[illegible]	[illegible]	Floor 24 Zone B
[illegible]	[illegible]	[illegible]	Engineering
[illegible]	[illegible]	[illegible]	[illegible]
[illegible]	[illegible]	[illegible]	[illegible]
[illegible]	0.00	[illegible]	[illegible]

#	Description	[illegible]	[illegible]	Test/Number	[illegible]	[illegible]
1	[illegible]		/			
2	[illegible]		/			
3	[illegible]		/			
4	[illegible]		/			
5	[illegible]		/			
6	[illegible]		/			
7	[illegible]		/			
8	[illegible]		/			
9	[illegible]		/			
10	[illegible]		/			
11	[illegible]					
12	[illegible]					
13	[illegible]					
14	[illegible]					
15	[illegible]			[illegible]		
16	[illegible]			[illegible]		
17	[illegible]			[illegible]		
18	[illegible]			[illegible]		
19	[illegible]	[illegible]		[illegible]		
20	[illegible]		/			

[illegible]

LHMH

LH Mall & Hotel Co., Ltd.

ฟอมโปรแจ้งงาน PM

21	[illegible]			[illegible]		
22	[illegible]			[illegible]		
23	[illegible]			[illegible]		
24	[illegible]			[illegible]		
25	[illegible]			[illegible]		
26	[illegible]			[illegible]		
27	[illegible]			[illegible]		
28	[illegible]		/			

Spare Part / [illegible]

[illegible]	[illegible]	[illegible]	[illegible]

[illegible]	[illegible]
Date [illegible]	Date [illegible]

[illegible]

LHMH

LH Mall & Hotel Co., Ltd.

ฟอมโปรแจ้งงาน PM

[illegible]	RH3-UHU-4-04	Floor/Area: HALL OFFICE	
[illegible]	**PM26-15026**	[illegible]	
[illegible]	1. [illegible]	[illegible]	
[illegible]	[illegible]	[illegible]	Terminal 21 Rama3
[illegible]	[illegible]	[illegible]	Floor 24 Zone B
[illegible]	[illegible]	[illegible]	Engineering
[illegible]	[illegible]	[illegible]	[illegible]
[illegible]	[illegible]	[illegible]	[illegible]
[illegible]	0.00	[illegible]	[illegible]

#	Description	[illegible]	[illegible]	Test/Number	[illegible]	[illegible]
1	[illegible]		/			
2	[illegible]		/			
3	[illegible]		/			
4	[illegible]		/			
5	[illegible]		/			
6	[illegible]		/			
7	[illegible]		/			
8	[illegible]		/			
9	[illegible]		/			
10	[illegible]		/			
11	[illegible]					
12	[illegible]					
13	[illegible]					
14	[illegible]					
15	[illegible]			[illegible]		
16	[illegible]			[illegible]		
17	[illegible]			[illegible]		
18	[illegible]			[illegible]		
19	[illegible]	[illegible]		[illegible]		
20	[illegible]		/			

[illegible]

LHMH

LH Mall & Hotel Co., Ltd.

ฟอมโปรแจ้งงาน PM

21	[illegible]			[illegible]		
22	[illegible]			[illegible]		
23	[illegible]			[illegible]		
24	[illegible]			[illegible]		
25	[illegible]			[illegible]		
26	[illegible]			[illegible]		
27	[illegible]			[illegible]		
28	[illegible]		/			

Spare Part / [illegible]

[illegible]	[illegible]	[illegible]	[illegible]

[illegible]	[illegible]
Date [illegible]	Date [illegible]

[illegible]

LHMH

LH Mall & Hotel Co., Ltd.

ใบงานซ่อมงาน PM

[illegible]	RM-A-02-4-02	Floor04-RECEPTION	
[illegible]	PR26-15903	[illegible]	
[illegible]	[illegible]	[illegible]	
[illegible]	RM-PROPT	[illegible]	Terminal 21 Korat
[illegible]	[illegible]	[illegible]	Floor 04 Zone B
[illegible]	[illegible]	[illegible]	Engineering
[illegible]	[illegible]	[illegible]	[illegible]
[illegible]	[illegible]	[illegible]	[illegible]
[illegible]	[illegible]	[illegible]	[illegible]
[illegible]	[illegible]		

#	Description	[illegible]	[illegible]	Tools/Number	[illegible]	[illegible]
1	[illegible]		/			
2	[illegible]		/			
3	[illegible]		/			
4	[illegible]		/			
5	[illegible]		/			
6	[illegible]		/			
7	[illegible]		/			
8	[illegible]		/			
9	[illegible]		/			
10	[illegible]		/			
11	[illegible]			0		
12	[illegible]			0		
13	[illegible]			0		
14	[illegible]			0		
15	[illegible]			3628		
16	[illegible]			3629		
17	[illegible]			3630		
18	[illegible]			3631		
19	[illegible]	No		30		
20	[illegible]		/			

[illegible] [illegible] [illegible] [illegible] [illegible] 47 [illegible] 126

LHMH

LH Mall & Hotel Co., Ltd.

ใบงานซ่อมงาน PM

21	[illegible]		400		
22	[illegible]		400		
23	[illegible]		400		
24	[illegible]		1,02		
25	[illegible]		1,07		
26	[illegible]		1,75		
27	[illegible]		17		
28	[illegible] Selector Switch [illegible] AUTO	/			

Spare Part / อะไหล่ที่ต้องเปลี่ยน

[illegible]	[illegible]	[illegible]	[illegible]

[illegible]	[illegible]
[illegible]	[illegible]

[illegible] [illegible] [illegible] [illegible] [illegible] 48 [illegible] 126

LHMH

LH Mall & Hotel Co., Ltd.

ใบงานซ่อมงาน PM

[illegible]	RM-A-03-4H-01	Floor04-STORAGE ROOM [illegible]	
[illegible]	PR26-15934	[illegible]	
[illegible]	[illegible]	[illegible]	
[illegible]	RM-PROPT	[illegible]	Terminal 21 Korat
[illegible]	[illegible]	[illegible]	Floor 04 Zone B
[illegible]	[illegible]	[illegible]	Engineering
[illegible]	[illegible]	[illegible]	[illegible]
[illegible]	[illegible]	[illegible]	[illegible]
[illegible]	[illegible]	[illegible]	[illegible]
[illegible]			

#	Description	[illegible]	[illegible]	Tools/Number	[illegible]	[illegible]
1	[illegible]		/			
2	[illegible]		/			
3	[illegible]		/			
4	[illegible]		/			
5	[illegible]		/			
6	[illegible]		/			
7	[illegible]		/			
8	[illegible]		/			
9	[illegible]		/			
10	[illegible]		/			
11	[illegible]			0		
12	[illegible]			0		
13	[illegible]			0		
14	[illegible]			0		
15	[illegible]			3631		
16	[illegible]			3634		
17	[illegible]			3631		
18	[illegible]			3631		
19	[illegible]	No		30		
20	[illegible]		/			

[illegible] [illegible] [illegible] [illegible] [illegible] 49 [illegible] 126

LHMH

LH Mall & Hotel Co., Ltd.

ใบงานซ่อมงาน PM

31	[illegible]		400		
32	[illegible]		400		
33	[illegible]		400		
34	[illegible]		1,04		
35	[illegible]		1,11		
36	[illegible]		1,75		
37	[illegible]		17		
38	[illegible] Selector Switch [illegible] AUTO	/			

Spare Part / อะไหล่ที่ต้องเปลี่ยน

[illegible]	[illegible]	[illegible]	[illegible]

[illegible]	[illegible]
[illegible]	[illegible]

[illegible] [illegible] [illegible] [illegible] [illegible] 50 [illegible] 126

LHMH

LH Mall & Hotel Co., Ltd.

ห้องโรงซ่อมงาน PM

[illegible]	[illegible]	[illegible]			
[illegible]	PM26-15844		[illegible]		
[illegible]	[illegible]		[illegible]		
[illegible]	[illegible]		[illegible]	[illegible]	
[illegible]	[illegible]		[illegible]	[illegible]	
[illegible]	[illegible]	[illegible]	[illegible]	[illegible]	
[illegible]	[illegible]	[illegible]	[illegible]	[illegible]	
[illegible]	1.00		[illegible]	[illegible]	
[illegible]	[illegible]				
[illegible]	[illegible]				

#	Description	[illegible]	[illegible]	[illegible]	[illegible]	[illegible]
1	[illegible]			/		
2	[illegible]			/		
3	[illegible]			/		
4	[illegible]			/		
5	[illegible]			/		
6	[illegible]			/		
7	[illegible]			/		
8	[illegible]			/		
9	[illegible]			/		
10	[illegible]			/		
11	[illegible]				31	
12	[illegible]				32	
13	[illegible]				33	
14	[illegible]				40	
15	[illegible]				20009	
16	[illegible]				29605	
17	[illegible]				29608	
18	[illegible]				29604	
19	[illegible]	[illegible]			46	
20	[illegible]			/		
21	[illegible]				402	
22	[illegible]				402	

LHMH

LH Mall & Hotel Co., Ltd.

ห้องโรงซ่อมงาน PM

23	[illegible]			402	
24	[illegible]			4.00	
25	[illegible]			9.00	
26	[illegible]			13	
27	[illegible]			18	
28	[illegible]		/		

Spare Part / อะไหล่ที่ใช้งานครั้งนี้

[illegible]	[illegible]	[illegible]	[illegible]

[illegible]	[illegible]
[illegible]	[illegible]

LHMH

LH Mall & Hotel Co., Ltd.

ห้องโรงซ่อมงาน PM

[illegible]	[illegible]	[illegible]			
[illegible]	PM26-15950		[illegible]		
[illegible]	[illegible]		[illegible]		
[illegible]	[illegible]		[illegible]	[illegible]	
[illegible]	[illegible]		[illegible]	[illegible]	
[illegible]	[illegible]	[illegible]	[illegible]	[illegible]	
[illegible]	[illegible]	[illegible]	[illegible]	[illegible]	
[illegible]	0.00		[illegible]	[illegible]	
[illegible]	[illegible]				
[illegible]	[illegible]				

#	Description	[illegible]	[illegible]	[illegible]	[illegible]	[illegible]
1	[illegible]			/		
2	[illegible]			/		
3	[illegible]			/		
4	[illegible]			/		
5	[illegible]			/		
6	[illegible]			/		
7	[illegible]			/		
8	[illegible]			/		
9	[illegible]			/		
10	[illegible]			/		
11	[illegible]				31	
12	[illegible]				32	
13	[illegible]				33	
14	[illegible]				40	
15	[illegible]				20013	
16	[illegible]				29604	
17	[illegible]				29606	
18	[illegible]				40009	
19	[illegible]	[illegible]			46	
20	[illegible]			/		
21	[illegible]				402	
22	[illegible]				402	

LHMH

LH Mall & Hotel Co., Ltd.

ห้องโรงซ่อมงาน PM

23	[illegible]			402	
24	[illegible]			4.00	
25	[illegible]			9.00	
26	[illegible]			13.00	
27	[illegible]			18	
28	[illegible]		/		

Spare Part / อะไหล่ที่ใช้งานครั้งนี้

[illegible]	[illegible]	[illegible]	[illegible]

[illegible]	[illegible]
[illegible]	[illegible]

LH Mall & Hotel Co., Ltd.

ใบงานซ่อมงาน PM

[illegible]	[illegible]		
[illegible]	[illegible]	[illegible]	
[illegible]	[illegible]	[illegible]	
[illegible]	[illegible]	[illegible]	[illegible]
[illegible]	[illegible]	[illegible]	[illegible]
[illegible]	[illegible]	[illegible]	[illegible]
[illegible]	[illegible]	[illegible]	[illegible]
[illegible]	[illegible]	[illegible]	[illegible]
[illegible]	[illegible]	[illegible]	[illegible]

#	Description	[illegible]	[illegible]	Tool/Number	[illegible]	[illegible]
1	[illegible]		/			
2	[illegible]		/			
3	[illegible]		/			
4	[illegible]		/			
5	[illegible]		/			
6	[illegible]		/			
7	[illegible]		/			
8	[illegible]		/			
9	[illegible]		/			
10	[illegible]		/			
11	[illegible]			18		
12	[illegible]			20		
13	[illegible]			24		
14	[illegible]			24		
15	[illegible]			5674		
16	[illegible]			3000		
17	[illegible]			3113		
18	[illegible]			3000		
19	[illegible]	No		40		
20	[illegible]		/			
21	[illegible]			1124		
22	[illegible]			1124		

[illegible]

LH Mall & Hotel Co., Ltd.

ใบงานซ่อมงาน PM

23	[illegible]		2133		
24	[illegible]		402		
25	[illegible]		403		
26	[illegible]		404		
27	[illegible]		28		
28	[illegible]	/			

[illegible]

[illegible]	[illegible]	[illegible]	[illegible]

[illegible]	[illegible]
[illegible]	[illegible]

[illegible]

LH Mall & Hotel Co., Ltd.

ใบงานซ่อมงาน PM

[illegible]	[illegible]		
[illegible]	[illegible]	[illegible]	
[illegible]	[illegible]	[illegible]	
[illegible]	[illegible]	[illegible]	[illegible]
[illegible]	[illegible]	[illegible]	[illegible]
[illegible]	[illegible]	[illegible]	[illegible]
[illegible]	[illegible]	[illegible]	[illegible]
[illegible]	[illegible]	[illegible]	[illegible]
[illegible]	[illegible]	[illegible]	[illegible]
[illegible]	[illegible]	[illegible]	[illegible]

#	Description	[illegible]	[illegible]	Tool/Number	[illegible]	[illegible]
1	[illegible]		/			
2	[illegible]		/			
3	[illegible]		/			
4	[illegible]		/			
5	[illegible]		/			
6	[illegible]		/			
7	[illegible]		/			
8	[illegible]		/			
9	[illegible]		/			
10	[illegible]		/			
11	[illegible]			12		
12	[illegible]			14		
13	[illegible]			18		
14	[illegible]			18		
15	[illegible]			4040		
16	[illegible]			4044		
17	[illegible]			4000		
18	[illegible]			3113		
19	[illegible]	No		40		
20	[illegible]		/			
21	[illegible]			1124		
22	[illegible]			1124		

[illegible]

LH Mall & Hotel Co., Ltd.

ใบงานซ่อมงาน PM

23	[illegible]		1133		
24	[illegible]		27		
25	[illegible]		402		
26	[illegible]		403		
27	[illegible]		404		
28	[illegible]	/			

[illegible]

[illegible]	[illegible]	[illegible]	[illegible]

[illegible]	[illegible]
[illegible]	[illegible]

[illegible]

LHMH

LH Mall & Hotel Co., Ltd.

ห้องเก็บงาน PM

[illegible]	BKI-AHU-S-14	Floor05-Rooftop			
[illegible]	PM26-15867		[illegible]		
[illegible]	[illegible]		[illegible]		
[illegible]	BKI-PKMFT		[illegible]	Terminal 21 Rama3	
[illegible]	01/04/2026		[illegible]	Floor 05 Zone 5	
[illegible]	01/04/2026		[illegible]	Engineering	
[illegible]	01/04/2026 23:30	[illegible]	0 hr 0 min	273	0 hr 0 min
[illegible]	02/04/2026 02:15	[illegible]	0 hr 0 min	272	0 hr 0 min
[illegible]	4.00			273	0 hr 0 min
[illegible]	[illegible]				
[illegible]	PM-AHU-01/05 (PM-AC-AHU)				

#	Description	[illegible]	[illegible]	Test Number	[illegible]	[illegible]
1	[illegible]		/			
2	[illegible]		/			
3	[illegible]		/			
4	[illegible]		/			
5	[illegible]		/			
6	[illegible]		/			
7	[illegible]		/			
8	[illegible]		/			
9	[illegible]		/			
10	[illegible]		/			
11	[illegible]			0		
12	[illegible]			0		
13	[illegible]			0		
14	[illegible]			0		
15	[illegible]			401		
16	[illegible]			104		
17	[illegible]			402		
18	[illegible]			203		
19	[illegible]	[illegible]		40		
20	[illegible]		/			

[illegible] [illegible] [illegible] [illegible] หน้า 58 จาก 126

LHMH

LH Mall & Hotel Co., Ltd.

ห้องเก็บงาน PM

11	[illegible]			401		
12	[illegible]			402		
13	[illegible]			104		
14	[illegible]			3.11		
15	[illegible]			3.17		
16	[illegible]			2.01		
17	[illegible]			0.7		
18	[illegible]		/			

Spare Part / [illegible]

[illegible]	[illegible]	[illegible]	[illegible]

[illegible]	[illegible]
วันที่ 01/05/2026	วันที่ 04/05/2026

[illegible] [illegible] [illegible] [illegible] หน้า 59 จาก 126

LHMH

LH Mall & Hotel Co., Ltd.

ห้องเก็บงาน PM

[illegible]	BKI-AHU-S-15	Floor05-Rooftop			
[illegible]	PM26-15873		[illegible]		
[illegible]	[illegible]		[illegible]		
[illegible]	BKI-PKMFT		[illegible]	Terminal 21 Rama3	
[illegible]	01/04/2026		[illegible]	Floor 05 Zone 5	
[illegible]	01/04/2026		[illegible]	Engineering	
[illegible]	01/04/2026 00:30	[illegible]	0 hr 0 min	273	0 hr 0 min
[illegible]	02/04/2026 02:30	[illegible]	0 hr 0 min	272	0 hr 0 min
[illegible]	4.00			273	0 hr 0 min
[illegible]	[illegible]				
[illegible]	PM-AHU-01/05 (PM-AC-AHU)				

#	Description	[illegible]	[illegible]	Test Number	[illegible]	[illegible]
1	[illegible]		/			
2	[illegible]		/			
3	[illegible]		/			
4	[illegible]		/			
5	[illegible]		/			
6	[illegible]		/			
7	[illegible]		/			
8	[illegible]		/			
9	[illegible]		/			
10	[illegible]		/			
11	[illegible]			0		
12	[illegible]			0		
13	[illegible]			0		
14	[illegible]			0		
15	[illegible]			401		
16	[illegible]			104		
17	[illegible]			402		
18	[illegible]			203		
19	[illegible]	[illegible]		0		
20	[illegible]		/			

[illegible] [illegible] [illegible] [illegible] หน้า 61 จาก 126

LHMH

LH Mall & Hotel Co., Ltd.

ห้องเก็บงาน PM

11	[illegible]			401	
12	[illegible]			402	
13	[illegible]			401	
14	[illegible]			3.10	
15	[illegible]			3.02	
16	[illegible]			3.10	
17	[illegible]			0.2	
18	[illegible]		/		

Spare Part / [illegible]

[illegible]	[illegible]	[illegible]	[illegible]

[illegible]	[illegible]
วันที่ 01/05/2026	วันที่ 04/05/2026

[illegible] [illegible] [illegible] [illegible] หน้า 62 จาก 126

LH Mall & Hotel Co., Ltd.

ใบสั่งงาน PM

[illegible]	[illegible]	Floor15-Harborland			
[illegible]	PM26-[illegible]		[illegible]		
[illegible]	[illegible]		[illegible]		
[illegible]	[illegible]		[illegible]	Terminal 21 Rama3	
[illegible]	[illegible]		[illegible]	[illegible]	
[illegible]	[illegible]		[illegible]	Engineering	
[illegible]	[illegible]	[illegible]	[illegible]	[illegible]	
[illegible]	[illegible]	[illegible]	[illegible]	[illegible]	
[illegible]	[illegible]		[illegible]	[illegible]	
[illegible]	[illegible]				

#	Description	[illegible]	[illegible]	Text/Number	[illegible]	[illegible]
1	[illegible]		/			
2	[illegible]		/			
3	[illegible]		/			
4	[illegible]		/			
5	[illegible]		/			
6	[illegible]		/			
7	[illegible]		/			
8	[illegible]		/			
9	[illegible]		/			
10	[illegible]		/			
11	[illegible]			[illegible]		
12	[illegible]			[illegible]		
13	[illegible]			[illegible]		
14	[illegible]			[illegible]		
15	[illegible]			[illegible]		
16	[illegible]			[illegible]		
17	[illegible]			[illegible]		
18	[illegible]			[illegible]		
19	[illegible]	[illegible]		[illegible]		
20	[illegible]		/			

[illegible]

LH Mall & Hotel Co., Ltd.

ใบสั่งงาน PM

11	[illegible]			[illegible]		
12	[illegible]			[illegible]		
13	[illegible]			[illegible]		
14	[illegible]			[illegible]		
15	[illegible]			[illegible]		
16	[illegible]			[illegible]		
17	[illegible]			[illegible]		
18	[illegible]		/			

Spare Part / อะไหล่ที่ต้องการเพิ่ม

[illegible]	[illegible]	[illegible]	[illegible]

[illegible]	[illegible]
[illegible]	[illegible]

LH Mall & Hotel Co., Ltd.

ใบสั่งงาน PM

[illegible]	[illegible]	Floor15-Harborland			
[illegible]	PM26-[illegible]		[illegible]		
[illegible]	[illegible]		[illegible]		
[illegible]	[illegible]		[illegible]	Terminal 21 Rama3	
[illegible]	[illegible]		[illegible]	[illegible]	
[illegible]	[illegible]		[illegible]	Engineering	
[illegible]	[illegible]	[illegible]	[illegible]	[illegible]	
[illegible]	[illegible]	[illegible]	[illegible]	[illegible]	
[illegible]	[illegible]		[illegible]	[illegible]	
[illegible]	[illegible]				

#	Description	[illegible]	[illegible]	Text/Number	[illegible]	[illegible]
1	[illegible]		/			
2	[illegible]		/			
3	[illegible]		/			
4	[illegible]		/			
5	[illegible]		/			
6	[illegible]		/			
7	[illegible]		/			
8	[illegible]		/			
9	[illegible]		/			
10	[illegible]		/			
11	[illegible]			[illegible]		
12	[illegible]			[illegible]		
13	[illegible]			[illegible]		
14	[illegible]			[illegible]		
15	[illegible]			[illegible]		
16	[illegible]			[illegible]		
17	[illegible]			[illegible]		
18	[illegible]			[illegible]		
19	[illegible]	[illegible]		[illegible]		
20	[illegible]		/			

[illegible]

LH Mall & Hotel Co., Ltd.

ใบสั่งงาน PM

11	[illegible]			[illegible]		
12	[illegible]			[illegible]		
13	[illegible]			[illegible]		
14	[illegible]			[illegible]		
15	[illegible]			[illegible]		
16	[illegible]			[illegible]		
17	[illegible]			[illegible]		
18	[illegible]		/			

Spare Part / อะไหล่ที่ต้องการเพิ่ม

[illegible]	[illegible]	[illegible]	[illegible]

[illegible]	[illegible]
[illegible]	[illegible]

LHMH

LH Mall & Hotel Co., Ltd.

ห้องปฏิบัติงาน PM

[illegible]	[illegible]		
[illegible]	PM26-15991	[illegible]	
[illegible]	[illegible]	[illegible]	
[illegible]	[illegible]	[illegible]	[illegible]
[illegible]	[illegible]	[illegible]	[illegible]
[illegible]	[illegible]	[illegible]	[illegible]
[illegible]	[illegible]	[illegible]	[illegible]
[illegible]	[illegible]	[illegible]	[illegible]
[illegible]	[illegible]	[illegible]	[illegible]
[illegible]	[illegible]	[illegible]	[illegible]

#	Description	[illegible]	[illegible]	[illegible]	[illegible]	[illegible]
1	[illegible]		/			
2	[illegible]		/			
3	[illegible]		/			
4	[illegible]		/			
5	[illegible]		/			
6	[illegible]		/			
7	[illegible]		/			
8	[illegible]		/			
9	[illegible]		/			
10	[illegible]		/			
11	[illegible]					
12	[illegible]					
13	[illegible]					
14	[illegible]					
15	[illegible]					
16	[illegible]					
17	[illegible]					
18	[illegible]					
19	[illegible]	[illegible]				
20	[illegible]		/			

LHMH

LH Mall & Hotel Co., Ltd.

ห้องปฏิบัติงาน PM

[illegible]			[illegible]		
[illegible]			[illegible]		
[illegible]			[illegible]		
[illegible]			[illegible]		
[illegible]			[illegible]		
[illegible]			[illegible]		
[illegible]		/			

Spare Part / [illegible]

[illegible]	[illegible]	[illegible]	[illegible]

[illegible]	[illegible]
[illegible]	[illegible]

LHMH

LH Mall & Hotel Co., Ltd.

ห้องปฏิบัติงาน PM

[illegible]	[illegible]		
[illegible]	PM26-15998	[illegible]	
[illegible]	[illegible]	[illegible]	
[illegible]	[illegible]	[illegible]	[illegible]
[illegible]	[illegible]	[illegible]	[illegible]
[illegible]	[illegible]	[illegible]	[illegible]
[illegible]	[illegible]	[illegible]	[illegible]
[illegible]	[illegible]	[illegible]	[illegible]
[illegible]	[illegible]	[illegible]	[illegible]
[illegible]	[illegible]	[illegible]	[illegible]

#	Description	[illegible]	[illegible]	[illegible]	[illegible]	[illegible]
1	[illegible]		/			
2	[illegible]		/			
3	[illegible]		/			
4	[illegible]		/			
5	[illegible]		/			
6	[illegible]		/			
7	[illegible]		/			
8	[illegible]		/			
9	[illegible]		/			
10	[illegible]		/			
11	[illegible]					
12	[illegible]					
13	[illegible]					
14	[illegible]					
15	[illegible]					
16	[illegible]					
17	[illegible]					
18	[illegible]					
19	[illegible]	[illegible]				
20	[illegible]		/			

LHMH

LH Mall & Hotel Co., Ltd.

ห้องปฏิบัติงาน PM

[illegible]			[illegible]		
[illegible]			[illegible]		
[illegible]			[illegible]		
[illegible]			[illegible]		
[illegible]			[illegible]		
[illegible]			[illegible]		
[illegible]		/			

Spare Part / [illegible]

[illegible]	[illegible]	[illegible]	[illegible]

[illegible]	[illegible]
[illegible]	[illegible]

LH Mall & Hotel Co., Ltd.

ใบงานใบสั่งงาน PM

[illegible]	[illegible]				
[illegible]	[illegible]		[illegible]		
[illegible]	[illegible]		[illegible]		
[illegible]	[illegible]		[illegible]	[illegible]	
[illegible]	[illegible]		[illegible]	[illegible]	
[illegible]	[illegible]		[illegible]	[illegible]	
[illegible]	[illegible]	[illegible]	[illegible]	[illegible]	
[illegible]	[illegible]	[illegible]	[illegible]	[illegible]	
[illegible]	[illegible]		[illegible]	[illegible]	
[illegible]	[illegible]				
[illegible]	[illegible]				

#	Description	[illegible]	[illegible]	Test/Number	[illegible]	[illegible]
1	[illegible]		/			
2	[illegible]		/			
3	[illegible]		/			
4	[illegible]		/			
5	[illegible]		/			
6	[illegible]		/			
7	[illegible]		/			
8	[illegible]		/			
9	[illegible]		/			
10	[illegible]		/			
11	[illegible]			0		
12	[illegible]			0		
13	[illegible]			0		
14	[illegible]			0		
15	[illegible]			300		
16	[illegible]			775		
17	[illegible]			106		
18	[illegible]			160		
19	[illegible]	[illegible]		0		
20	[illegible]		/			

[illegible]

LH Mall & Hotel Co., Ltd.

ใบงานใบสั่งงาน PM

11	[illegible]			[illegible]		
12	[illegible]			[illegible]		
13	[illegible]			[illegible]		
14	[illegible]			[illegible]		
15	[illegible]			[illegible]		
16	[illegible]			[illegible]		
17	[illegible]			[illegible]		
18	[illegible]		/			

Spare Part / อะไหล่ที่ต้องการเพิ่ม

[illegible]	[illegible]	[illegible]	[illegible]

[illegible]	[illegible]
[illegible]	[illegible]

[illegible]

LH Mall & Hotel Co., Ltd.

ใบงานใบสั่งงาน PM

[illegible]	[illegible]				
[illegible]	[illegible]		[illegible]		
[illegible]	[illegible]		[illegible]		
[illegible]	[illegible]		[illegible]	[illegible]	
[illegible]	[illegible]		[illegible]	[illegible]	
[illegible]	[illegible]		[illegible]	[illegible]	
[illegible]	[illegible]	[illegible]	[illegible]	[illegible]	
[illegible]	[illegible]	[illegible]	[illegible]	[illegible]	
[illegible]	[illegible]		[illegible]	[illegible]	
[illegible]					
[illegible]					

#	Description	[illegible]	[illegible]	Test/Number	[illegible]	[illegible]
1	[illegible]		/			
2	[illegible]		/			
3	[illegible]		/			
4	[illegible]		/			
5	[illegible]		/			
6	[illegible]		/			
7	[illegible]		/			
8	[illegible]		/			
9	[illegible]		/			
10	[illegible]		/			
11	[illegible]			0		
12	[illegible]			0		
13	[illegible]			0		
14	[illegible]			0		
15	[illegible]			775		
16	[illegible]			160		
17	[illegible]			106		
18	[illegible]			160		
19	[illegible]	[illegible]		0		
20	[illegible]		/			

[illegible]

LH Mall & Hotel Co., Ltd.

ใบงานใบสั่งงาน PM

11	[illegible]			[illegible]		
12	[illegible]			[illegible]		
13	[illegible]			[illegible]		
14	[illegible]			[illegible]		
15	[illegible]			[illegible]		
16	[illegible]			[illegible]		
17	[illegible]			[illegible]		
18	[illegible]		/			

Spare Part / อะไหล่ที่ต้องการเพิ่ม

[illegible]	[illegible]	[illegible]	[illegible]

[illegible]	[illegible]
[illegible]	[illegible]

[illegible]

LHMH

LH Mall & Hotel Co., Ltd.

ทีมงานซ่อมบำรุง PM

[illegible]	BKI-JULI-6-03	Floor06-ENGINEER Room	
[illegible]	PM26-16808	[illegible]	
[illegible]	[illegible]	[illegible]	
[illegible]	BKI-PACMPT	[illegible]	Terminal 21 Rama3
[illegible]	01/04/2026	[illegible]	Floor 06 Zone B
[illegible]	01/04/2026	[illegible]	Engineering
[illegible]	01/04/2026 [illegible]	[illegible]	[illegible]
[illegible]	01/04/2026 [illegible]	[illegible]	[illegible]
[illegible]	0.00	[illegible]	[illegible]
[illegible]	[illegible]		
[illegible]	[illegible]		

#	Description	[illegible]	[illegible]	[illegible]	[illegible]	[illegible]
1	[illegible]			/		
2	[illegible]			/		
3	[illegible]			/		
4	[illegible]			/		
5	[illegible]			/		
6	[illegible]			/		
7	[illegible]			/		
8	[illegible]			/		
9	[illegible]			/		
10	[illegible]			/		
11	[illegible]				[illegible]	
12	[illegible]				[illegible]	
13	[illegible]				[illegible]	
14	[illegible]				[illegible]	
15	[illegible]				[illegible]	
16	[illegible]				[illegible]	
17	[illegible]				[illegible]	
18	[illegible]				[illegible]	
19	[illegible]	[illegible]			[illegible]	
20	[illegible]			/		
21	[illegible]				[illegible]	
22	[illegible]				[illegible]	

LHMH

LH Mall & Hotel Co., Ltd.

ทีมงานซ่อมบำรุง PM

23	[illegible]			[illegible]	
24	[illegible]			[illegible]	
25	[illegible]			[illegible]	
26	[illegible]			[illegible]	
27	[illegible]			[illegible]	
28	[illegible]		/		

Spare Part / อะไหล่ที่ใช้งานซ่อมบำรุง

[illegible]	[illegible]	[illegible]	[illegible]

[illegible]	[illegible]
วันที่ [illegible]	วันที่ [illegible]

LHMH

LH Mall & Hotel Co., Ltd.

ทีมงานซ่อมบำรุง PM

[illegible]	BKI-JULI-6-04	Floor06-ENGINEER Room	
[illegible]	PM26-16803	[illegible]	
[illegible]	[illegible]	[illegible]	
[illegible]	BKI-PACMPT	[illegible]	Terminal 21 Rama3
[illegible]	01/04/2026	[illegible]	Floor 06 Zone B
[illegible]	01/04/2026	[illegible]	Engineering
[illegible]	01/04/2026 [illegible]	[illegible]	[illegible]
[illegible]	01/04/2026 [illegible]	[illegible]	[illegible]
[illegible]	0.00	[illegible]	[illegible]
[illegible]	[illegible]		
[illegible]	[illegible]		

#	Description	[illegible]	[illegible]	[illegible]	[illegible]	[illegible]
1	[illegible]			/		
2	[illegible]			/		
3	[illegible]			/		
4	[illegible]			/		
5	[illegible]			/		
6	[illegible]			/		
7	[illegible]			/		
8	[illegible]			/		
9	[illegible]			/		
10	[illegible]			/		
11	[illegible]				[illegible]	
12	[illegible]				[illegible]	
13	[illegible]				[illegible]	
14	[illegible]				[illegible]	
15	[illegible]				[illegible]	
16	[illegible]				[illegible]	
17	[illegible]				[illegible]	
18	[illegible]				[illegible]	
19	[illegible]	[illegible]			[illegible]	
20	[illegible]			/		

LHMH

LH Mall & Hotel Co., Ltd.

ทีมงานซ่อมบำรุง PM

11	[illegible]			[illegible]	
12	[illegible]			[illegible]	
13	[illegible]			[illegible]	
14	[illegible]			[illegible]	
15	[illegible]			[illegible]	
16	[illegible]			[illegible]	
17	[illegible]			[illegible]	
18	[illegible]		/		

Spare Part / อะไหล่ที่ใช้งานซ่อมบำรุง

[illegible]	[illegible]	[illegible]	[illegible]

[illegible]	[illegible]
วันที่ [illegible]	วันที่ [illegible]

LHMH

LH Mall & Hotel Co., Ltd.

ทีมงานซ่อมบำรุง PM

[illegible]	[illegible]	[illegible]			
[illegible]	[illegible]		[illegible]		
[illegible]	[illegible]		[illegible]		
[illegible]	[illegible]		[illegible]	[illegible]	
[illegible]	[illegible]		[illegible]	[illegible]	
[illegible]	[illegible]		[illegible]	[illegible]	
[illegible]	[illegible]	[illegible]	[illegible]	[illegible]	
[illegible]	[illegible]	[illegible]	[illegible]	[illegible]	
[illegible]	[illegible]		[illegible]	[illegible]	
[illegible]	[illegible]				
[illegible]	[illegible]				

#	Description	[illegible]	[illegible]	Test/Number	[illegible]	Total/[illegible]
1	[illegible]		/			
2	[illegible]		/			
3	[illegible]		/			
4	[illegible]		/			
5	[illegible]		/			
6	[illegible]		/			
7	[illegible]		/			
8	[illegible]		/			
9	[illegible]		/			
10	[illegible]		/			
11	[illegible]			0		
12	[illegible]			0		
13	[illegible]			0		
14	[illegible]			0		
15	[illegible] Filter			[illegible]		
16	[illegible] Filter			[illegible]		
17	[illegible] Coil			[illegible]		
18	[illegible] Coil			[illegible]		
19	[illegible]	[illegible]		0		
20	[illegible]		/			

[illegible]

LHMH

LH Mall & Hotel Co., Ltd.

ทีมงานซ่อมบำรุง PM

21	[illegible]			[illegible]		
22	[illegible]			[illegible]		
23	[illegible]			[illegible]		
24	[illegible]			[illegible]		
25	[illegible]			[illegible]		
26	[illegible]			[illegible]		
27	[illegible]			[illegible]		
28	[illegible]		/			

Spare Part / [illegible]

[illegible]	[illegible]	[illegible]	[illegible]

[illegible]	[illegible]
[illegible]	[illegible]
วันที่ [illegible]	วันที่ [illegible]

[illegible]

LHMH

LH Mall & Hotel Co., Ltd.

ทีมงานซ่อมบำรุง PM

[illegible]	[illegible]	[illegible]			
[illegible]	[illegible]		[illegible]		
[illegible]	[illegible]		[illegible]		
[illegible]	[illegible]	[illegible]	[illegible]	[illegible]	
[illegible]	[illegible]	[illegible]	[illegible]	[illegible]	
[illegible]	[illegible]		[illegible]	[illegible]	
[illegible]	[illegible]	[illegible]	[illegible]	[illegible]	
[illegible]	[illegible]	[illegible]	[illegible]	[illegible]	
[illegible]	[illegible]		[illegible]	[illegible]	
[illegible]	[illegible]				
[illegible]	[illegible]				

#	Description	[illegible]	[illegible]	Test/Number	[illegible]	Total/[illegible]
1	[illegible]		/			
2	[illegible]		/			
3	[illegible]		/			
4	[illegible]		/			
5	[illegible]		/			
6	[illegible]		/			
7	[illegible]		/			
8	[illegible]		/			
9	[illegible]		/			
10	[illegible]		/			
11	[illegible]			0		
12	[illegible]			0		
13	[illegible]			0		
14	[illegible]			0		
15	[illegible] Filter			[illegible]		
16	[illegible] Filter			[illegible]		
17	[illegible] Coil			[illegible]		
18	[illegible] Coil			[illegible]		
19	[illegible]	[illegible]		0		
20	[illegible]		/			

[illegible]

LHMH

LH Mall & Hotel Co., Ltd.

ทีมงานซ่อมบำรุง PM

21	[illegible]			[illegible]		
22	[illegible]			[illegible]		
23	[illegible]			[illegible]		
24	[illegible]			[illegible]		
25	[illegible]			[illegible]		
26	[illegible]			[illegible]		
27	[illegible]			[illegible]		
28	[illegible]		/			

Spare Part / [illegible]

[illegible]	[illegible]	[illegible]	[illegible]

[illegible]	[illegible]
[illegible]	[illegible]
วันที่ [illegible]	วันที่ [illegible]

[illegible]

LHMH

LH Mall & Hotel Co., Ltd.

ฟอมใบสั่งงาน PM

[illegible]	LH3-MEL-S-07	Floor09-Chiller Room	
[illegible]	PM26-16048	[illegible]	
[illegible]	[illegible]	[illegible]	
[illegible]	[illegible]	[illegible]	Terminal 21 Rama3
[illegible]	07/04/2026	[illegible]	Floor 09 Zone B
[illegible]	07/04/2026	[illegible]	Engineering
[illegible]	07/04/2026 08:00	[illegible] 0hr 0 min	07/ 0hr 0 min
[illegible]	07/04/2026 12:00	[illegible] 4hr 0 min	07/ 0hr 0 min
[illegible]	1.00	07/ 0hr 0 min	

[illegible]

#	Description	[illegible]	[illegible]	Tool/Number	[illegible]	[illegible]
1	[illegible]		/			
2	[illegible]		/			
3	[illegible]		/			
4	[illegible]		/			
5	[illegible]		/			
6	[illegible]		/			
7	[illegible]		/			
8	[illegible]		/			
9	[illegible]		/			
10	[illegible]		/			
11	[illegible]					
12	[illegible]					
13	[illegible]					
14	[illegible]					
15	[illegible]			[illegible]		
16	[illegible]			[illegible]		
17	[illegible]			[illegible]		
18	[illegible]			[illegible]		
19	[illegible]	[illegible]				
20	[illegible]		/			

[illegible]

LHMH

LH Mall & Hotel Co., Ltd.

ฟอมใบสั่งงาน PM

21	[illegible]			[illegible]		
22	[illegible]			[illegible]		
23	[illegible]			[illegible]		
24	[illegible]			[illegible]		
25	[illegible]			[illegible]		
26	[illegible]			[illegible]		
27	[illegible]			[illegible]		
28	[illegible]		/			

Spare Part / [illegible]

[illegible]	[illegible]	[illegible]	[illegible]

[illegible]	[illegible]
วันที่ 06/05/2026	วันที่ 06/05/2026

[illegible]

LHMH

LH Mall & Hotel Co., Ltd.

ฟอมใบสั่งงาน PM

[illegible]	LH3-MEL-S-07	Floor09-Chiller Room	
[illegible]	PM26-16048	[illegible]	
[illegible]	[illegible]	[illegible]	
[illegible]	[illegible]	[illegible]	Terminal 21 Rama3
[illegible]	07/04/2026	[illegible]	Floor 09 Zone B
[illegible]	07/04/2026	[illegible]	Engineering
[illegible]	07/04/2026 08:00	[illegible] 4hr 0 min	07/ 4hr 0 min
[illegible]	07/04/2026 12:00	[illegible] 4hr 0 min	07/ 4hr 0 min
[illegible]	1.00	07/ 4hr 0 min	

[illegible]

#	Description	[illegible]	[illegible]	Tool/Number	[illegible]	[illegible]
1	[illegible]		/			
2	[illegible]		/			
3	[illegible]		/			
4	[illegible]		/			
5	[illegible]		/			
6	[illegible]		/			
7	[illegible]		/			
8	[illegible]		/			
9	[illegible]		/			
10	[illegible]		/			
11	[illegible]					
12	[illegible]					
13	[illegible]					
14	[illegible]					
15	[illegible]			[illegible]		
16	[illegible]			[illegible]		
17	[illegible]			[illegible]		
18	[illegible]			[illegible]		
19	[illegible]	[illegible]				
20	[illegible]		/			

[illegible]

LHMH

LH Mall & Hotel Co., Ltd.

ฟอมใบสั่งงาน PM

21	[illegible]			[illegible]		
22	[illegible]			[illegible]		
23	[illegible]			[illegible]		
24	[illegible]			[illegible]		
25	[illegible]			[illegible]		
26	[illegible]			[illegible]		
27	[illegible]			[illegible]		
28	[illegible]		/			

Spare Part / [illegible]

[illegible]	[illegible]	[illegible]	[illegible]

[illegible]	[illegible]
วันที่ 06/05/2026	วันที่ 06/05/2026

[illegible]

LHMH

LH Mall & Hotel Co., Ltd.

ทีมช่างซ่อมบำรุง PM

[illegible]	RHO-AHU-B-01	Plant B-Chiller Room			
[illegible]	PM26-16952		[illegible]		
[illegible]	1, [illegible] 1 [illegible]		[illegible]		
[illegible]	RHO-PROMT		[illegible]	Terminal 21 Rama2	
[illegible]	[illegible]		[illegible]	Floor 06 Zone D	
[illegible]	[illegible]		[illegible]	Engineering	
[illegible]	[illegible] (3:0)	[illegible]	0 hr 0 min	[illegible]	0 hr 0 min
[illegible]	[illegible] (17:0)	[illegible]	4 hr 0 min	[illegible]	0 hr 0 min
[illegible]	0.00			[illegible]	0 hr 0 min
[illegible]	[illegible]				
[illegible]	PM-AHU-0101/ PM AC-PM				

#	Description	[illegible]	[illegible]	Text/Number	[illegible]	[illegible]
1	[illegible]		/			
2	[illegible]		/			
3	[illegible]		/			
4	[illegible]		/			
5	[illegible]		/			
6	[illegible]		/			
7	[illegible]		/			
8	[illegible]		/			
9	[illegible]		/			
10	[illegible]		/			
11	[illegible]			0		
12	[illegible]			0		
13	[illegible]			0		
14	[illegible]			0		
15	[illegible]			[illegible]		
16	[illegible]			[illegible]		
17	[illegible]			[illegible]		
18	[illegible]			[illegible]		
19	[illegible]	[illegible]		0		
20	[illegible]		/			

[illegible] [illegible] [illegible] [illegible] [illegible] [illegible]

LHMH

LH Mall & Hotel Co., Ltd.

ทีมช่างซ่อมบำรุง PM

21	[illegible]		[illegible]		
22	[illegible]		[illegible]		
23	[illegible]		[illegible]		
24	[illegible]		[illegible]		
25	[illegible]		[illegible]		
26	[illegible]		[illegible]		
27	[illegible]		[illegible]		
28	[illegible]	/			

Spare Part / [illegible]

[illegible]	[illegible]	[illegible]	[illegible]

[illegible]	[illegible]
วันที่ 05/05/2025	วันที่ 05/05/2025

[illegible] [illegible] [illegible] [illegible] [illegible] [illegible]

LHMH

LH Mall & Hotel Co., Ltd.

ทีมช่างซ่อมบำรุง PM

[illegible]	RHO-AHU-B-01	Plant B-Chiller Room			
[illegible]	PM26-16952		[illegible]		
[illegible]	1, [illegible] 1 [illegible]		[illegible]		
[illegible]	RHO-PROMT		[illegible]	Terminal 21 Rama2	
[illegible]	[illegible]		[illegible]	Floor 06 Zone D	
[illegible]	[illegible]		[illegible]	Engineering	
[illegible]	[illegible] (3:0)	[illegible]	0 hr 0 min	[illegible]	0 hr 0 min
[illegible]	[illegible] (17:0)	[illegible]	4 hr 0 min	[illegible]	0 hr 0 min
[illegible]	0.00			[illegible]	0 hr 0 min
[illegible]	[illegible]				
[illegible]	PM-AHU-0101/ PM AC-PM				

#	Description	[illegible]	[illegible]	Text/Number	[illegible]	[illegible]
1	[illegible]		/			
2	[illegible]		/			
3	[illegible]		/			
4	[illegible]		/			
5	[illegible]		/			
6	[illegible]		/			
7	[illegible]		/			
8	[illegible]		/			
9	[illegible]		/			
10	[illegible]		/			
11	[illegible]			0		
12	[illegible]			0		
13	[illegible]			0		
14	[illegible]			0		
15	[illegible]			[illegible]		
16	[illegible]			[illegible]		
17	[illegible]			[illegible]		
18	[illegible]			[illegible]		
19	[illegible]	[illegible]		0		
20	[illegible]		/			

[illegible] [illegible] [illegible] [illegible] [illegible] [illegible]

LHMH

LH Mall & Hotel Co., Ltd.

ทีมช่างซ่อมบำรุง PM

21	[illegible]		[illegible]		
22	[illegible]		[illegible]		
23	[illegible]		[illegible]		
24	[illegible]		[illegible]		
25	[illegible]		[illegible]		
26	[illegible]		[illegible]		
27	[illegible]		[illegible]		
28	[illegible]	/			

Spare Part / [illegible]

[illegible]	[illegible]	[illegible]	[illegible]

[illegible]	[illegible]
วันที่ 05/05/2025	วันที่ 05/05/2025

[illegible] [illegible] [illegible] [illegible] [illegible] [illegible]

LHMH

LH Mall & Hotel Co., Ltd.

ฟอร์มใบสั่งงาน PM

[illegible]	[illegible]	[illegible]	[illegible]
[illegible]	PM26-16054	[illegible]	[illegible]
[illegible]	[illegible]	[illegible]	[illegible]
[illegible]	[illegible]	[illegible]	[illegible]
[illegible]	[illegible]	[illegible]	[illegible]
[illegible]	[illegible]	[illegible]	[illegible]
[illegible]	[illegible]	[illegible]	[illegible]
[illegible]	[illegible]	[illegible]	[illegible]
[illegible]	[illegible]	[illegible]	[illegible]
[illegible]	[illegible]	[illegible]	[illegible]

#	Description	[illegible]	[illegible]	Team/Member	[illegible]	[illegible]
1	[illegible]		/			
2	[illegible]		/			
3	[illegible]		/			
4	[illegible]		/			
5	[illegible]		/			
6	[illegible]		/			
7	[illegible]		/			
8	[illegible]		/			
9	[illegible]		/			
10	[illegible]		/			
11	[illegible]			[illegible]		
12	[illegible]			[illegible]		
13	[illegible]			[illegible]		
14	[illegible]			[illegible]		
15	[illegible]			[illegible]		
16	[illegible]			[illegible]		
17	[illegible]			[illegible]		
18	[illegible]			[illegible]		
19	[illegible]	[illegible]		[illegible]		
20	[illegible]		/			

[illegible]

LHMH

LH Mall & Hotel Co., Ltd.

ฟอร์มใบสั่งงาน PM

21	[illegible]			400		
22	[illegible]			400		
23	[illegible]			400		
24	[illegible]			12.00		
25	[illegible]			12.40		
26	[illegible]			13.00		
27	[illegible]			22		
28	[illegible]		/			

Spare Part / [illegible]

[illegible]	[illegible]	[illegible]	[illegible]

[illegible]	[illegible]
[illegible] 01/05/2026	[illegible] 04/05/2026

[illegible] 01/05/2026

[illegible]

LHMH

LH Mall & Hotel Co., Ltd.

ฟอร์มใบสั่งงาน PM

[illegible]	[illegible]	[illegible]	[illegible]
[illegible]	PM26-16070	[illegible]	[illegible]
[illegible]	[illegible]	[illegible]	[illegible]
[illegible]	[illegible]	[illegible]	[illegible]
[illegible]	[illegible]	[illegible]	[illegible]
[illegible]	[illegible]	[illegible]	[illegible]
[illegible]	[illegible]	[illegible]	[illegible]
[illegible]	[illegible]	[illegible]	[illegible]
[illegible]	[illegible]	[illegible]	[illegible]
[illegible]	[illegible]	[illegible]	[illegible]

#	Description	[illegible]	[illegible]	Team/Member	[illegible]	[illegible]
1	[illegible]		/			
2	[illegible]		/			
3	[illegible]		/			
4	[illegible]		/			
5	[illegible]		/			
6	[illegible]		/			
7	[illegible]		/			
8	[illegible]		/			
9	[illegible]		/			
10	[illegible]		/			
11	[illegible]			[illegible]		
12	[illegible]			[illegible]		
13	[illegible]			[illegible]		
14	[illegible]			[illegible]		
15	[illegible]			[illegible]		
16	[illegible]			[illegible]		
17	[illegible]			[illegible]		
18	[illegible]			[illegible]		
19	[illegible]	[illegible]		[illegible]		
20	[illegible]		/			

[illegible]

LHMH

LH Mall & Hotel Co., Ltd.

ฟอร์มใบสั่งงาน PM

11	[illegible]			400		
12	[illegible]			400		
13	[illegible]			400		
14	[illegible]			12.00		
15	[illegible]			12.40		
16	[illegible]			13.00		
17	[illegible]			22		
18	[illegible]		/			

Spare Part / [illegible]

[illegible]	[illegible]	[illegible]	[illegible]

[illegible]	[illegible]
[illegible] 01/05/2026	[illegible] 04/05/2026

[illegible] 01/05/2026

[illegible]

LHMH

LH Mall & Hotel Co., Ltd.

ใบงานซ่อมงาน PM

[illegible]	[illegible]	Floor5-AHU ROOM 05			
[illegible]	PM25-[illegible]		[illegible]		
[illegible]	1. [illegible] 2 [illegible]		[illegible]		
[illegible]	[illegible]		[illegible]	Terminal 21 Korat	
[illegible]	[illegible]		[illegible]	Floor 5 Zone B	
[illegible]	[illegible]		[illegible]	Engineering	
[illegible]	[illegible]	[illegible]	[illegible]	[illegible]	
[illegible]	[illegible]	[illegible]	[illegible]	[illegible]	
[illegible]	[illegible]		[illegible]	[illegible]	
[illegible]	[illegible]				

#	Description	[illegible]	[illegible]	Test/Number	[illegible]	[illegible]
1	[illegible]		/			
2	[illegible]		/			
3	[illegible]		/			
4	[illegible]		/			
5	[illegible]		/			
6	[illegible]		/			
7	[illegible]		/			
8	[illegible]		/			
9	[illegible]		/			
10	[illegible]		/			
11	[illegible]			48		
12	[illegible]			70		
13	[illegible]			49		
14	[illegible]			62		
15	[illegible] Filter			[illegible]		
16	[illegible] Filter			[illegible]		
17	[illegible] Coil			[illegible]		
18	[illegible]			[illegible]		
19	[illegible] VSD	[illegible]		46		
20	[illegible]		/			

[illegible]

LHMH

LH Mall & Hotel Co., Ltd.

ใบงานซ่อมงาน PM

21	[illegible]			459		
22	[illegible]			458		
23	[illegible]			459		
24	[illegible]			[illegible]		
25	[illegible]			[illegible]		
26	[illegible]			[illegible]		
27	[illegible]			46		
28	[illegible] Selector Switch [illegible] AUTO		/			

Spare Part | [illegible]

[illegible]	[illegible]	[illegible]	[illegible]

[illegible]	[illegible]
Full 01/05/2026	Full 04/05/2026

[illegible]

Full 01/05/2026

[illegible]

LHMH

LH Mall & Hotel Co., Ltd.

ใบงานซ่อมงาน PM

[illegible]	[illegible]	Floor5-AHU ROOM 06			
[illegible]	PM25-160081		[illegible]		
[illegible]	1. [illegible] 2 [illegible]		[illegible]		
[illegible]	[illegible]		[illegible]	Terminal 21 Korat	
[illegible]	[illegible]		[illegible]	Floor 5 Zone B	
[illegible]	[illegible]		[illegible]	Engineering	
[illegible]	[illegible]	[illegible]	[illegible]	[illegible]	
[illegible]	[illegible]	[illegible]	[illegible]	[illegible]	
[illegible]	[illegible]		[illegible]	[illegible]	
[illegible]					

#	Description	[illegible]	[illegible]	Test/Number	[illegible]	[illegible]
1	[illegible]		/			
2	[illegible]		/			
3	[illegible]		/			
4	[illegible]		/			
5	[illegible]		/			
6	[illegible]		/			
7	[illegible]		/			
8	[illegible]		/			
9	[illegible]		/			
10	[illegible]		/			
11	[illegible]			48		
12	[illegible]			70		
13	[illegible]			49		
14	[illegible]			61		
15	[illegible] Filter			[illegible]		
16	[illegible] Filter			[illegible]		
17	[illegible] Coil			[illegible]		
18	[illegible] Coil			[illegible]		
19	[illegible] VSD	[illegible]		46		
20	[illegible]		/			

[illegible]

LHMH

LH Mall & Hotel Co., Ltd.

ใบงานซ่อมงาน PM

21	[illegible]			459		
22	[illegible]			458		
23	[illegible]			459		
24	[illegible]			[illegible]		
25	[illegible]			[illegible]		
26	[illegible]			[illegible]		
27	[illegible]			46		
28	[illegible] Selector Switch [illegible] AUTO		/			

Spare Part | [illegible]

[illegible]	[illegible]	[illegible]	[illegible]

[illegible]	[illegible]
Full 01/05/2026	Full 04/05/2026

[illegible]

Full 01/05/2026

[illegible]

LHMH

LH Mall & Hotel Co., Ltd.

ใบบันทึกงาน PM

[illegible]	[illegible]	Floor G-ARU ROOM R2	
[illegible]	**PM26-16088**	[illegible]	
[illegible]	[illegible]	[illegible]	
[illegible]	[illegible]	[illegible]	Terminal 21 Rama3
[illegible]	13/04/2026	[illegible]	Floor G Zone A
[illegible]	13/04/2026	[illegible]	Engineering
[illegible]	13/04/2026 09:00	[illegible]	[illegible]
[illegible]	13/04/2026 09:00	[illegible]	[illegible]
[illegible]	1.00	[illegible]	[illegible]

[illegible]

#	Description	[illegible]	[illegible]	Tool/Number	[illegible]	[illegible]
1	[illegible]		/			
2	[illegible]		/			
3	[illegible]		/			
4	[illegible]		/			
5	[illegible]		/			
6	[illegible]		/			
7	[illegible]		/			
8	[illegible]		/			
9	[illegible]		/			
10	[illegible]		/			
11	[illegible]			48		
12	[illegible]			70		
13	[illegible]			25		
14	[illegible]			32		
15	[illegible]			[illegible]		
16	[illegible]			[illegible]		
17	[illegible]			[illegible]		
18	[illegible]			[illegible]		
19	[illegible]	[illegible]		46		
20	[illegible]		/			

[illegible]

LHMH

LH Mall & Hotel Co., Ltd.

ใบบันทึกงาน PM

25	[illegible]			400		
26	[illegible]			400		
27	[illegible]			400		
28	[illegible]			10.8		
29	[illegible]			11		
30	[illegible]			11.8		
31	[illegible]			12		
32	[illegible]		/			

Spare Part / [illegible]

[illegible]	[illegible]	[illegible]	[illegible]

[illegible]	[illegible]
[illegible] 01/05/2026	[illegible] 01/05/2026

[illegible]

[illegible] 01/05/2026

[illegible]

LHMH

LH Mall & Hotel Co., Ltd.

ใบบันทึกงาน PM

[illegible]	[illegible]	Floor G-ARU ROOM R1	
[illegible]	**PM26-16094**	[illegible]	
[illegible]	[illegible]	[illegible]	
[illegible]	[illegible]	[illegible]	Terminal 21 Rama3
[illegible]	13/04/2026	[illegible]	Floor G Zone A
[illegible]	13/04/2026	[illegible]	Engineering
[illegible]	13/04/2026 09:00	[illegible]	[illegible]
[illegible]	13/04/2026 [illegible]	[illegible]	[illegible]
[illegible]	1.00	[illegible]	[illegible]

[illegible]

#	Description	[illegible]	[illegible]	Tool/Number	[illegible]	[illegible]
1	[illegible]		/			
2	[illegible]		/			
3	[illegible]		/			
4	[illegible]		/			
5	[illegible]		/			
6	[illegible]		/			
7	[illegible]		/			
8	[illegible]		/			
9	[illegible]		/			
10	[illegible]		/			
11	[illegible]			46		
12	[illegible]			70		
13	[illegible]			30		
14	[illegible]			32		
15	[illegible]			[illegible]		
16	[illegible]			[illegible]		
17	[illegible]			[illegible]		
18	[illegible]			[illegible]		
19	[illegible]	[illegible]		46		
20	[illegible]		/			

[illegible]

LHMH

LH Mall & Hotel Co., Ltd.

ใบบันทึกงาน PM

11	[illegible]			480		
12	[illegible]			480		
13	[illegible]			480		
14	[illegible]			[illegible]		
15	[illegible]			[illegible]		
16	[illegible]			[illegible]		
17	[illegible]			22		
18	[illegible]		/			

Spare Part / [illegible]

[illegible]	[illegible]	[illegible]	[illegible]

[illegible]	[illegible]
[illegible] 01/05/2026	[illegible] 04/05/2026

[illegible]

[illegible] 01/05/2026

LHMH

LH Mall & Hotel Co., Ltd.

ใบงานซ่อมบำรุง PM

[illegible]	RMG-AHU-LGM-01	Floor G-AHU ROOM 01	
[illegible]	PM20-181106	[illegible]	
[illegible]	L [illegible] 2 [illegible]	[illegible]	
[illegible]	RPO-PROPT	[illegible]	Terminal 21 Rama1
[illegible]	11/06/2026	[illegible]	Floor G Zone A
[illegible]	11/06/2026	[illegible]	Engineering
[illegible]	11/06/2026 [illegible]	[illegible] 0 hr 0 min	071 0 hr 0 min
[illegible]	11/06/2026 [illegible]	[illegible] 1 hr 0 min	071 0 hr 0 min
[illegible]	0.00	070 0 hr 0 min	
[illegible]	[illegible]		
	[illegible]		
	[illegible]		
[illegible]	PM-MAI-R.1006 PM AC-A-01		

#	Description	[illegible]	[illegible]	Text/Number	[illegible]	[illegible]
1	[illegible]		/			
2	[illegible]		/			
3	[illegible]		/			
4	[illegible]		/			
5	[illegible]		/			
6	[illegible]		/			
7	[illegible]		/			
8	[illegible]		/			
9	[illegible]		/			
10	[illegible]		/			
11	[illegible]			48		
12	[illegible]			70		
13	[illegible]			84		
14	[illegible]			80		
15	[illegible]			10156		
16	[illegible]			10166		
17	[illegible]			10169		
18	[illegible]			10169		
19	[illegible]	No		40		
20	[illegible]		/			

[illegible] [illegible] [illegible] [illegible] [illegible] [illegible]

LHMH

LH Mall & Hotel Co., Ltd.

ใบงานซ่อมบำรุง PM

21	[illegible]		400		
22	[illegible]		400		
23	[illegible]		400		
24	[illegible]		11.00		
25	[illegible]		11.17		
26	[illegible]		11.18		
27	[illegible]		10		
28	[illegible] Selector Switch [illegible] AUTO	/			

Spare Part | [illegible]

[illegible]	[illegible]	[illegible]	[illegible]

[illegible] [illegible]	[illegible]
วันที่ 11/06/2026	วันที่ 04/05/2026
[illegible]	
วันที่ 11/06/2026	

[illegible] [illegible] [illegible] [illegible] [illegible] [illegible]

LHMH

LH Mall & Hotel Co., Ltd.

ใบงานซ่อมบำรุง PM

[illegible]	KM2-AHU-LGM-01	Floor LGM-AHU ROOM 01	
[illegible]	PM20-181106	[illegible]	
[illegible]	L [illegible] 2 [illegible]	[illegible]	
[illegible]	RPO-PROPT	[illegible]	Terminal 21 Rama1
[illegible]	11/06/2026	[illegible]	Floor LGM Zone A
[illegible]	11/06/2026	[illegible]	Engineering
[illegible]	11/06/2026 [illegible]	[illegible] 0 hr 0 min	071 0 hr 0 min
[illegible]	11/06/2026 [illegible]	[illegible] 1 hr 0 min	071 0 hr 0 min
[illegible]	0.00	070 0 hr 0 min	
[illegible]	[illegible]		
	[illegible]		
	[illegible]		
[illegible]	PM-MAI-R.1006 PM AC-A-01		

#	Description	[illegible]	[illegible]	Text/Number	[illegible]	[illegible]
1	[illegible]		/			
2	[illegible]		/			
3	[illegible]		/			
4	[illegible]		/			
5	[illegible]		/			
6	[illegible]		/			
7	[illegible]		/			
8	[illegible]		/			
9	[illegible]		/			
10	[illegible]		/			
11	[illegible]			48		
12	[illegible]			70		
13	[illegible]			84		
14	[illegible]			80		
15	[illegible]			[illegible]		
16	[illegible]			[illegible]		
17	[illegible]			[illegible]		
18	[illegible]			[illegible]		
19	[illegible]	No		40		
20	[illegible]		/			

[illegible] [illegible] [illegible] [illegible] [illegible] [illegible]

LHMH

LH Mall & Hotel Co., Ltd.

ใบงานซ่อมบำรุง PM

21	[illegible]		400		
22	[illegible]		400		
23	[illegible]		400		
24	[illegible]		11.00		
25	[illegible]		11.17		
26	[illegible]		11.18		
27	[illegible]		10		
28	[illegible] Selector Switch [illegible] AUTO	/			

Spare Part | [illegible]

[illegible]	[illegible]	[illegible]	[illegible]

[illegible] [illegible]	[illegible]
วันที่ 11/06/2026	วันที่ 04/05/2026
[illegible]	
วันที่ 11/06/2026	

[illegible] [illegible] [illegible] [illegible] [illegible] [illegible]

LHMH

LH Mall & Hotel Co., Ltd.

พิมพ์ใบสั่งงาน PM

[illegible]	RPO-AHU-LGM-02	Floor LGM-AHU LGM 02	
[illegible]	PM26-16112	[illegible]	
[illegible]	[illegible]	[illegible]	
[illegible]	LHS-PROMET	[illegible]	Terminal 21 Korat
[illegible]	14/04/2026	[illegible]	Floor LGM-Dock
[illegible]	14/04/2026	[illegible]	Engineering
[illegible]	15/04/2026 - 16:00	[illegible]	0 hr 0 min
[illegible]	15/04/2026 - 16:00	[illegible]	0 hr 0 min
[illegible]	1.00	[illegible]	0 hr 0 min

[illegible]

#	Description	[illegible]	[illegible]	Test Number	[illegible]	[illegible]
1	[illegible]		/			
2	[illegible]		/			
3	[illegible]		/			
4	[illegible]		/			
5	[illegible]		/			
6	[illegible]		/			
7	[illegible]		/			
8	[illegible]		/			
9	[illegible]		/			
10	[illegible]		/			
11	[illegible]			48		
12	[illegible]			70		
13	[illegible]			84		
14	[illegible]			92		
15	[illegible]			43869-86607		
16	[illegible]			43-93-4		
17	[illegible]			45404-86607		
18	[illegible]			52389-86607		
19	[illegible]	[illegible]		45		
20	[illegible]		/			

[illegible]

LHMH

LH Mall & Hotel Co., Ltd.

พิมพ์ใบสั่งงาน PM

11	[illegible]			408		
12	[illegible]			408		
13	[illegible]			408		
14	[illegible]			7.55		
15	[illegible]			1.08		
16	[illegible]			1.63		
17	[illegible]			22		
18	[illegible]		/			

Spare Part / [illegible]

[illegible]	[illegible]	[illegible]	[illegible]

[illegible]	[illegible]
วันที่ 01/05/2026	วันที่ 04/05/2026

[illegible]

วันที่ 02/05/2026

[illegible]

LHMH

LH Mall & Hotel Co., Ltd.

พิมพ์ใบสั่งงาน PM

[illegible]	RPO-AHU-LGM-03	Floor LGM-AHU LGM 03	
[illegible]	PM26-16118	[illegible]	
[illegible]	[illegible]	[illegible]	
[illegible]	LHS-PROMET	[illegible]	Terminal 21 Korat
[illegible]	14/04/2026	[illegible]	Floor LGM-Dock
[illegible]	14/04/2026	[illegible]	Engineering
[illegible]	15/04/2026 - 15:09	[illegible]	0 hr 0 min
[illegible]	15/04/2026 - 16:09	[illegible]	0 hr 0 min
[illegible]	1.00	[illegible]	0 hr 0 min

[illegible]

#	Description	[illegible]	[illegible]	Test Number	[illegible]	[illegible]
1	[illegible]		/			
2	[illegible]		/			
3	[illegible]		/			
4	[illegible]		/			
5	[illegible]		/			
6	[illegible]		/			
7	[illegible]		/			
8	[illegible]		/			
9	[illegible]		/			
10	[illegible]		/			
11	[illegible]			16		
12	[illegible]			18		
13	[illegible]			19		
14	[illegible]			22		
15	[illegible]			29152		
16	[illegible]			38543-86607		
17	[illegible]			38543-86607		
18	[illegible]			34553-1		
19	[illegible]	[illegible]		45		
20	[illegible]		/			

[illegible]

LHMH

LH Mall & Hotel Co., Ltd.

พิมพ์ใบสั่งงาน PM

11	[illegible]			408		
12	[illegible]			408		
13	[illegible]			408		
14	[illegible]			7.55		
15	[illegible]			1.08		
16	[illegible]			1.63		
17	[illegible]			22		
18	[illegible]		/			

Spare Part / [illegible]

[illegible]	[illegible]	[illegible]	[illegible]

[illegible]	[illegible]
วันที่ 01/05/2026	วันที่ 04/05/2026

[illegible]

วันที่ 01/05/2026

[illegible]

LH Mall & Hotel Co., Ltd.

ฟอร์มใบสั่งงาน PM

[illegible]	RMO-AHU-LGH-04	Floor:LGH-AHU ROOM:R5	
[illegible]	PM26-16134	[illegible]	-
[illegible]	1. เปลี่ยนกรอง 1 เดือน	[illegible]	
[illegible]	[illegible]	[illegible]	Terminal 21 Korat
[illegible]	14/04/2026	[illegible]	Fixed LGH Detail
[illegible]	14/04/2026	[illegible]	Engineering
[illegible]	20/04/2026 09:00	[illegible] 0 hr 0 min	0 hr 0 min
[illegible]	20/04/2026 10:00	[illegible] 1 hr 0 min	0 hr 0 min
[illegible]	0.00		0 hr 0 min

[illegible]
[illegible]
[illegible]

[illegible] PM-AHU-LGH, PM-AC-AHU

#	Description	[illegible]	[illegible]	Tools/Number	[illegible]	[illegible]
1	[illegible]		/			
2	[illegible]		/			
3	[illegible]		/			
4	[illegible]		/			
5	[illegible]		/			
6	[illegible]		/			
7	[illegible]		/			
8	[illegible]		/			
9	[illegible]		/			
10	[illegible]		/			
11	[illegible]			[illegible]		
12	[illegible]			[illegible]		
13	[illegible]			[illegible]		
14	[illegible]			[illegible]		
15	[illegible]			[illegible]		
16	[illegible]			[illegible]		
17	[illegible]			[illegible]		
18	[illegible]	No		[illegible]		
19	[illegible]		/			

[illegible] [illegible] [illegible] [illegible] [illegible] [illegible] [illegible]

LH Mall & Hotel Co., Ltd.

ฟอร์มใบสั่งงาน PM

21	[illegible]		[illegible]		
22	[illegible]		[illegible]		
23	[illegible]		[illegible]		
24	[illegible]		[illegible]		
25	[illegible]		[illegible]		
26	[illegible]		[illegible]		
27	[illegible]		[illegible]		
28	[illegible]	/			

[illegible]

[illegible]	[illegible]	[illegible]	[illegible]

[illegible] [illegible]
[illegible] [illegible]
[illegible] [illegible]

[illegible] [illegible] [illegible] [illegible] [illegible] [illegible] [illegible]

LH Mall & Hotel Co., Ltd.

ฟอร์มใบสั่งงาน PM

[illegible]	RMO-AHU-LGH-05	Floor:LGH-AHU ROOM:R0	
[illegible]	PM26-16136	[illegible]	-
[illegible]	1. เปลี่ยนกรอง 2 เดือน	[illegible]	
[illegible]	[illegible]	[illegible]	Terminal 21 Korat
[illegible]	14/04/2026	[illegible]	Fixed LGH Detail
[illegible]	14/04/2026	[illegible]	Engineering
[illegible]	20/04/2026 09:00	[illegible] 0 hr 0 min	0 hr 0 min
[illegible]	20/04/2026 10:00	[illegible] 1 hr 0 min	0 hr 0 min
[illegible]	0.00		0 hr 0 min

[illegible]
[illegible]
[illegible]

[illegible] PM-AHU-LGH, PM-AC-AHU

#	Description	[illegible]	[illegible]	Tools/Number	[illegible]	[illegible]
1	[illegible]		/			
2	[illegible]		/			
3	[illegible]		/			
4	[illegible]		/			
5	[illegible]		/			
6	[illegible]		/			
7	[illegible]		/			
8	[illegible]		/			
9	[illegible]		/			
10	[illegible]		/			
11	[illegible]			[illegible]		
12	[illegible]			[illegible]		
13	[illegible]			[illegible]		
14	[illegible]			[illegible]		
15	[illegible]			[illegible]		
16	[illegible]			[illegible]		
17	[illegible]			[illegible]		
18	[illegible]	No		[illegible]		
19	[illegible]		/			

[illegible] [illegible] [illegible] [illegible] [illegible] [illegible] [illegible]

LH Mall & Hotel Co., Ltd.

ฟอร์มใบสั่งงาน PM

21	[illegible]		[illegible]		
22	[illegible]		[illegible]		
23	[illegible]		[illegible]		
24	[illegible]		[illegible]		
25	[illegible]		[illegible]		
26	[illegible]		[illegible]		
27	[illegible]		[illegible]		
28	[illegible]	/			

[illegible]

[illegible]	[illegible]	[illegible]	[illegible]

[illegible] [illegible]
[illegible] [illegible]
[illegible] [illegible]

[illegible] [illegible] [illegible] [illegible] [illegible] [illegible] [illegible]

LHMH

LH Mall & Hotel Co., Ltd.

ฟอร์มใบสั่งงาน PM

[illegible]	BKD-PMJ-1	Floor06-PMJ Room			
[illegible]	PM26-20001		[illegible]		
[illegible]	[illegible]		[illegible]		
[illegible]	BKD-PROMPT		[illegible]	Terminal 21 Korat	
[illegible]	04/04/2026		[illegible]	Floor 06 Zone B	
[illegible]	04/04/2026		[illegible]	Engineering	
[illegible]	04/04/2026 11:33	[illegible]	0 hr 0 min	[illegible]	0 hr 0 min
[illegible]	04/04/2026 11:33	[illegible]	0 hr 0 min	[illegible]	0 hr 0 min
[illegible]	0.00			[illegible]	0 hr 0 min
[illegible]	[illegible]				
[illegible]	PM-MKD-CLEN-PM-ID-AH-1				

#	Description	[illegible]	[illegible]	Test Number	[illegible]	[illegible]
1	[illegible]		/			
2	[illegible]		/			
3	[illegible]		/			
4	[illegible]		/			
5	[illegible]		/			
6	[illegible]		/			
7	[illegible]		/			
8	[illegible]		/			
9	[illegible]		/			
10	[illegible]		/			
11	[illegible]			[illegible]		
12	[illegible]			[illegible]		
13	[illegible]			[illegible]		
14	[illegible]			[illegible]		
15	[illegible]			[illegible]		
16	[illegible]			[illegible]		
17	[illegible]			[illegible]		
18	[illegible]			[illegible]		
19	[illegible]	[illegible]		[illegible]		
20	[illegible]		/			

[illegible] [illegible] [illegible] [illegible] หน้า 115 จาก 126

LHMH

LH Mall & Hotel Co., Ltd.

ฟอร์มใบสั่งงาน PM

21	[illegible]			[illegible]		
22	[illegible]			[illegible]		
23	[illegible]			[illegible]		
24	[illegible]			[illegible]		
25	[illegible]			[illegible]		
26	[illegible]			[illegible]		
27	[illegible]			[illegible]		
28	[illegible]		/			

Spare Part / อะไหล่ที่ต้องเปลี่ยน

[illegible]	[illegible]	[illegible]	[illegible]

[illegible]	[illegible]
วันที่ 05/05/2026	วันที่ 05/05/2026

[illegible] [illegible] [illegible] [illegible] หน้า 116 จาก 126

LHMH

LH Mall & Hotel Co., Ltd.

ฟอร์มใบสั่งงาน PM

[illegible]	BKD-PMJ-2	Floor06-PMJ Room			
[illegible]	PM26-20017		[illegible]		
[illegible]	[illegible]		[illegible]		
[illegible]	BKD-PROMPT		[illegible]	Terminal 21 Korat	
[illegible]	04/04/2026		[illegible]	Floor 06 Zone B	
[illegible]	04/04/2026		[illegible]	Engineering	
[illegible]	04/04/2026 11:33	[illegible]	0 hr 0 min	[illegible]	0 hr 0 min
[illegible]	04/04/2026 11:33	[illegible]	0 hr 0 min	[illegible]	0 hr 0 min
[illegible]	0.00			[illegible]	0 hr 0 min
[illegible]	[illegible]				
[illegible]	PM-MKD-CLEN-PM-ID-AH-1				

#	Description	[illegible]	[illegible]	Test Number	[illegible]	[illegible]
1	[illegible]		/			
2	[illegible]		/			
3	[illegible]		/			
4	[illegible]		/			
5	[illegible]		/			
6	[illegible]		/			
7	[illegible]		/			
8	[illegible]		/			
9	[illegible]		/			
10	[illegible]		/			
11	[illegible]			[illegible]		
12	[illegible]			[illegible]		
13	[illegible]			[illegible]		
14	[illegible]			[illegible]		
15	[illegible]			[illegible]		
16	[illegible]			[illegible]		
17	[illegible]			[illegible]		
18	[illegible]			[illegible]		
19	[illegible]	[illegible]		[illegible]		
20	[illegible]		/			

[illegible] [illegible] [illegible] [illegible] หน้า 117 จาก 126

LHMH

LH Mall & Hotel Co., Ltd.

ฟอร์มใบสั่งงาน PM

21	[illegible]			[illegible]		
22	[illegible]			[illegible]		
23	[illegible]			[illegible]		
24	[illegible]			[illegible]		
25	[illegible]			[illegible]		
26	[illegible]			[illegible]		
27	[illegible]			[illegible]		
28	[illegible]		/			

Spare Part / อะไหล่ที่ต้องเปลี่ยน

[illegible]	[illegible]	[illegible]	[illegible]

[illegible]	[illegible]
วันที่ 05/05/2026	วันที่ 05/05/2026

[illegible] [illegible] [illegible] [illegible] หน้า 118 จาก 126

LH Mall & Hotel Co., Ltd.

ใบงานซ่อมงาน PM

[illegible]	[illegible]		
[illegible]	PM25-20071	[illegible]	
[illegible]	[illegible]	[illegible]	
[illegible]	[illegible]	[illegible]	Terminal 21 Rama5
[illegible]	04/04/2026	[illegible]	[illegible]
[illegible]	04/04/2026	[illegible]	Engineering
[illegible]	04/04/2026 08:00	[illegible]	[illegible]
[illegible]	04/04/2026 12:00	[illegible]	[illegible]
[illegible]	[illegible]	[illegible]	[illegible]
[illegible]	[illegible]		
[illegible]	[illegible]		

#	Description	[illegible]	[illegible]	Text/Number	[illegible]	[illegible]
1	[illegible]		/			
2	[illegible]		/			
3	[illegible]		/			
4	[illegible]		/			
5	[illegible]		/			
6	[illegible]		/			
7	[illegible]		/			
8	[illegible]		/			
9	[illegible]		/			
10	[illegible]		/			
11	[illegible]			40		
12	[illegible]			40		
13	[illegible]			56		
14	[illegible]			26		
15	[illegible]			0.1194		
16	[illegible]			0.1411		
17	[illegible]			0.1128		
18	[illegible]			0.1351		
19	[illegible]	[illegible]		59		
20	[illegible]		/			

PMWorkOrder [illegible] Page/total 22/May/2026 [illegible] หน้า 120 จาก 126

LH Mall & Hotel Co., Ltd.

ใบงานซ่อมงาน PM

21	[illegible]		40		
22	[illegible]		40		
23	[illegible]		40		
24	[illegible]		15.5		
25	[illegible]		15.4		
26	[illegible]		15.7		
27	[illegible]		15		
28	[illegible]	/			

Spare Part / [illegible]

[illegible]	[illegible]	[illegible]	[illegible]

[illegible]	[illegible]
วันที่ [illegible]	วันที่ [illegible]

PMWorkOrder [illegible] Page/total 22/May/2026 [illegible] หน้า 122 จาก 126

LH Mall & Hotel Co., Ltd.

ใบงานซ่อมงาน PM

[illegible]	[illegible]	[illegible]	[illegible]
[illegible]	PM25-20071	[illegible]	
[illegible]	[illegible]	[illegible]	
[illegible]	[illegible]	[illegible]	Terminal 21 Rama5
[illegible]	05/04/2026	[illegible]	[illegible]
[illegible]	05/04/2026	[illegible]	Engineering
[illegible]	04/04/2026 08:00	[illegible]	[illegible]
[illegible]	04/04/2026 12:00	[illegible]	[illegible]
[illegible]	[illegible]	[illegible]	[illegible]
[illegible]	[illegible]		
[illegible]	[illegible]		

#	Description	[illegible]	[illegible]	Text/Number	[illegible]	[illegible]
1	[illegible]		/			
2	[illegible]		/			
3	[illegible]		/			
4	[illegible]		/			
5	[illegible]		/			
6	[illegible]		/			
7	[illegible]		/			
8	[illegible]		/			
9	[illegible]		/			
10	[illegible]		/			
11	[illegible]			40		
12	[illegible]			40		
13	[illegible]			56		
14	[illegible]			26		
15	[illegible]			0.1203		
16	[illegible]			0.1389		
17	[illegible]			0.1140		
18	[illegible]			0.1352		
19	[illegible]	[illegible]		49		
20	[illegible]		/			

PMWorkOrder [illegible] Page/total 22/May/2026 [illegible] หน้า 123 จาก 126

LH Mall & Hotel Co., Ltd.

ใบงานซ่อมงาน PM

21	[illegible]		40		
22	[illegible]		40		
23	[illegible]		40		
24	[illegible]		15.5		
25	[illegible]		15.4		
26	[illegible]		15.7		
27	[illegible]		15		
28	[illegible]	/			

Spare Part / [illegible]

[illegible]	[illegible]	[illegible]	[illegible]

[illegible]	[illegible]
วันที่ [illegible]	วันที่ [illegible]

PMWorkOrder [illegible] Page/total 22/May/2026 [illegible] หน้า 124 จาก 126

LHMH

LH Mall & Hotel Co., Ltd.

ใบงานซ่อมบำรุง PM

[illegible]	BM3-PAU-5	Place:06-PAU Kasin	
[illegible]	**PM25-20031**	[illegible]	
[illegible]	[illegible]	[illegible]	
[illegible]	BM3-PM2MPT	[illegible]	Terminal 21 Korat
[illegible]	05/04/2026	[illegible]	Floor 06 Zone B
[illegible]	05/04/2026	[illegible]	Engineering
[illegible]	05/04/2026 - 05:13	[illegible] 1 hr 0 min	01	1 hr 0 min
[illegible]	05/04/2026 - 12:13	[illegible] 1 hr 0 min	02	1 hr 0 min
[illegible]	0.00		03	1 hr 0 min
[illegible]	[illegible]		
[illegible]	PM-AHU-01/05 PM AC-AHU		

#	Description	[illegible]	[illegible]	Test/Number	[illegible]	[illegible]
1	[illegible]		/			
2	[illegible]		/			
3	[illegible]		/			
4	[illegible]		/			
5	[illegible]		/			
6	[illegible]		/			
7	[illegible]		/			
8	[illegible]		/			
9	[illegible]		/			
10	[illegible]		/			
11	[illegible]			10		
12	[illegible]			20		
13	[illegible]			30		
14	[illegible]			40		
15	[illegible]			42026		
16	[illegible]			42104		
17	[illegible]			42104		
18	[illegible]			42104		
19	[illegible]	[illegible]		41		
20	[illegible]		/			

[illegible] [illegible] [illegible] [illegible] [illegible]

LHMH

LH Mall & Hotel Co., Ltd.

ใบงานซ่อมบำรุง PM

21	[illegible]			400		
22	[illegible]			400		
23	[illegible]			400		
24	[illegible]			22.32		
25	[illegible]			21.30		
26	[illegible]			22.30		
27	[illegible]			20		
28	[illegible]		/			

[illegible]

[illegible]	[illegible]	[illegible]	[illegible]

[illegible] [illegible]	[illegible] [illegible]
[illegible] 05/05/2026	[illegible] 05/05/2026

[illegible] [illegible] [illegible] [illegible] [illegible]

LHMH

LH Mall & Hotel Co., Ltd.

ใบงานซ่อมบำรุง PM

[illegible]	BM3-PAU-6	Place:06-PAU Kasin	
[illegible]	**PM25-20031**	[illegible]	
[illegible]	[illegible]	[illegible]	
[illegible]	BM3-PM2MPT	[illegible]	Terminal 21 Korat
[illegible]	05/04/2026	[illegible]	Floor 06 Zone B
[illegible]	05/04/2026	[illegible]	Engineering
[illegible]	05/04/2026 - 05:13	[illegible] 1 hr 0 min	01	1 hr 0 min
[illegible]	05/04/2026 - 12:13	[illegible] 1 hr 0 min	02	1 hr 0 min
[illegible]	0.00		03	1 hr 0 min
[illegible]	[illegible]		
[illegible]	PM-AHU-01/05 PM AC-AHU		

#	Description	[illegible]	[illegible]	Test/Number	[illegible]	[illegible]
1	[illegible]		/			
2	[illegible]		/			
3	[illegible]		/			
4	[illegible]		/			
5	[illegible]		/			
6	[illegible]		/			
7	[illegible]		/			
8	[illegible]		/			
9	[illegible]		/			
10	[illegible]		/			
11	[illegible]			10		
12	[illegible]			20		
13	[illegible]			30		
14	[illegible]			40		
15	[illegible]			42026		
16	[illegible]			42104		
17	[illegible]			42104		
18	[illegible]			42104		
19	[illegible]	[illegible]		41		
20	[illegible]		/			

[illegible] [illegible] [illegible] [illegible] [illegible]

LHMH

LH Mall & Hotel Co., Ltd.

ใบงานซ่อมบำรุง PM

21	[illegible]			400		
22	[illegible]			400		
23	[illegible]			400		
24	[illegible]			22.32		
25	[illegible]			21.30		
26	[illegible]			22.30		
27	[illegible]			20		
28	[illegible]		/			

[illegible]

[illegible]	[illegible]	[illegible]	[illegible]

[illegible] [illegible]	[illegible] [illegible]
[illegible] 05/05/2026	[illegible] 05/05/2026

[illegible] [illegible] [illegible] [illegible] [illegible]

LH Mall & Hotel Co., Ltd.

ทีมงานในส่วนงาน PM

[illegible]	[illegible]		
[illegible]	PM36-15792	[illegible]	
[illegible]	[illegible]	[illegible]	
[illegible]	[illegible]	[illegible]	Terminal 21 Rama9
[illegible]	[illegible]	[illegible]	[illegible]
[illegible]	[illegible]	[illegible]	Engineering
[illegible]	[illegible]	[illegible]	[illegible]
[illegible]	[illegible]	[illegible]	[illegible]
[illegible]	[illegible]	[illegible]	[illegible]

#	Description	[illegible]	[illegible]	Task Number	[illegible]	[illegible]
1	[illegible]		/			
2	[illegible]		/			
3	[illegible]		/			
4	[illegible]		/			
5	[illegible]		/			
6	[illegible]		/			
7	[illegible]		/			
8	[illegible]		/			
9	[illegible]		/			
10	[illegible]		/			
11	[illegible]			35		
12	[illegible]			34		
13	[illegible]			40		
14	[illegible]			33		
15	[illegible]			20400		
16	[illegible]			20410		
17	[illegible]			20420		
18	[illegible]			20440		
19	[illegible]		/			

LH Mall & Hotel Co., Ltd.

ทีมงานในส่วนงาน PM

12	[illegible]		/		
13	[illegible]			9	
14	[illegible]			9	
15	[illegible]			9	
16	[illegible]			9	
17	[illegible]			9	
18	[illegible]			9	
19	[illegible]			9	
20	[illegible]			9	
21	[illegible]			402	
22	[illegible]			404	
23	[illegible]			404	
24	[illegible]			3.10	
25	[illegible]			3.20	
26	[illegible]			3.31	
27	[illegible]			20	
28	[illegible]		/		

[illegible]

[illegible]	[illegible]	[illegible]	[illegible]

[illegible]	[illegible]
[illegible] 14/05/2026	[illegible] 13/05/2026

LH Mall & Hotel Co., Ltd.

ทีมงานในส่วนงาน PM

[illegible]	[illegible]		
[illegible]	PM36-15792	[illegible]	
[illegible]	[illegible]	[illegible]	
[illegible]	[illegible]	[illegible]	Terminal 21 Rama9
[illegible]	[illegible]	[illegible]	[illegible]
[illegible]	[illegible]	[illegible]	Engineering
[illegible]	[illegible]	[illegible]	[illegible]
[illegible]	[illegible]	[illegible]	[illegible]
[illegible]	[illegible]	[illegible]	[illegible]

#	Description	[illegible]	[illegible]	Task Number	[illegible]	[illegible]
1	[illegible]		/			
2	[illegible]		/			
3	[illegible]		/			
4	[illegible]		/			
5	[illegible]		/			
6	[illegible]		/			
7	[illegible]		/			
8	[illegible]		/			
9	[illegible]		/			
10	[illegible]		/			
11	[illegible]			40		
12	[illegible]			34		
13	[illegible]			40		
14	[illegible]			33		
15	[illegible]			20400		
16	[illegible]			20410		
17	[illegible]			20420		
18	[illegible]			20440		
19	[illegible]		/			

LH Mall & Hotel Co., Ltd.

ทีมงานในส่วนงาน PM

20	[illegible]		/		
21	[illegible]			9	
22	[illegible]			9	
23	[illegible]			9	
24	[illegible]			9	
25	[illegible]			9	
26	[illegible]			9	
27	[illegible]			9	
28	[illegible]			9	
29	[illegible]			9	
30	[illegible]			400	
31	[illegible]			402	
32	[illegible]			404	
33	[illegible]			3.10	
34	[illegible]			3.20	
35	[illegible]			3.31	
36	[illegible]			20	
37	[illegible]		/		

[illegible]

[illegible]	[illegible]	[illegible]	[illegible]

[illegible]	[illegible]
[illegible] 15/05/2026	[illegible] 17/05/2026

LH Mall & Hotel Co., Ltd.

ใบบันทึกงาน PM

[illegible]	[illegible]				
[illegible]	PM20-15824		[illegible]		
[illegible]	[illegible]		[illegible]		
[illegible]	[illegible]		[illegible]	[illegible]	
[illegible]	12/06/2020		[illegible]	[illegible]	
[illegible]	12/06/2020		[illegible]	Engineering	
[illegible]	12/06/2020 10:00	[illegible]	8 hr 0 min	[illegible]	8 hr 0 min
[illegible]	12/06/2020 16:00	[illegible]	1 hr 0 min	[illegible]	8 hr 0 min
[illegible]	3.00			[illegible]	8 hr 0 min
[illegible]	[illegible]				

#	Description	[illegible]	[illegible]	Tool/Number	[illegible]	[illegible]
1	[illegible]		/			
2	[illegible]		/			
3	[illegible]		/			
4	[illegible]		/			
5	[illegible]		/			
6	[illegible]		/			
7	[illegible]		/			
8	[illegible]		/			
9	[illegible]		/			
10	[illegible]		/			
11	[illegible]			10		
12	[illegible]			10		
13	[illegible]			10		
14	[illegible]			10		
15	[illegible]			14000		
16	[illegible]			22000		
17	[illegible]			16000		
18	[illegible]			17000		
19	[illegible]		/			

[illegible]

LH Mall & Hotel Co., Ltd.

ใบบันทึกงาน PM

10	[illegible]		/		
11	[illegible]			0	
12	[illegible]			0	
13	[illegible]			0	
14	[illegible]			0	
15	[illegible]			0	
16	[illegible]			0	
17	[illegible]			0	
18	[illegible]			0	
19	[illegible]			0	
20	[illegible]			400	
21	[illegible]			400	
22	[illegible]			400	
23	[illegible]			1120	
24	[illegible]			1120	
25	[illegible]			1020	
26	[illegible]			24	
27	[illegible]		/		

Spare Part / อะไหล่ที่ใช้งานเปลี่ยน

[illegible]	[illegible]	[illegible]	[illegible]

[illegible]	[illegible]
[illegible]	[illegible]

[illegible]

LH Mall & Hotel Co., Ltd.

ใบบันทึกงาน PM

[illegible]	RM3-AHU-1-22	[illegible]			
[illegible]	PM20-15828		[illegible]		
[illegible]	[illegible]		[illegible]		
[illegible]	[illegible]		[illegible]	[illegible]	
[illegible]	12/06/2020		[illegible]	[illegible]	
[illegible]	12/06/2020		[illegible]	Engineering	
[illegible]	12/06/2020 14:30	[illegible]	1 hr 0 min	[illegible]	8 hr 0 min
[illegible]	12/06/2020 16:00	[illegible]	1 hr 30 min	[illegible]	8 hr 0 min
[illegible]	1.00			[illegible]	8 hr 0 min
[illegible]	[illegible]				

#	Description	[illegible]	[illegible]	Tool/Number	[illegible]	[illegible]
1	[illegible]		/			
2	[illegible]		/			
3	[illegible]		/			
4	[illegible]		/			
5	[illegible]		/			
6	[illegible]		/			
7	[illegible]		/			
8	[illegible]		/			
9	[illegible]		/			
10	[illegible]		/			
11	[illegible]			10		
12	[illegible]			10		
13	[illegible]			10		
14	[illegible]			10		
15	[illegible]			10 000		
16	[illegible]			23000		
17	[illegible]			23000		
18	[illegible]			24200		
19	[illegible]		/			

[illegible]

LH Mall & Hotel Co., Ltd.

ใบบันทึกงาน PM

20	[illegible]		/		
21	[illegible]			0	
22	[illegible]			0	
23	[illegible]			0	
24	[illegible]			0	
25	[illegible]			0	
26	[illegible]			0	
27	[illegible]			0	
28	[illegible]			0	
29	[illegible]			0	
30	[illegible]			400	
31	[illegible]			400	
32	[illegible]			400	
33	[illegible]			1120	
34	[illegible]			1400	
35	[illegible]			1020	
36	[illegible]			22	
37	[illegible]		/		

Spare Part / อะไหล่ที่ใช้งานเปลี่ยน

[illegible]	[illegible]	[illegible]	[illegible]

[illegible]	[illegible]
[illegible]	[illegible]

[illegible]

LH Mall & Hotel Co., Ltd.

ฟอร์มใบสั่งงาน PM

[illegible]	[illegible]	[illegible]	
ใบสั่งงาน:	PM26-15816	ใบสั่งซื้อ/บริการ - ใบสั่งซื้อ/บริการ: -	
[illegible]	[illegible]	[illegible]	
[illegible]	[illegible]	[illegible]	Terminal 21 Rama3
ใบสั่งงานโดย	12/06/2026	[illegible]	Floor 3, Zone B
ใบรับงานเข้าวัน	12/06/2026	แผนก	Engineering
ใบสั่งงานที่ต้องการ	12/06/2026 [illegible]	[illegible] [illegible]	[illegible] 0 hr 0 min
ใบสั่งงานที่ต้องการ	12/06/2026 [illegible]	[illegible] [illegible]	[illegible] 0 hr 0 min
[illegible]	[illegible]	[illegible]	0 hr 0 min

[illegible]

#	Description	[illegible]	Tol/Ta Tol	Tool/Number	[illegible]	[illegible]
1	[illegible]		/			
2	[illegible]		/			
3	[illegible]		/			
4	[illegible]		/			
5	[illegible]		/			
6	[illegible]		/			
7	[illegible]		/			
8	[illegible]		/			
9	[illegible]		/			
10	[illegible]		/			
11	[illegible]			04		
12	[illegible]			05		
13	[illegible]			06		
14	[illegible]			09		
15	[illegible]			10000		
16	[illegible]			10000		
17	[illegible]			10000		
18	[illegible]			10009		
19	[illegible]		/			

[illegible] [illegible] [illegible] [illegible] [illegible] [illegible] [illegible]

LH Mall & Hotel Co., Ltd.

ฟอร์มใบสั่งงาน PM

20	[illegible]		/		
21	[illegible]		0		
22	[illegible]		0		
23	[illegible]		0		
24	[illegible]		0		
25	[illegible]		0		
26	[illegible]		0		
27	[illegible]		0		
28	[illegible]		0		
29	[illegible]		0		
30	[illegible]		400		
31	[illegible]		400		
32	[illegible]		400		
33	[illegible]		0.42		
34	[illegible]		0.28		
35	[illegible]		0.56		
36	[illegible]		20		
37	[illegible]	/			

Spare Part / อะไหล่ที่ต้องการใช้

[illegible]	[illegible]	[illegible]	[illegible]

[illegible] [illegible]	[illegible] [illegible]
วันที่ 16/06/2026	วันที่ 15/06/2026

[illegible] [illegible] [illegible] [illegible] [illegible] [illegible] [illegible]

LH Mall & Hotel Co., Ltd.

ฟอร์มใบสั่งงาน PM

[illegible]	[illegible]	[illegible]	
ใบสั่งงาน:	PM26-15815	ใบสั่งซื้อ/บริการ - ใบสั่งซื้อ/บริการ: -	
[illegible]	[illegible]	[illegible]	
[illegible]	[illegible]	[illegible]	Terminal 21 Rama3
ใบสั่งงานโดย	08/06/2026	[illegible]	Floor 03, Zone A
ใบรับงานเข้าวัน	08/06/2026	แผนก	Engineering
ใบสั่งงานที่ต้องการ	08/06/2026 09:00	[illegible] [illegible]	[illegible] 0 hr 0 min
ใบสั่งงานที่ต้องการ	08/06/2026 09:00	[illegible] [illegible]	[illegible] 0 hr 0 min
[illegible]	[illegible]	[illegible]	0 hr 0 min

[illegible]

#	Description	[illegible]	Tol/Ta Tol	Tool/Number	[illegible]	[illegible]
1	[illegible]		/			
2	[illegible]		/			
3	[illegible]		/			
4	[illegible]		/			
5	[illegible]		/			
6	[illegible]		/			
7	[illegible]		/			
8	[illegible]		/			
9	[illegible]		/			
10	[illegible]		/			
11	[illegible]			04		
12	[illegible]			05		
13	[illegible]			06		
14	[illegible]			09		
15	[illegible]			10005		
16	[illegible]			[illegible]		
17	[illegible]			20065		
18	[illegible]			20065.5007		
19	[illegible]		/			

[illegible] [illegible] [illegible] [illegible] [illegible] [illegible] [illegible]

LH Mall & Hotel Co., Ltd.

ฟอร์มใบสั่งงาน PM

20	[illegible]		/		
21	[illegible]		0		
22	[illegible]		0		
23	[illegible]		0		
24	[illegible]		0		
25	[illegible]		0		
26	[illegible]		0		
27	[illegible]		0		
28	[illegible]		0		
29	[illegible]		0		
30	[illegible]		400		
31	[illegible]		400		
32	[illegible]		400		
33	[illegible]		0.42		
34	[illegible]		0.28		
35	[illegible]		0.56		
36	[illegible]		20		
37	[illegible]	/			

Spare Part / อะไหล่ที่ต้องการใช้

[illegible]	[illegible]	[illegible]	[illegible]

[illegible] [illegible]	[illegible]
วันที่ 08/06/2026	วันที่

[illegible] [illegible] [illegible] [illegible] [illegible] [illegible] [illegible]

LHMH

LH Mall & Hotel Co., Ltd.

ใบสั่งงาน PM

[illegible]	[illegible]	[illegible]	[illegible]
[illegible]	**PM24-15882**	[illegible]	[illegible]
[illegible]	[illegible]	[illegible]	[illegible]
[illegible]	[illegible]	[illegible]	[illegible]
[illegible]	[illegible]	[illegible]	[illegible]
[illegible]	[illegible]	[illegible]	[illegible]
[illegible]	[illegible]	[illegible]	[illegible]
[illegible]	[illegible]	[illegible]	[illegible]
[illegible]	[illegible]	[illegible]	[illegible]
[illegible]	[illegible]	[illegible]	[illegible]
[illegible]	[illegible]	[illegible]	[illegible]

#	Description	[illegible]	[illegible]	Task/Number	[illegible]	[illegible]
1	[illegible]		/			
2	[illegible]		/			
3	[illegible]		/			
4	[illegible]		/			
5	[illegible]		/			
6	[illegible]		/			
7	[illegible]		/			
8	[illegible]		/			
9	[illegible]		/			
10	[illegible]		/			
11	[illegible]			[illegible]		
12	[illegible]			[illegible]		
13	[illegible]			[illegible]		
14	[illegible]			[illegible]		
15	[illegible]			[illegible]		
16	[illegible]			[illegible]		
17	[illegible]			[illegible]		
18	[illegible]			[illegible]		
19	[illegible]		/			

[illegible] [illegible] [illegible] [illegible] [illegible] 12 [illegible] 95

LHMH

LH Mall & Hotel Co., Ltd.

ใบสั่งงาน PM

20	[illegible]		/			
21	[illegible]			[illegible]		
22	[illegible]			[illegible]		
23	[illegible]			[illegible]		
24	[illegible]			[illegible]		
25	[illegible]			[illegible]		
26	[illegible]			[illegible]		
27	[illegible]			[illegible]		
28	[illegible]			[illegible]		
29	[illegible]			[illegible]		
30	[illegible]			[illegible]		
31	[illegible]			[illegible]		
32	[illegible]			[illegible]		
33	[illegible]			[illegible]		
34	[illegible]			[illegible]		
35	[illegible]			[illegible]		
36	[illegible]			[illegible]		
37	[illegible]		/			

Spare Part / [illegible]

[illegible]	[illegible]	[illegible]	[illegible]

[illegible]	[illegible]
Ref. 24/06/2026	[illegible]

[illegible] [illegible] [illegible] [illegible] [illegible] 14 [illegible] 95

LHMH

LH Mall & Hotel Co., Ltd.

ใบสั่งงาน PM

[illegible]	[illegible]	[illegible]	[illegible]
[illegible]	**PM24-15918**	[illegible]	[illegible]
[illegible]	[illegible]	[illegible]	[illegible]
[illegible]	[illegible]	[illegible]	[illegible]
[illegible]	[illegible]	[illegible]	[illegible]
[illegible]	[illegible]	[illegible]	[illegible]
[illegible]	[illegible]	[illegible]	[illegible]
[illegible]	[illegible]	[illegible]	[illegible]
[illegible]	[illegible]	[illegible]	[illegible]
[illegible]	[illegible]	[illegible]	[illegible]
[illegible]	[illegible]	[illegible]	[illegible]

#	Description	[illegible]	[illegible]	Task/Number	[illegible]	[illegible]
1	[illegible]		/			
2	[illegible]		/			
3	[illegible]		/			
4	[illegible]		/			
5	[illegible]		/			
6	[illegible]		/			
7	[illegible]		/			
8	[illegible]		/			
9	[illegible]		/			
10	[illegible]		/			
11	[illegible]			[illegible]		
12	[illegible]			[illegible]		
13	[illegible]			[illegible]		
14	[illegible]			[illegible]		
15	[illegible]			[illegible]		
16	[illegible]			[illegible]		
17	[illegible]			[illegible]		
18	[illegible]			[illegible]		
19	[illegible]		/			

[illegible] [illegible] [illegible] [illegible] [illegible] 15 [illegible] 90

LHMH

LH Mall & Hotel Co., Ltd.

ใบสั่งงาน PM

20	[illegible]		/			
21	[illegible]			[illegible]		
22	[illegible]			[illegible]		
23	[illegible]			[illegible]		
24	[illegible]			[illegible]		
25	[illegible]			[illegible]		
26	[illegible]			[illegible]		
27	[illegible]			[illegible]		
28	[illegible]			[illegible]		
29	[illegible]			[illegible]		
30	[illegible]			[illegible]		
31	[illegible]			[illegible]		
32	[illegible]			[illegible]		
33	[illegible]			[illegible]		
34	[illegible]			[illegible]		
35	[illegible]			[illegible]		
36	[illegible]			[illegible]		
37	[illegible]		/			

Spare Part / [illegible]

[illegible]	[illegible]	[illegible]	[illegible]

[illegible]	[illegible]
Ref. 24/06/2026	[illegible]

[illegible] [illegible] [illegible] [illegible] [illegible] 16 [illegible] 90

LHMH

LH Mall & Hotel Co., Ltd.

ทีมงานใบสั่งงาน PM

[illegible]	[illegible]	[illegible]			
[illegible]	PM26-15942		[illegible]		
[illegible]	[illegible]		[illegible]		
[illegible]	[illegible]		[illegible]	Terminal 21 Rama3	
[illegible]	[illegible]		[illegible]	[illegible]	
[illegible]	[illegible]		[illegible]	Engineering	
[illegible]	[illegible]	[illegible]	[illegible]	[illegible]	
[illegible]	[illegible]	[illegible]	[illegible]	[illegible]	
[illegible]	[illegible]		[illegible]	[illegible]	
[illegible]	[illegible]				
[illegible]	[illegible]				

#	[illegible]	[illegible]	[illegible]	[illegible]	[illegible]	[illegible]
1	[illegible]		/			
2	[illegible]		/			
3	[illegible]		/			
4	[illegible]		/			
5	[illegible]		/			
6	[illegible]		/			
7	[illegible]		/			
8	[illegible]		/			
9	[illegible]		/			
10	[illegible]		/			
11	[illegible]			[illegible]		
12	[illegible]			[illegible]		
13	[illegible]			[illegible]		
14	[illegible]			[illegible]		
15	[illegible]			[illegible]		
16	[illegible]			[illegible]		
17	[illegible]			[illegible]		
18	[illegible]			[illegible]		
19	[illegible]			[illegible]		
20	[illegible]			[illegible]		
21	[illegible]			[illegible]		
22	[illegible]			[illegible]		
23	[illegible]			[illegible]		
24	[illegible]			[illegible]		
25	[illegible]			[illegible]		
26	[illegible]			[illegible]		
27	[illegible]		/			

[illegible]

[illegible]

LHMH

LH Mall & Hotel Co., Ltd.

ทีมงานใบสั่งงาน PM

[illegible]	[illegible]	[illegible]			
[illegible]	PM26-15946		[illegible]		
[illegible]	[illegible]		[illegible]		
[illegible]	[illegible]		[illegible]	Terminal 21 Rama3	
[illegible]	[illegible]		[illegible]	[illegible]	
[illegible]	[illegible]		[illegible]	Engineering	
[illegible]	[illegible]	[illegible]	[illegible]	[illegible]	
[illegible]	[illegible]	[illegible]	[illegible]	[illegible]	
[illegible]	[illegible]		[illegible]	[illegible]	
[illegible]					
[illegible]					

#	[illegible]	[illegible]	[illegible]	[illegible]	[illegible]	[illegible]
1	[illegible]		/			
2	[illegible]		/			
3	[illegible]		/			
4	[illegible]		/			
5	[illegible]		/			
6	[illegible]		/			
7	[illegible]		/			
8	[illegible]		/			
9	[illegible]		/			
10	[illegible]		/			
11	[illegible]			[illegible]		
12	[illegible]			[illegible]		
13	[illegible]			[illegible]		
14	[illegible]			[illegible]		
15	[illegible]			[illegible]		
16	[illegible]			[illegible]		
17	[illegible]			[illegible]		
18	[illegible]			[illegible]		
19	[illegible]			[illegible]		
20	[illegible]			[illegible]		
21	[illegible]			[illegible]		
22	[illegible]			[illegible]		
23	[illegible]			[illegible]		
24	[illegible]			[illegible]		
25	[illegible]			[illegible]		
26	[illegible]			[illegible]		
27	[illegible]		/			

[illegible]

[illegible]

LHMH

LH Mall & Hotel Co., Ltd.

ทีมงานใบสั่งงาน PM

[illegible]	[illegible]	[illegible]			
[illegible]	PM26-15948		[illegible]		
[illegible]	[illegible]		[illegible]		
[illegible]	[illegible]		[illegible]	Terminal 21 Rama3	
[illegible]	[illegible]		[illegible]	[illegible]	
[illegible]	[illegible]		[illegible]	Engineering	
[illegible]	[illegible]	[illegible]	[illegible]	[illegible]	
[illegible]	[illegible]	[illegible]	[illegible]	[illegible]	
[illegible]	[illegible]		[illegible]	[illegible]	
[illegible]					
[illegible]					

#	[illegible]	[illegible]	[illegible]	[illegible]	[illegible]	[illegible]
1	[illegible]		/			
2	[illegible]		/			
3	[illegible]		/			
4	[illegible]		/			
5	[illegible]		/			
6	[illegible]		/			
7	[illegible]		/			
8	[illegible]		/			
9	[illegible]		/			
10	[illegible]		/			
11	[illegible]			[illegible]		
12	[illegible]			[illegible]		
13	[illegible]			[illegible]		
14	[illegible]			[illegible]		
15	[illegible]			[illegible]		
16	[illegible]			[illegible]		
17	[illegible]			[illegible]		
18	[illegible]			[illegible]		
19	[illegible]			[illegible]		
20	[illegible]			[illegible]		
21	[illegible]			[illegible]		
22	[illegible]			[illegible]		
23	[illegible]			[illegible]		
24	[illegible]			[illegible]		
25	[illegible]			[illegible]		
26	[illegible]			[illegible]		
27	[illegible]		/			

[illegible]

[illegible]

LHMH

LH Mall & Hotel Co., Ltd.

ทีมงานใบสั่งงาน PM

[illegible]	[illegible]	[illegible]			
[illegible]	PM26-15950		[illegible]		
[illegible]	[illegible]		[illegible]		
[illegible]	[illegible]		[illegible]	Terminal 21 Rama3	
[illegible]	[illegible]		[illegible]	[illegible]	
[illegible]	[illegible]		[illegible]	Engineering	
[illegible]	[illegible]	[illegible]	[illegible]	[illegible]	
[illegible]	[illegible]	[illegible]	[illegible]	[illegible]	
[illegible]	[illegible]		[illegible]	[illegible]	
[illegible]					
[illegible]					

#	[illegible]	[illegible]	[illegible]	[illegible]	[illegible]	[illegible]
1	[illegible]		/			
2	[illegible]		/			
3	[illegible]		/			
4	[illegible]		/			
5	[illegible]		/			
6	[illegible]		/			
7	[illegible]		/			
8	[illegible]		/			
9	[illegible]		/			
10	[illegible]		/			
11	[illegible]			[illegible]		
12	[illegible]			[illegible]		
13	[illegible]			[illegible]		
14	[illegible]			[illegible]		
15	[illegible]			[illegible]		
16	[illegible]			[illegible]		
17	[illegible]			[illegible]		
18	[illegible]			[illegible]		
19	[illegible]			[illegible]		
20	[illegible]			[illegible]		
21	[illegible]			[illegible]		
22	[illegible]			[illegible]		
23	[illegible]			[illegible]		
24	[illegible]			[illegible]		
25	[illegible]			[illegible]		
26	[illegible]			[illegible]		
27	[illegible]		/			

[illegible]

[illegible]

LH Mall & Hotel Co., Ltd.

พิมพ์ใบสั่งงาน PM

[illegible]	[illegible]	[illegible]	[illegible]
[illegible]	PM20-15854	[illegible]	[illegible]
[illegible]	[illegible]	[illegible]	[illegible]
[illegible]	[illegible]	[illegible]	[illegible]
[illegible]	[illegible]	[illegible]	[illegible]
[illegible]	[illegible]	[illegible]	[illegible]
[illegible]	[illegible]	[illegible]	[illegible]
[illegible]	[illegible]	[illegible]	[illegible]
[illegible]	[illegible]	[illegible]	[illegible]

#	Description	[illegible]	[illegible]	Tool/Number	[illegible]	[illegible]
1	[illegible]		/			
2	[illegible]		/			
3	[illegible]		/			
4	[illegible]		/			
5	[illegible]		/			
6	[illegible]		/			
7	[illegible]		/			
8	[illegible]		/			
9	[illegible]		/			
10	[illegible]		/			
11	[illegible]			[illegible]		
12	[illegible]			[illegible]		
13	[illegible]			[illegible]		
14	[illegible]			[illegible]		
15	[illegible]			[illegible]		
16	[illegible]			[illegible]		
17	[illegible]			[illegible]		
18	[illegible]			[illegible]		
19	[illegible]		/			

[illegible] [illegible] [illegible] [illegible] [illegible] [illegible]

LH Mall & Hotel Co., Ltd.

พิมพ์ใบสั่งงาน PM

20	[illegible]	/			
21	[illegible]		[illegible]		
22	[illegible]		[illegible]		
23	[illegible]		[illegible]		
24	[illegible]		[illegible]		
25	[illegible]		[illegible]		
26	[illegible]		[illegible]		
27	[illegible]		[illegible]		
28	[illegible]		[illegible]		
29	[illegible]		[illegible]		
30	[illegible]		[illegible]		
31	[illegible]		[illegible]		
32	[illegible]		[illegible]		
33	[illegible]		[illegible]		
34	[illegible]		[illegible]		
35	[illegible]		[illegible]		
36	[illegible]		[illegible]		
37	[illegible]	/			

[illegible]

[illegible]	[illegible]	[illegible]	[illegible]

[illegible]	[illegible]
[illegible]	[illegible]
[illegible]	[illegible]

[illegible] [illegible] [illegible] [illegible] [illegible] [illegible]

LH Mall & Hotel Co., Ltd.

พิมพ์ใบสั่งงาน PM

[illegible]	[illegible]	[illegible]	[illegible]
[illegible]	PM20-15860	[illegible]	[illegible]
[illegible]	[illegible]	[illegible]	[illegible]
[illegible]	[illegible]	[illegible]	[illegible]
[illegible]	[illegible]	[illegible]	[illegible]
[illegible]	[illegible]	[illegible]	[illegible]
[illegible]	[illegible]	[illegible]	[illegible]
[illegible]	[illegible]	[illegible]	[illegible]
[illegible]	[illegible]	[illegible]	[illegible]

#	Description	[illegible]	[illegible]	Tool/Number	[illegible]	[illegible]
1	[illegible]		/			
2	[illegible]		/			
3	[illegible]		/			
4	[illegible]		/			
5	[illegible]		/			
6	[illegible]		/			
7	[illegible]		/			
8	[illegible]		/			
9	[illegible]		/			
10	[illegible]		/			
11	[illegible]			[illegible]		
12	[illegible]			[illegible]		
13	[illegible]			[illegible]		
14	[illegible]			[illegible]		
15	[illegible]			[illegible]		
16	[illegible]			[illegible]		
17	[illegible]			[illegible]		
18	[illegible]			[illegible]		
19	[illegible]		/			

[illegible] [illegible] [illegible] [illegible] [illegible] [illegible]

LH Mall & Hotel Co., Ltd.

พิมพ์ใบสั่งงาน PM

20	[illegible]	/			
21	[illegible]		[illegible]		
22	[illegible]		[illegible]		
23	[illegible]		[illegible]		
24	[illegible]		[illegible]		
25	[illegible]		[illegible]		
26	[illegible]		[illegible]		
27	[illegible]		[illegible]		
28	[illegible]		[illegible]		
29	[illegible]		[illegible]		
30	[illegible]		[illegible]		
31	[illegible]		[illegible]		
32	[illegible]		[illegible]		
33	[illegible]		[illegible]		
34	[illegible]		[illegible]		
35	[illegible]		[illegible]		
36	[illegible]		[illegible]		
37	[illegible]	/			

[illegible]

[illegible]	[illegible]	[illegible]	[illegible]

[illegible]	[illegible]
[illegible]	[illegible]
[illegible]	[illegible]

[illegible] [illegible] [illegible] [illegible] [illegible] [illegible]

LHMH

LH Mall & Hotel Co., Ltd.

ใบงานซ่อมบำรุง PM

[illegible]	RM3-A4U-S-14	[illegible]	
[illegible]	**PM26-15956**	[illegible]	
[illegible]	[illegible]	[illegible]	
[illegible]	[illegible]	[illegible]	Terminal 21 [illegible]
[illegible]	[illegible]	[illegible]	Floor 05 Zone B
[illegible]	[illegible]	[illegible]	[illegible]
[illegible]	[illegible] 22:30	[illegible]	[illegible]
[illegible]	[illegible] 22:30	[illegible]	[illegible]
[illegible]	[illegible]	[illegible]	[illegible]
[illegible]	[illegible]		
[illegible]	[illegible]		

#	Description	[illegible]	[illegible]	Item/Number	[illegible]	[illegible]
1	[illegible]		/			
2	[illegible]		/			
3	[illegible]		/			
4	[illegible]		/			
5	[illegible]		/			
6	[illegible]		/			
7	[illegible]		/			
8	[illegible]		/			
9	[illegible]		/			
10	[illegible]		/			
11	[illegible]			[illegible]		
12	[illegible]			[illegible]		
13	[illegible]			[illegible]		
14	[illegible]			[illegible]		
15	[illegible]			[illegible]		
16	[illegible]			[illegible]		
17	[illegible]			[illegible]		
18	[illegible]			[illegible]		
19	[illegible]	[illegible]		[illegible]		

[illegible]

LHMH

LH Mall & Hotel Co., Ltd.

ใบงานซ่อมบำรุง PM

20	[illegible]		/			
21	[illegible]			[illegible]		
22	[illegible]			[illegible]		
23	[illegible]			[illegible]		
24	[illegible]			[illegible]		
25	[illegible]			[illegible]		
26	[illegible]			[illegible]		
27	[illegible]			[illegible]		
28	[illegible]		/			

Spare Part / อะไหล่ที่ใช้งานซ่อมบำรุง

[illegible]	[illegible]	[illegible]	[illegible]

[illegible]	[illegible]
[illegible]	[illegible]

[illegible]

LHMH

LH Mall & Hotel Co., Ltd.

ใบงานซ่อมบำรุง PM

[illegible]	RM3-A4U-S-15	[illegible]	
[illegible]	**PM26-15974**	[illegible]	
[illegible]	[illegible]	[illegible]	
[illegible]	[illegible]	[illegible]	Terminal 21 [illegible]
[illegible]	[illegible]	[illegible]	Floor 05 Zone B
[illegible]	[illegible]	[illegible]	[illegible]
[illegible]	[illegible] 23:30	[illegible]	[illegible]
[illegible]	[illegible] 00:00	[illegible]	[illegible]
[illegible]	[illegible]	[illegible]	[illegible]
[illegible]	[illegible]		
[illegible]	[illegible]		

#	Description	[illegible]	[illegible]	Item/Number	[illegible]	[illegible]
1	[illegible]		/			
2	[illegible]		/			
3	[illegible]		/			
4	[illegible]		/			
5	[illegible]		/			
6	[illegible]		/			
7	[illegible]		/			
8	[illegible]		/			
9	[illegible]		/			
10	[illegible]		/			
11	[illegible]			[illegible]		
12	[illegible]			[illegible]		
13	[illegible]			[illegible]		
14	[illegible]			[illegible]		
15	[illegible]			[illegible]		
16	[illegible]			[illegible]		
17	[illegible]			[illegible]		
18	[illegible]			[illegible]		
19	[illegible]	[illegible]		[illegible]		

[illegible]

LHMH

LH Mall & Hotel Co., Ltd.

ใบงานซ่อมบำรุง PM

20	[illegible]		/			
21	[illegible]			[illegible]		
22	[illegible]			[illegible]		
23	[illegible]			[illegible]		
24	[illegible]			[illegible]		
25	[illegible]			[illegible]		
26	[illegible]			[illegible]		
27	[illegible]			[illegible]		
28	[illegible]		/			

Spare Part / อะไหล่ที่ใช้งานซ่อมบำรุง

[illegible]	[illegible]	[illegible]	[illegible]

[illegible]	[illegible]
[illegible]	[illegible]

[illegible]

LHMH

LH Mall & Hotel Co., Ltd.

ทีมงานซ่อมบำรุง PM

[illegible]	[illegible]	Floor05-Horizontal			
[illegible]	**PM26-15980**			[illegible]	
[illegible]	[illegible]			[illegible]	
[illegible]	[illegible]			[illegible]	Terminal 21 Korat
[illegible]	[illegible]			[illegible]	Floor 05 Zone B
[illegible]	[illegible]			[illegible]	Engineering
[illegible]	[illegible]	[illegible]	[illegible]	[illegible]	[illegible]
[illegible]	[illegible]	[illegible]	[illegible]	[illegible]	[illegible]
[illegible]	[illegible]			[illegible]	[illegible]
[illegible]	[illegible]				
[illegible]	[illegible]				

#	Description	[illegible]	[illegible]	Task/Number	[illegible]	[illegible]
1	[illegible]		/			
2	[illegible]		/			
3	[illegible]		/			
4	[illegible]		/			
5	[illegible]		/			
6	[illegible]		/			
7	[illegible]		/			
8	[illegible]		/			
9	[illegible]		/			
10	[illegible]		/			
11	[illegible]			[illegible]		
12	[illegible]			[illegible]		
13	[illegible]			[illegible]		
14	[illegible]			[illegible]		
15	[illegible]			[illegible]		
16	[illegible]			[illegible]		
17	[illegible]			[illegible]		
18	[illegible]			[illegible]		
19	[illegible]	[illegible]		[illegible]		

[illegible]

LHMH

LH Mall & Hotel Co., Ltd.

ทีมงานซ่อมบำรุง PM

10	[illegible]		/		
11	[illegible]			[illegible]	
12	[illegible]			[illegible]	
13	[illegible]			[illegible]	
14	[illegible]			[illegible]	
15	[illegible]			[illegible]	
16	[illegible]			[illegible]	
17	[illegible]			[illegible]	
18	[illegible]		/		

Spare Part / [illegible]

[illegible]	[illegible]	[illegible]	[illegible]

[illegible]	[illegible]
[illegible]	[illegible]

[illegible]

LHMH

LH Mall & Hotel Co., Ltd.

ทีมงานซ่อมบำรุง PM

[illegible]	[illegible]	Floor08-Horizontal			
[illegible]	**PM26-15988**			[illegible]	
[illegible]	[illegible]			[illegible]	
[illegible]	[illegible]			[illegible]	Terminal 21 Korat
[illegible]	[illegible]			[illegible]	[illegible]
[illegible]	[illegible]			[illegible]	Engineering
[illegible]	[illegible]	[illegible]	[illegible]	[illegible]	[illegible]
[illegible]	[illegible]	[illegible]	[illegible]	[illegible]	[illegible]
[illegible]	[illegible]			[illegible]	[illegible]
[illegible]					
[illegible]					

#	Description	[illegible]	[illegible]	Task/Number	[illegible]	[illegible]
1	[illegible]		/			
2	[illegible]		/			
3	[illegible]		/			
4	[illegible]		/			
5	[illegible]		/			
6	[illegible]		/			
7	[illegible]		/			
8	[illegible]		/			
9	[illegible]		/			
10	[illegible]		/			
11	[illegible]			[illegible]		
12	[illegible]			[illegible]		
13	[illegible]			[illegible]		
14	[illegible]			[illegible]		
15	[illegible]			[illegible]		
16	[illegible]			[illegible]		
17	[illegible]			[illegible]		
18	[illegible]			[illegible]		
19	[illegible]	[illegible]		[illegible]		

[illegible]

LHMH

LH Mall & Hotel Co., Ltd.

ทีมงานซ่อมบำรุง PM

20	[illegible]		/		
21	[illegible]			[illegible]	
22	[illegible]			[illegible]	
23	[illegible]			[illegible]	
24	[illegible]			[illegible]	
25	[illegible]			[illegible]	
26	[illegible]			[illegible]	
27	[illegible]			[illegible]	
28	[illegible]		/		

Spare Part / [illegible]

[illegible]	[illegible]	[illegible]	[illegible]

[illegible]	[illegible]
[illegible]	[illegible]

[illegible]

LH Mall & Hotel Co., Ltd.

ฟอร์มใบสั่งงาน PM

[illegible]	RM3-AHU-5-13	Floor 05 + Exterior			
[illegible]	PM26-19992		[illegible]		
[illegible]	1. [illegible] 2 [illegible]		[illegible]		
[illegible]	RM-PROMPT		[illegible]	Terminal 21 Rama 3	
[illegible]	09/06/2026		[illegible]	Floor 05 (Zone B)	
[illegible]	09/06/2026		[illegible]	Engineering	
[illegible]	09/06/2026 22:30	[illegible]	0 hr 0 min	071	0 hr 0 min
[illegible]	09/06/2026 22:30	[illegible]	2 hr 0 min	071	0 hr 0 min
[illegible]	0.00			071	0 hr 0 min

[illegible]

#	Description	[illegible]	[illegible]	[illegible]	[illegible]	[illegible]
1	[illegible] Selector Switch [illegible]		/			
2	[illegible]		/			
3	[illegible]		/			
4	[illegible]		/			
5	[illegible]		/			
6	[illegible]		/			
7	[illegible]		/			
8	[illegible]		/			
9	[illegible] Sheet [illegible] Housing		/			
10	[illegible] Two way valve		/			
11	[illegible]			0		
12	[illegible]			0		
13	[illegible]			0		
14	[illegible]			0		
15	[illegible] Filter			1344		
16	[illegible] Filter			1296		
17	[illegible] Coil			1442		
18	[illegible] Coil			1428		
19	[illegible]	Pc		0		

[illegible]

LH Mall & Hotel Co., Ltd.

ฟอร์มใบสั่งงาน PM

20	[illegible] Control [illegible]		/			
21	[illegible]			400		
22	[illegible]			400		
23	[illegible]			400		
24	[illegible]			1128		
25	[illegible]			1164		
26	[illegible]			1140		
27	[illegible] Trip overload [illegible] Trip overload			1		
28	[illegible] Selector Switch [illegible] AUTO		/			

Spare Part / [illegible]

[illegible]	[illegible]	[illegible]	[illegible]

[illegible]	[illegible]
[illegible]	[illegible]
Date [illegible]	Date [illegible]

[illegible]

LH Mall & Hotel Co., Ltd.

ฟอร์มใบสั่งงาน PM

[illegible]	RM3-AHU-5-23	Floor 5-AHU ROOM RS			
[illegible]	PM26-19974	-	[illegible]		
[illegible]	1. [illegible]		[illegible]		
[illegible]	RM-PROMPT		[illegible]	Terminal 21 Rama 3	
[illegible]	11/06/2026		[illegible]	Floor 5-AHU B	
[illegible]	11/06/2026		[illegible]	Engineering	
[illegible]	14/06/2026 13:30	[illegible]	0 hr 0 min	071	0 hr 0 min
[illegible]	14/06/2026 16:00	[illegible]	2 hr 30 min	071	0 hr 0 min
[illegible]	0.00			071	0 hr 0 min

[illegible]

#	Description	[illegible]	[illegible]	[illegible]	[illegible]	[illegible]
1	[illegible] Selector Switch [illegible]		/			
2	[illegible]		/			
3	[illegible]		/			
4	[illegible]		/			
5	[illegible]		/			
6	[illegible]		/			
7	[illegible]		/			
8	[illegible]		/			
9	[illegible] Sheet [illegible] Housing		/			
10	[illegible] Two way valve		/			
11	[illegible]			00		
12	[illegible]			04		
13	[illegible]			04		
14	[illegible]			04		
15	[illegible] Filter			10112		
16	[illegible] Filter			04016		
17	[illegible] Coil			04008		
18	[illegible] Coil			10020		
19	[illegible]		/			

[illegible]

LH Mall & Hotel Co., Ltd.

ฟอร์มใบสั่งงาน PM

20	[illegible] Control [illegible]		/			
21	[illegible]			0		
22	[illegible]			0		
23	[illegible]			0		
24	[illegible]			0		
25	[illegible]			0		
26	[illegible]			0		
27	[illegible]			0		
28	[illegible]			0		
29	[illegible]			0		
30	[illegible]			400		
31	[illegible]			400		
32	[illegible]			400		
33	[illegible]			1140		
34	[illegible]			1128		
35	[illegible]			1428		
36	[illegible] Trip overload [illegible] Trip overload			1		
37	[illegible] Selector Switch [illegible] AUTO		/			

Spare Part / [illegible]

[illegible]	[illegible]	[illegible]	[illegible]

[illegible]	[illegible]
[illegible]	[illegible]
Date [illegible]	Date [illegible]

[illegible]

LHMH

LH Mall & Hotel Co., Ltd.

ใบงานซ่อมบำรุง PM

[illegible]	[illegible]	[illegible]	
[illegible]	**PM26-16080**	[illegible]	
[illegible]	[illegible]	[illegible]	
[illegible]	[illegible]	[illegible]	[illegible]
[illegible]	[illegible]	[illegible]	[illegible]
[illegible]	[illegible]	[illegible]	[illegible]
[illegible]	[illegible]	[illegible]	[illegible]
[illegible]	[illegible]	[illegible]	[illegible]
[illegible]	[illegible]	[illegible]	[illegible]

#	Description	[illegible]	[illegible]	Test/Number	[illegible]	[illegible]
1	[illegible]		/			
2	[illegible]		/			
3	[illegible]		/			
4	[illegible]		/			
5	[illegible]		/			
6	[illegible]		/			
7	[illegible]		/			
8	[illegible]		/			
9	[illegible]		/			
10	[illegible]		/			
11	[illegible]			10		
12	[illegible]			11		
13	[illegible]			12		
14	[illegible]			13		
15	[illegible]			10004		
16	[illegible]			10005		
17	[illegible]			11152		
18	[illegible]			10012		
19	[illegible]		/			

LHMH

LH Mall & Hotel Co., Ltd.

ใบงานซ่อมบำรุง PM

20	[illegible]		/			
21	[illegible]			0		
22	[illegible]			0		
23	[illegible]			0		
24	[illegible]			0		
25	[illegible]			0		
26	[illegible]			0		
27	[illegible]			0		
28	[illegible]			0		
29	[illegible]			0		
30	[illegible]			486		
31	[illegible]			480		
32	[illegible]			480		
33	[illegible]			0.46		
34	[illegible]			0.41		
35	[illegible]			0.72		
36	[illegible]			28		
37	[illegible] Smoke Switch [illegible]		/			

Spare Part / [illegible]

[illegible]	[illegible]	[illegible]	[illegible]

[illegible]	[illegible]
[illegible]	[illegible]

LHMH

LH Mall & Hotel Co., Ltd.

ใบงานซ่อมบำรุง PM

[illegible]	[illegible]	[illegible]	[illegible]	[illegible]	[illegible]	[illegible]
[illegible]	**PM26-16086**	[illegible]				
[illegible]	[illegible]	[illegible]				
[illegible]	[illegible]	[illegible]	[illegible]			
[illegible]	[illegible]	[illegible]	[illegible]			
[illegible]	[illegible]	[illegible]	[illegible]			
[illegible]	[illegible]	[illegible]	[illegible]			
[illegible]	[illegible]	[illegible]	[illegible]			
[illegible]	[illegible]	[illegible]	[illegible]			

#	Description	[illegible]	[illegible]	Test/Number	[illegible]	[illegible]
1	[illegible]		/			
2	[illegible]		/			
3	[illegible]		/			
4	[illegible]		/			
5	[illegible]		/			
6	[illegible]		/			
7	[illegible]		/			
8	[illegible]		/			
9	[illegible]		/			
10	[illegible]		/			
11	[illegible]			14		
12	[illegible]			15		
13	[illegible]			16		
14	[illegible]			17		
15	[illegible]			13000		
16	[illegible]			11000		
17	[illegible]			12002		
18	[illegible]			14002		
19	[illegible]		/			

LHMH

LH Mall & Hotel Co., Ltd.

ใบงานซ่อมบำรุง PM

20	[illegible]		/			
21	[illegible]			0		
22	[illegible]			0		
23	[illegible]			0		
24	[illegible]			0		
25	[illegible]			0		
26	[illegible]			0		
27	[illegible]			0		
28	[illegible]			0		
29	[illegible]			0		
30	[illegible]			400		
31	[illegible]			400		
32	[illegible]			400		
33	[illegible]			12.23		
34	[illegible]			14.22		
35	[illegible]			15.15		
36	[illegible]			18		
37	[illegible]		/			

Spare Part / [illegible]

[illegible]	[illegible]	[illegible]	[illegible]

[illegible]	[illegible]
[illegible]	[illegible]

LH Mall & Hotel Co., Ltd.

ห้องใบสั่งงาน PM

[illegible]	RM1-MHU-(GM-1)	Floor01-MHU ROOM R1	
[illegible]	PM26-16062	[illegible]	
[illegible]	[illegible]	[illegible]	
[illegible]	[illegible]	[illegible]	Terminal 21 Hotel
[illegible]	13/06/2026	[illegible]	Floor 01 Zone A
[illegible]	13/06/2026	[illegible]	Engineering
[illegible]	13/06/2026 14:30	[illegible] 0 hr 0 min	[illegible] 0 hr 0 min
[illegible]	13/06/2026 15:30	[illegible] 1 hr 30 min	[illegible] 0 hr 0 min
[illegible]	0.00	[illegible]	0 hr 0 min

[illegible]

[illegible] [illegible] PM-MC-0-02

#	Description	[illegible]	[illegible]	Tool/Number	[illegible]	[illegible]
1	[illegible]		/			
2	[illegible]		/			
3	[illegible]		/			
4	[illegible]		/			
5	[illegible]		/			
6	[illegible]		/			
7	[illegible]		/			
8	[illegible] FILTER Gas Cell [illegible] Gas Cell		/			
9	[illegible] Blower [illegible] Housing		/			
10	[illegible] Two way valve		/			
11	[illegible]			48		
12	[illegible]			49		
13	[illegible]			50		
14	[illegible]			51		
15	[illegible] Filter			20000		
16	[illegible] Filter			30333		
17	[illegible] Gas Cell			30444		
18	[illegible] Gas Cell			30455		
19	[illegible] Y-Strainer		/			

[illegible] [illegible] [illegible] [illegible] [illegible] [illegible] [illegible] [illegible] [illegible]

LH Mall & Hotel Co., Ltd.

ห้องใบสั่งงาน PM

20	[illegible]		/			
21	[illegible]			0		
22	[illegible]			0		
23	[illegible]			0		
24	[illegible]			0		
25	[illegible]			0		
26	[illegible]			0		
27	[illegible]			0		
28	[illegible]			0		
29	[illegible]			0		
30	[illegible]			450		
31	[illegible]			450		
32	[illegible]			450		
33	[illegible]			9.00		
34	[illegible]			10.00		
35	[illegible]			10.00		
36	[illegible] Trip method [illegible] Trip method			28		
37	[illegible] Selector Switch [illegible] AUTO		/			

[illegible]

[illegible]	[illegible]	[illegible]	[illegible]

[illegible]	[illegible]
[illegible]	[illegible]

[illegible] [illegible] [illegible] [illegible] [illegible] [illegible] [illegible] [illegible] [illegible]

LH Mall & Hotel Co., Ltd.

ห้องใบสั่งงาน PM

[illegible]	RM1-MHU-(-4)	Floor01-MHU ROOM R0	
[illegible]	PM26-14647	[illegible]	
[illegible]	[illegible]	[illegible]	
[illegible]	[illegible]	[illegible]	Terminal 21 Hotel
[illegible]	13/06/2026	[illegible]	Floor 01 Zone B
[illegible]	13/06/2026	[illegible]	Engineering
[illegible]	13/06/2026 13:30	[illegible] 0 hr 0 min	[illegible] 0 hr 0 min
[illegible]	13/06/2026 13:30	[illegible] 1 hr 30 min	[illegible] 0 hr 0 min
[illegible]	0.00	[illegible]	0 hr 0 min

[illegible]

[illegible] PM-MC-0-01

#	Description	[illegible]	[illegible]	Tool/Number	[illegible]	[illegible]
1	[illegible]		/			
2	[illegible]		/			
3	[illegible]		/			
4	[illegible]		/			
5	[illegible]		/			
6	[illegible]		/			
7	[illegible]		/			
8	[illegible] FILTER Gas Cell [illegible]		/			
9	[illegible] Blower [illegible] Housing		/			
10	[illegible] Two way valve		/			
11	[illegible]			48		
12	[illegible]			49		
13	[illegible]			50		
14	[illegible]			51		
15	[illegible] Filter			30022		
16	[illegible] Filter			30444		
17	[illegible] Gas Cell			30444		
18	[illegible]			30444		
19	[illegible]	N		48		

[illegible] [illegible] [illegible] [illegible] [illegible] [illegible] [illegible] [illegible] [illegible]

LH Mall & Hotel Co., Ltd.

ห้องใบสั่งงาน PM

20	[illegible]		/			
21	[illegible]			450		
22	[illegible]			450		
23	[illegible]			450		
24	[illegible]			9.00		
25	[illegible]			10.00		
26	[illegible]			10.00		
27	[illegible] Trip method			28		
28	[illegible] Selector Switch [illegible] AUTO		/			

[illegible]

[illegible]	[illegible]	[illegible]	[illegible]

[illegible]	[illegible]
[illegible]	[illegible]

[illegible] [illegible] [illegible] [illegible] [illegible] [illegible] [illegible] [illegible] [illegible]

LH Mall & Hotel Co., Ltd.

ใบงานซ่อมงาน PM

[illegible]	LMD-[illegible]-1/57	Floor[illegible] ROOM [illegible]	
[illegible]	**PM26-54648**	[illegible]	
[illegible]	L. [illegible] 2 [illegible]	[illegible]	
[illegible]	[illegible]	[illegible]	Terminal 21 Rama3
[illegible]	12/06/2026	[illegible]	Floor 01 Zone 4
[illegible]	12/06/2026	[illegible]	Engineering
[illegible]	12/06/2026 11:00	[illegible] 1 hr 2 min	271 / 0 hr 2 min
[illegible]	12/06/2026 13:00	[illegible] 1 hr 30 min	272 / 0 hr 2 min
[illegible]	1.00		270 / 0 hr 2 min
[illegible]	[illegible]		

[illegible]	[illegible]				
1	[illegible]		/		
2	[illegible]		/		
3	[illegible]		/		
4	[illegible]		/		
5	[illegible]		/		
6	[illegible]		/		
7	[illegible]		/		
8	[illegible]		/		
9	[illegible]		/		
10	[illegible]		/		
11	[illegible]			46	
12	[illegible]			48	
13	[illegible]			48	
14	[illegible]			80	
15	[illegible] Filter			10448	
16	[illegible] Filter			23656	
17	[illegible] Oil			18698	
18	[illegible] Oil			10756	
19	[illegible]	No		40	

[illegible] [illegible] [illegible] [illegible] [illegible] [illegible]

LH Mall & Hotel Co., Ltd.

ใบงานซ่อมงาน PM

20	[illegible]		/		
21	[illegible]			401	
22	[illegible]			400	
23	[illegible]			397	
24	[illegible]			6.48	
25	[illegible]			6.00	
26	[illegible]			7.5	
27	[illegible]			14	
28	[illegible]		/		

Spare Part / [illegible]

[illegible]	[illegible]	[illegible]	[illegible]

[illegible]	[illegible]
Date 24/06/2026	Date

[illegible] [illegible] [illegible] [illegible] [illegible] [illegible]

LH Mall & Hotel Co., Ltd.

ใบงานซ่อมงาน PM

[illegible]	[illegible] Floor 01 [illegible] ROOM [illegible]		
[illegible]	**PM26-54649**	[illegible]	
[illegible]	L. [illegible] 3 [illegible]	[illegible]	
[illegible]	[illegible]	[illegible]	Terminal 21 Rama3
[illegible]	12/06/2026	[illegible]	Floor 01 Zone 1
[illegible]	12/06/2026	[illegible]	Engineering
[illegible]	26/06/2026 [illegible]	[illegible] [illegible] min	271 / [illegible] min
[illegible]	26/06/2026 [illegible]	[illegible] [illegible] min	272 / [illegible] min
[illegible]	1.00		270 / [illegible] min
[illegible]	[illegible]		

[illegible]	[illegible]				
1	[illegible]		/		
2	[illegible]		/		
3	[illegible]		/		
4	[illegible]		/		
5	[illegible]		/		
6	[illegible]		/		
7	[illegible]		/		
8	[illegible]		/		
9	[illegible]		/		
10	[illegible]		/		
11	[illegible]			46	
12	[illegible]			49	
13	[illegible]			72	
14	[illegible]			72	
15	[illegible] Filter			20857.22222	
16	[illegible] Filter			20640	
17	[illegible] Oil			20499.22222	
18	[illegible] Oil			20842.20667	
19	[illegible]	No		40	

[illegible] [illegible] [illegible] [illegible] [illegible] [illegible]

LH Mall & Hotel Co., Ltd.

ใบงานซ่อมงาน PM

20	[illegible]		/		
21	[illegible]			401	
22	[illegible]			400	
23	[illegible]			397	
24	[illegible]			6.48	
25	[illegible]			6.0	
26	[illegible]			7.25	
27	[illegible]			14	
28	[illegible]		/		

Spare Part / [illegible]

[illegible]	[illegible]	[illegible]	[illegible]

[illegible]	[illegible]
Date 24/06/2026	Date

[illegible] [illegible] [illegible] [illegible] [illegible] [illegible]

LHMH

LH Mall & Hotel Co., Ltd.

ทีมช่างซ่อมงาน PM

[illegible]	RP3-AHU-2-12	Floor02-AHU ROOM R2			
[illegible]	**PM26-54653**		[illegible]		
[illegible]	1. [illegible] 1 [illegible]		[illegible]		
[illegible]	RM-PM01		[illegible]	Terminal 21 Rama2	
[illegible]	11/06/2026		[illegible]	Floor 02 Zone A	
[illegible]	11/06/2026		[illegible]	Engineering	
[illegible]	06/06/2026 [illegible]	[illegible]	[illegible]	0 hr 0 min	
[illegible]	06/06/2026 [illegible]	[illegible]	[illegible]	0 hr 0 min	
[illegible]	0.00		[illegible]	0 hr 0 min	
[illegible]	[illegible]				
[illegible]	RM-AHU-R2 (3Ph 1Ph AC-Unit)				

#	Description	[illegible]	[illegible]	Part/Number	[illegible]	[illegible]
1	[illegible] Selector Switch [illegible]		/			
2	[illegible] Cable		/			
3	[illegible]		/			
4	[illegible]		/			
5	[illegible]		/			
6	[illegible]		/			
7	[illegible]		/			
8	[illegible] FS (TT) [illegible] Coil [illegible]		/			
9	[illegible] Blower set Housing		/			
10	[illegible]		/			
11	[illegible]			48		
12	[illegible]			64		
13	[illegible]			72		
14	[illegible]			74		
15	[illegible] Filter			[illegible]		
16	[illegible] Filter			[illegible]		
17	[illegible] Coil			[illegible]		
18	[illegible] Coil			[illegible]		
19	[illegible] Trouble [illegible] RS3	[illegible]		45		

[illegible] [illegible] [illegible] [illegible] [illegible] [illegible] [illegible]

LHMH

LH Mall & Hotel Co., Ltd.

ทีมช่างซ่อมงาน PM

10	[illegible] Control [illegible]		/			
11	[illegible]			60		
12	[illegible]			62		
13	[illegible]			80		
14	[illegible]			1.24		
15	[illegible]			1.44		
16	[illegible]			1.68		
17	[illegible] Trip [illegible] Equipment			12		
18	[illegible] Selector Switch [illegible] AUTO		/			

Spare Part / [illegible]

[illegible]	[illegible]	[illegible]	[illegible]

[illegible] [illegible]	[illegible]
วันที่ 14/06/2026	วันที่

[illegible] [illegible] [illegible] [illegible] [illegible] [illegible] [illegible]

LHMH

LH Mall & Hotel Co., Ltd.

ทีมช่างซ่อมงาน PM

[illegible]	RP3-AHU-2-20	Floor02-AHU ROOM R3			
[illegible]	**PM26-54653**		[illegible]		
[illegible]	1. [illegible] 1 [illegible]		[illegible]		
[illegible]	RM-PM01		[illegible]	Terminal 21 Rama2	
[illegible]	11/06/2026		[illegible]	Floor 02 Zone B	
[illegible]	11/06/2026		[illegible]	Engineering	
[illegible]	06/06/2026 [illegible]	[illegible]	[illegible]	0 hr 0 min	
[illegible]	06/06/2026 [illegible]	[illegible]	[illegible]	0 hr 0 min	
[illegible]	0.00		[illegible]	0 hr 0 min	
[illegible]	[illegible]				
[illegible]	RM-AHU-R3 (3Ph 1Ph AC-Unit)				

#	Description	[illegible]	[illegible]	Part/Number	[illegible]	[illegible]
1	[illegible] Selector Switch [illegible]		/			
2	[illegible] Cable		/			
3	[illegible]		/			
4	[illegible]		/			
5	[illegible]		/			
6	[illegible]		/			
7	[illegible]		/			
8	[illegible] FS (TT) [illegible] Coil [illegible]		/			
9	[illegible] Blower set Housing		/			
10	[illegible]		/			
11	[illegible]			48		
12	[illegible]			64		
13	[illegible]			72		
14	[illegible]			74		
15	[illegible] Filter			[illegible]		
16	[illegible]			[illegible]		
17	[illegible] Coil			[illegible]		
18	[illegible] Coil			[illegible]		
19	[illegible] Trouble [illegible] RS3	[illegible]		45		

[illegible] [illegible] [illegible] [illegible] [illegible] [illegible] [illegible]

LHMH

LH Mall & Hotel Co., Ltd.

ทีมช่างซ่อมงาน PM

10	[illegible] Control [illegible]		/			
11	[illegible]			60		
12	[illegible]			62		
13	[illegible]			80		
14	[illegible]			1.24		
15	[illegible]			1.44		
16	[illegible]			1.68		
17	[illegible] Trip [illegible] Equipment			12		
18	[illegible] Selector Switch [illegible] AUTO		/			

Spare Part / [illegible]

[illegible]	[illegible]	[illegible]	[illegible]

[illegible] [illegible]	[illegible]
วันที่ 14/06/2026	วันที่

[illegible] [illegible] [illegible] [illegible] [illegible] [illegible] [illegible]

LHMH

LH Mall & Hotel Co., Ltd.

ใบงานซ่อมบำรุง PM

[illegible]	[illegible]	[illegible]	
เลขที่...	**PM26-54852**	[illegible]	
[illegible]	[illegible]	[illegible]	
[illegible]	[illegible]	[illegible]	Terminal 21 Rama3
[illegible]	[illegible]	[illegible]	[illegible]
[illegible]	[illegible]	[illegible]	Engineering
[illegible]	[illegible]	[illegible]	[illegible]
[illegible]	[illegible]	[illegible]	[illegible]
[illegible]	100	[illegible]	[illegible]

[illegible]

#	Description	[illegible]	[illegible]	Task/Number	[illegible]	[illegible]
1	[illegible]		/			
2	[illegible]		/			
3	[illegible]		/			
4	[illegible]		/			
5	[illegible]		/			
6	[illegible]		/			
7	[illegible]		/			
8	[illegible]		/			
9	[illegible]		/			
10	[illegible]		/			
11	[illegible]			[illegible]		
12	[illegible]			[illegible]		
13	[illegible]			[illegible]		
14	[illegible]			[illegible]		
15	[illegible]			[illegible]		
16	[illegible]			[illegible]		
17	[illegible]			[illegible]		
18	[illegible]			[illegible]		
19	[illegible]	[illegible]		[illegible]		

[illegible]

LHMH

LH Mall & Hotel Co., Ltd.

ใบงานซ่อมบำรุง PM

30	[illegible]		/		
31	[illegible]			[illegible]	
32	[illegible]			[illegible]	
33	[illegible]			[illegible]	
34	[illegible]			[illegible]	
35	[illegible]			[illegible]	
36	[illegible]			[illegible]	
37	[illegible]			[illegible]	
38	[illegible]		/		

Spare Part / [illegible]

[illegible]	[illegible]	[illegible]	[illegible]

[illegible]	[illegible]
วันที่ 24/06/2026	วันที่

[illegible]

LHMH

LH Mall & Hotel Co., Ltd.

ใบงานซ่อมบำรุง PM

[illegible]	[illegible]	[illegible]	
เลขที่...	**PM26-54853**	[illegible]	
[illegible]	[illegible]	[illegible]	
[illegible]	[illegible]	[illegible]	Terminal 21 Rama3
[illegible]	[illegible]	[illegible]	[illegible]
[illegible]	[illegible]	[illegible]	Engineering
[illegible]	[illegible]	[illegible]	[illegible]
[illegible]	[illegible]	[illegible]	[illegible]
[illegible]	100	[illegible]	[illegible]

[illegible]

#	Description	[illegible]	[illegible]	Task/Number	[illegible]	[illegible]
1	[illegible]		/			
2	[illegible]		/			
3	[illegible]		/			
4	[illegible]		/			
5	[illegible]		/			
6	[illegible]		/			
7	[illegible]		/			
8	[illegible]		/			
9	[illegible]		/			
10	[illegible]		/			
11	[illegible]			[illegible]		
12	[illegible]			[illegible]		
13	[illegible]			[illegible]		
14	[illegible]			[illegible]		
15	[illegible]			[illegible]		
16	[illegible]			[illegible]		
17	[illegible]			[illegible]		
18	[illegible]			[illegible]		
19	[illegible]	[illegible]		[illegible]		

[illegible]

LHMH

LH Mall & Hotel Co., Ltd.

ใบงานซ่อมบำรุง PM

10	[illegible]		/		
11	[illegible]			[illegible]	
12	[illegible]			[illegible]	
13	[illegible]			[illegible]	
14	[illegible]			[illegible]	
15	[illegible]			[illegible]	
16	[illegible]			[illegible]	
17	[illegible]			[illegible]	
18	[illegible]		/		

Spare Part / [illegible]

[illegible]	[illegible]	[illegible]	[illegible]

[illegible]	[illegible]
วันที่ 24/06/2026	วันที่

[illegible]

LHMH

LH Mall & Hotel Co., Ltd.

ห้องเก็บเครื่องมือ PM

[illegible]	[illegible]				
[illegible]	PM28-54651		[illegible]		
[illegible]	[illegible]		[illegible]		
[illegible]	[illegible]		[illegible]	Terminal 21 Rama	
[illegible]	[illegible]		[illegible]	[illegible]	
[illegible]	[illegible]		[illegible]	[illegible]	
[illegible]	[illegible]	[illegible]	[illegible]	[illegible]	
[illegible]	[illegible]	[illegible]	[illegible]	[illegible]	
[illegible]	[illegible]		[illegible]	[illegible]	
[illegible]	[illegible]				

#	Description	Remarks/Reason	Yes/No Tick	Today Manpower	[illegible]	Remark
1	[illegible]		/			
2	[illegible]		/			
3	[illegible]		/			
4	[illegible]		/			
5	[illegible]		/			
6	[illegible]		/			
7	[illegible]		/			
8	[illegible]		/			
9	[illegible]		/			
10	[illegible]		/			
11	[illegible]			04		
12	[illegible]			04		
13	[illegible]			70		
14	[illegible]			70		
15	[illegible] Filter			[illegible]		
16	[illegible] Filter			[illegible]		
17	[illegible] Coil			[illegible]		
18	[illegible] Coil			[illegible]		
19	[illegible]	[illegible]		40		

[illegible] [illegible] [illegible] [illegible] [illegible] [illegible]

LHMH

LH Mall & Hotel Co., Ltd.

ห้องเก็บเครื่องมือ PM

30	[illegible]		/			
31	[illegible]			[illegible]		
32	[illegible]			[illegible]		
33	[illegible]			[illegible]		
34	[illegible]			[illegible]		
35	[illegible]			[illegible]		
36	[illegible]			[illegible]		
37	[illegible]			[illegible]		
38	[illegible]		/			

Spare Part / อุปกรณ์สำรองเพิ่มเติม

[illegible]	[illegible]	[illegible]	[illegible]

[illegible]	[illegible]
[illegible]	[illegible]

[illegible] [illegible] [illegible] [illegible] [illegible] [illegible]

LHMH

LH Mall & Hotel Co., Ltd.

ห้องเก็บเครื่องมือ PM

[illegible]	[illegible]				
[illegible]	PM28-54653		[illegible]		
[illegible]	[illegible]		[illegible]		
[illegible]	[illegible]		[illegible]	Terminal 21 Rama	
[illegible]	[illegible]		[illegible]	[illegible]	
[illegible]	[illegible]		[illegible]	[illegible]	
[illegible]	[illegible]	[illegible]	[illegible]	[illegible]	
[illegible]	[illegible]	[illegible]	[illegible]	[illegible]	
[illegible]	[illegible]		[illegible]	[illegible]	
[illegible]					

#	Description	Remarks/Reason	Yes/No Tick	Today Manpower	[illegible]	Remark
1	[illegible]		/			
2	[illegible]		/			
3	[illegible]		/			
4	[illegible]		/			
5	[illegible]		/			
6	[illegible]		/			
7	[illegible]		/			
8	[illegible]		/			
9	[illegible]		/			
10	[illegible]		/			
11	[illegible]			40		
12	[illegible]			04		
13	[illegible]			70		
14	[illegible]			70		
15	[illegible] Filter			[illegible]		
16	[illegible] Filter			[illegible]		
17	[illegible] Coil			[illegible]		
18	[illegible] Coil			[illegible]		
19	[illegible]	[illegible]		40		

[illegible] [illegible] [illegible] [illegible] [illegible] [illegible]

LHMH

LH Mall & Hotel Co., Ltd.

ห้องเก็บเครื่องมือ PM

30	[illegible]		/			
31	[illegible]			[illegible]		
32	[illegible]			[illegible]		
33	[illegible]			[illegible]		
34	[illegible]			[illegible]		
35	[illegible]			[illegible]		
36	[illegible]			[illegible]		
37	[illegible]			[illegible]		
38	[illegible]		/			

Spare Part / อุปกรณ์สำรองเพิ่มเติม

[illegible]	[illegible]	[illegible]	[illegible]

[illegible]	[illegible]
[illegible]	[illegible]

[illegible] [illegible] [illegible] [illegible] [illegible] [illegible]

LH Mall & Hotel Co., Ltd.

ใบงานซ่อมบำรุง PM

[illegible]	[illegible]	[illegible]	
[illegible]	**PM26-S4656**	[illegible]	
[illegible]	[illegible]	[illegible]	
[illegible]	[illegible]	[illegible]	[illegible]
[illegible]	[illegible]	[illegible]	[illegible]
[illegible]	[illegible]	[illegible]	[illegible]
[illegible]	[illegible]	[illegible]	[illegible]
[illegible]	[illegible]	[illegible]	[illegible]
[illegible]	[illegible]	[illegible]	[illegible]
[illegible]	[illegible]	[illegible]	[illegible]

#	Description	[illegible]	[illegible]	Tech/Member	[illegible]	[illegible]
1	[illegible]			/		
2	[illegible]			/		
3	[illegible]			/		
4	[illegible]			/		
5	[illegible]			/		
6	[illegible]			/		
7	[illegible]			/		
8	[illegible]			/		
9	[illegible]			/		
10	[illegible]			/		
11	[illegible]				[illegible]	
12	[illegible]				[illegible]	
13	[illegible]				[illegible]	
14	[illegible]				[illegible]	
15	[illegible]				[illegible]	
16	[illegible]				[illegible]	
17	[illegible]				[illegible]	
18	[illegible]				[illegible]	
19	[illegible]	[illegible]			[illegible]	

[illegible]

LH Mall & Hotel Co., Ltd.

ใบงานซ่อมบำรุง PM

10	[illegible]		/		
11	[illegible]			[illegible]	
12	[illegible]			[illegible]	
13	[illegible]			[illegible]	
14	[illegible]			[illegible]	
15	[illegible]			[illegible]	
16	[illegible]			[illegible]	
17	[illegible]			[illegible]	
18	[illegible]		/		

Spare Part / [illegible]

[illegible]	[illegible]	[illegible]	[illegible]

[illegible]	[illegible]
วันที่ 24/06/2026	วันที่

[illegible]

LH Mall & Hotel Co., Ltd.

ใบงานซ่อมบำรุง PM

[illegible]	[illegible]	[illegible]	
[illegible]	**PM26-S4657**	[illegible]	
[illegible]	[illegible]	[illegible]	
[illegible]	[illegible]	[illegible]	[illegible]
[illegible]	[illegible]	[illegible]	[illegible]
[illegible]	[illegible]	[illegible]	[illegible]
[illegible]	[illegible]	[illegible]	[illegible]
[illegible]	[illegible]	[illegible]	[illegible]
[illegible]	[illegible]	[illegible]	[illegible]
[illegible]	[illegible]	[illegible]	[illegible]

#	Description	[illegible]	[illegible]	Tech/Member	[illegible]	[illegible]
1	[illegible]			/		
2	[illegible]			/		
3	[illegible]			/		
4	[illegible]			/		
5	[illegible]			/		
6	[illegible]			/		
7	[illegible]			/		
8	[illegible]			/		
9	[illegible]			/		
10	[illegible]			/		
11	[illegible]				[illegible]	
12	[illegible]				[illegible]	
13	[illegible]				[illegible]	
14	[illegible]				[illegible]	
15	[illegible]				[illegible]	
16	[illegible]				[illegible]	
17	[illegible]				[illegible]	
18	[illegible]				[illegible]	
19	[illegible]	[illegible]			[illegible]	

[illegible]

LH Mall & Hotel Co., Ltd.

ใบงานซ่อมบำรุง PM

10	[illegible]		/		
11	[illegible]			[illegible]	
12	[illegible]			[illegible]	
13	[illegible]			[illegible]	
14	[illegible]			[illegible]	
15	[illegible]			[illegible]	
16	[illegible]			[illegible]	
17	[illegible]			[illegible]	
18	[illegible]		/		

Spare Part / [illegible]

[illegible]	[illegible]	[illegible]	[illegible]

[illegible]	[illegible]
วันที่ 24/06/2026	วันที่

[illegible]

LHMH

LH Mall & Hotel Co., Ltd.

ใบงานซ่อมบำรุง PM

[illegible]	RHS-AHU-3-20	Floor(BUILD/ROOM ID)	
ใบสั่งงาน	**PM26-54658**	ใบสั่งย่อยๆ - ใบสั่งย่อยๆ -	
[illegible]	3, [illegible]	[illegible]	
[illegible]	RHS-PROMT	[illegible]	Terminal 21 Rama2
[illegible]	26/06/2026	[illegible]	Floor 03 Zone B
[illegible]	26/06/2026	[illegible]	Engineering
[illegible]	26/06/2026 10:00	[illegible] 0 hr 0 min	0 hr 0 min
[illegible]	26/06/2026 11:00	[illegible] 1 hr 0 min	0 hr 0 min
[illegible]	3.04		0 hr 0 min

[illegible]

[illegible]

#	Description	[illegible]	[illegible]	Text/Number	[illegible]	[illegible]
1	[illegible] Selector Switch [illegible]		/			
2	[illegible]		/			
3	[illegible]		/			
4	[illegible]		/			
5	[illegible]		/			
6	[illegible]		/			
7	[illegible]		/			
8	[illegible]		/			
9	[illegible]		/			
10	[illegible]		/			
11	[illegible]			48		
12	[illegible]			34		
13	[illegible]			72		
14	[illegible]			78		
15	[illegible] Filter			2.04		
16	[illegible] Filter			2.05		
17	[illegible] Coil			2.07		
18	[illegible]			2.08		
19	[illegible]	ok		20		

[illegible]

LHMH

LH Mall & Hotel Co., Ltd.

ใบงานซ่อมบำรุง PM

30	[illegible]		/		
31	[illegible]			46	
32	[illegible]			46	
33	[illegible]			48	
34	[illegible]			2.03	
35	[illegible]			1.75	
36	[illegible]			8.03	
37	[illegible]			0	
38	[illegible] Selector Switch [illegible] AUTO		/		

Spare Part / อาไหล่ที่ต้องการใช้งาน

[illegible]	[illegible]	[illegible]	[illegible]

ผู้ปิดงานโดย [illegible]	[illegible]
วันที่ 26/06/2026	วันที่

[illegible]

LHMH

LH Mall & Hotel Co., Ltd.

ใบงานซ่อมบำรุง PM

[illegible]	RHS-AHU-3-24	Floor(BUILD/ROOM ID)	
ใบสั่งงาน	**PM26-54659**	ใบสั่งย่อยๆ - ใบสั่งย่อยๆ -	
[illegible]	3, [illegible]	[illegible]	
[illegible]	RHS-PROMT	[illegible]	Terminal 21 Rama2
[illegible]	26/06/2026	[illegible]	Floor 03 Zone B
[illegible]	26/06/2026	[illegible]	Engineering
[illegible]	26/06/2026 11:00	[illegible] 0 hr 0 min	0 hr 0 min
[illegible]	26/06/2026 12:00	[illegible] 1 hr 0 min	0 hr 0 min
[illegible]	3.04		0 hr 0 min

[illegible]

[illegible]

#	Description	[illegible]	[illegible]	Text/Number	[illegible]	[illegible]
1	[illegible] Selector Switch [illegible]		/			
2	[illegible]		/			
3	[illegible]		/			
4	[illegible]		/			
5	[illegible]		/			
6	[illegible]		/			
7	[illegible]		/			
8	[illegible]		/			
9	[illegible]		/			
10	[illegible]		/			
11	[illegible]			48		
12	[illegible]			34		
13	[illegible]			72		
14	[illegible]			72		
15	[illegible] Filter			2.03.1.5667		
16	[illegible] Filter			2.05.1.5667		
17	[illegible] Coil			2.07.1.5667		
18	[illegible] Coil			2.08.1.6.5555		
19	[illegible]	ok		20		

[illegible]

LHMH

LH Mall & Hotel Co., Ltd.

ใบงานซ่อมบำรุง PM

20	[illegible]		/		
21	[illegible]			40	
22	[illegible]			40	
23	[illegible]			40	
24	[illegible]			2.25	
25	[illegible]			1.45	
26	[illegible]			8.56	
27	[illegible]			0	
28	[illegible] Selector Switch [illegible] AUTO		/		

Spare Part / อาไหล่ที่ต้องการใช้งาน

[illegible]	[illegible]	[illegible]	[illegible]

ผู้ปิดงานโดย [illegible]	[illegible]
วันที่ 26/06/2026	วันที่

[illegible]

LHMH

LH Mall & Hotel Co., Ltd.

ฟอร์มใบสั่งงาน PM

[illegible]	LM3-M-U-3-23	Floor:03-M1 ROOM 03		
ใบสั่งงาน	PM26-54660		ใบสั่งซื้อ/ใบสั่งจ้าง	
[illegible]	[illegible]		[illegible]	
[illegible]	[illegible]		[illegible]	Technical Dept. Kanok
[illegible]	13/06/2026		[illegible]	Floor 03 Zone 8
[illegible]	13/06/2026		[illegible]	Engineering
[illegible]	13/06/2026 10:00	[illegible]	0 Hr 0 min	0 Hr 0 min
[illegible]	13/06/2026 10:30	[illegible] 1 Hr 30 min	0 Hr 0 min	0 Hr 0 min
[illegible]	1.00		0 Hr 0 min	0 Hr 0 min
[illegible]	[illegible]			

[illegible]	PM-MW-03/26 PM-AC-MW

#	Description	[illegible]	[illegible]	Tech/Member	[illegible]	Remark
1	[illegible]		/			
2	[illegible]		/			
3	[illegible]		/			
4	[illegible]		/			
5	[illegible]		/			
6	[illegible]		/			
7	[illegible]		/			
8	[illegible]		/			
9	[illegible]		/			
10	[illegible]		/			
11	[illegible]			[illegible]		
12	[illegible]			[illegible]		
13	[illegible]			[illegible]		
14	[illegible]			[illegible]		
15	[illegible]			[illegible]		
16	[illegible]			[illegible]		
17	[illegible]			[illegible]		
18	[illegible]			[illegible]		
19	[illegible]	[illegible]		[illegible]		

[illegible] [illegible] [illegible] [illegible] [illegible] [illegible]

LHMH

LH Mall & Hotel Co., Ltd.

ฟอร์มใบสั่งงาน PM

30	[illegible]		/		
31	[illegible]			[illegible]	
32	[illegible]			[illegible]	
33	[illegible]			[illegible]	
34	[illegible]			[illegible]	
35	[illegible]			[illegible]	
36	[illegible]			[illegible]	
37	[illegible]			[illegible]	
38	[illegible]		/		

[illegible]	[illegible]	[illegible]	[illegible]

[illegible]	[illegible]
[illegible]	24/06/2026

[illegible] [illegible] [illegible] [illegible] [illegible] [illegible]

LHMH

LH Mall & Hotel Co., Ltd.

ฟอร์มใบสั่งงาน PM

[illegible]	LM3-M-U-3-23	Floor:03-M1 ROOM 03		
ใบสั่งงาน	PM26-54661		ใบสั่งซื้อ/ใบสั่งจ้าง	
[illegible]	[illegible]		[illegible]	
[illegible]	[illegible]		[illegible]	Technical Dept. Kanok
[illegible]	13/06/2026		[illegible]	Floor 03 Zone 8
[illegible]	13/06/2026		[illegible]	Engineering
[illegible]	13/06/2026 10:00	[illegible]	0 Hr 0 min	0 Hr 0 min
[illegible]	13/06/2026 10:30	[illegible] 1 Hr 30 min	0 Hr 0 min	0 Hr 0 min
[illegible]	1.00		0 Hr 0 min	0 Hr 0 min
[illegible]	[illegible]			

[illegible]	PM-MW-03/26 PM-AC-MW

#	Description	[illegible]	[illegible]	Tech/Member	[illegible]	Remark
1	[illegible]		/			
2	[illegible]		/			
3	[illegible]		/			
4	[illegible]		/			
5	[illegible]		/			
6	[illegible]		/			
7	[illegible]		/			
8	[illegible]		/			
9	[illegible]		/			
10	[illegible]		/			
11	[illegible]			[illegible]		
12	[illegible]			[illegible]		
13	[illegible]			[illegible]		
14	[illegible]			[illegible]		
15	[illegible]			[illegible]		
16	[illegible]			[illegible]		
17	[illegible]			[illegible]		
18	[illegible]			[illegible]		
19	[illegible]	[illegible]		[illegible]		

[illegible] [illegible] [illegible] [illegible] [illegible] [illegible]

LHMH

LH Mall & Hotel Co., Ltd.

ฟอร์มใบสั่งงาน PM

30	[illegible]		/		
31	[illegible]			[illegible]	
32	[illegible]			[illegible]	
33	[illegible]			[illegible]	
34	[illegible]			[illegible]	
35	[illegible]			[illegible]	
36	[illegible]			[illegible]	
37	[illegible]			[illegible]	
38	[illegible]		/		

[illegible]	[illegible]	[illegible]	[illegible]

[illegible]	[illegible]
[illegible]	24/06/2026

[illegible] [illegible] [illegible] [illegible] [illegible] [illegible]

LH Mall & Hotel Co., Ltd.

ใบงานซ่อมงาน PM

[illegible]	RM3-M4J-3-40	Floor3-M4J ROOM R7	
[illegible]	PM26-54661	[illegible]	
[illegible]	L. [illegible]	[illegible]	
[illegible]	RM3-PROMT	[illegible]	Terminal 21 Rama
[illegible]	10/06/2026	[illegible]	Floor 3 Zone A
[illegible]	10/06/2026	[illegible]	[illegible]
[illegible]	08/06/2026 10:00	[illegible] 0 hr 3 min	001 0 hr 0 min
[illegible]	08/06/2026 13:00	[illegible] 1 hr 3 min	002 0 hr 0 min
[illegible]	0.00		003 0 hr 0 min
[illegible]	[illegible]		

#	Description	[illegible]	[illegible]	Tools/Number	[illegible]	[illegible]
1	[illegible] Selector Switch [illegible]		/			
2	[illegible]		/			
3	[illegible]		/			
4	[illegible]		/			
5	[illegible]		/			
6	[illegible]		/			
7	[illegible]		/			
8	[illegible]		/			
9	[illegible]		/			
10	[illegible]		/			
11	[illegible]			40		
12	[illegible]			34		
13	[illegible]			72		
14	[illegible]			70		
15	[illegible]			[illegible]		
16	[illegible]			[illegible]		
17	[illegible]			[illegible]		
18	[illegible]			[illegible]		
19	[illegible]	No		40		

[illegible] 26/06/2026 [illegible] หน้า 73 จาก 90

LH Mall & Hotel Co., Ltd.

ใบงานซ่อมงาน PM

10	[illegible] Selector Switch [illegible]		/		
11	[illegible]			40	
12	[illegible]			34	
13	[illegible]			72	
14	[illegible]			70	
15	[illegible]			[illegible]	
16	[illegible]			[illegible]	
17	[illegible]			[illegible]	
18	[illegible]			[illegible]	
19	[illegible] Selector Switch [illegible]		/		

Spare Part / อะไหล่ที่ต้องเปลี่ยน

[illegible]	[illegible]	[illegible]	[illegible]

[illegible]	[illegible]
Date 26/06/2026	Date

[illegible] 26/06/2026 [illegible] หน้า 74 จาก 90

LH Mall & Hotel Co., Ltd.

ใบงานซ่อมงาน PM

[illegible]	RM3-M4J-G-12	Floor3-M4J ROOM R3	
[illegible]	PM26-54678	[illegible]	
[illegible]	L. [illegible]	[illegible]	
[illegible]	RM3-PROMT	[illegible]	Terminal 21 Rama
[illegible]	12/06/2026	[illegible]	Floor 3 Zone B
[illegible]	12/06/2026	[illegible]	[illegible]
[illegible]	12/06/2026 08:00	[illegible] 0 hr 0 min	001 0 hr 0 min
[illegible]	12/06/2026 10:30	[illegible] 0 hr 30 min	002 0 hr 0 min
[illegible]	0.00		003 0 hr 0 min
[illegible]	[illegible]		

#	Description	[illegible]	[illegible]	Tools/Number	[illegible]	[illegible]
1	[illegible] Selector Switch [illegible]		/			
2	[illegible]		/			
3	[illegible]		/			
4	[illegible]		/			
5	[illegible]		/			
6	[illegible]		/			
7	[illegible]		/			
8	[illegible]		/			
9	[illegible]		/			
10	[illegible]		/			
11	[illegible]			50		
12	[illegible]			65		
13	[illegible]			53		
14	[illegible]			54		
15	[illegible]			[illegible]		
16	[illegible]			[illegible]		
17	[illegible]			[illegible]		
18	[illegible]			[illegible]		
19	[illegible]	No		40		

[illegible] 26/06/2026 [illegible] หน้า 75 จาก 90

LH Mall & Hotel Co., Ltd.

ใบงานซ่อมงาน PM

10	[illegible] Selector Switch [illegible]		/		
11	[illegible]			40	
12	[illegible]			34	
13	[illegible]			72	
14	[illegible]			70	
15	[illegible]			[illegible]	
16	[illegible]			[illegible]	
17	[illegible]			[illegible]	
18	[illegible]			[illegible]	
19	[illegible] Selector Switch [illegible]		/		

Spare Part / อะไหล่ที่ต้องเปลี่ยน

[illegible]	[illegible]	[illegible]	[illegible]

[illegible]	[illegible]
Date 26/06/2026	Date 26/06/2026

[illegible] 26/06/2026 [illegible] หน้า 76 จาก 90

LH Mall & Hotel Co., Ltd.

ใบงานซ่อมบำรุง PM

[illegible]	[illegible]		
[illegible]	**PM26-54679**	[illegible]	
[illegible]	[illegible]	[illegible]	
[illegible]	[illegible]	[illegible]	[illegible]
[illegible]	[illegible]	[illegible]	[illegible]
[illegible]	[illegible]	[illegible]	[illegible]
[illegible]	[illegible]	[illegible]	[illegible]
[illegible]	[illegible]	[illegible]	[illegible]
[illegible]	[illegible]	[illegible]	[illegible]
[illegible]	[illegible]	[illegible]	[illegible]
[illegible]	[illegible]	[illegible]	[illegible]

#	Description	[illegible]	[illegible]	Task/Number	[illegible]	[illegible]
1	[illegible]		/			
2	[illegible]		/			
3	[illegible]		/			
4	[illegible]		/			
5	[illegible]		/			
6	[illegible]		/			
7	[illegible]		/			
8	[illegible]		/			
9	[illegible]		/			
10	[illegible]		/			
11	[illegible]			[illegible]	[illegible]	
12	[illegible]			[illegible]		
13	[illegible]			[illegible]		
14	[illegible]			[illegible]		
15	[illegible]			[illegible]		
16	[illegible]			[illegible]		
17	[illegible]			[illegible]		
18	[illegible]			[illegible]		
19	[illegible]	[illegible]		[illegible]		

[illegible]

LH Mall & Hotel Co., Ltd.

ใบงานซ่อมบำรุง PM

10	[illegible]		/			
11	[illegible]			[illegible]		
12	[illegible]			[illegible]		
13	[illegible]			[illegible]		
14	[illegible]			[illegible]		
15	[illegible]			[illegible]		
16	[illegible]			[illegible]		
17	[illegible]			[illegible]		
18	[illegible]		/			

Spare Part / [illegible]

[illegible]	[illegible]	[illegible]	[illegible]

[illegible]	[illegible]
วันที่ 24/06/2026	วันที่ 26/06/2026

[illegible]

LH Mall & Hotel Co., Ltd.

ใบงานซ่อมบำรุง PM

[illegible]	[illegible]	[illegible]	[illegible]
[illegible]	**PM26-54680**	[illegible]	
[illegible]	[illegible]	[illegible]	
[illegible]	[illegible]	[illegible]	[illegible]
[illegible]	[illegible]	[illegible]	[illegible]
[illegible]	[illegible]	[illegible]	[illegible]
[illegible]	[illegible]	[illegible]	[illegible]
[illegible]	[illegible]	[illegible]	[illegible]
[illegible]	[illegible]	[illegible]	[illegible]
[illegible]	[illegible]	[illegible]	[illegible]
[illegible]	[illegible]	[illegible]	[illegible]

#	Description	[illegible]	[illegible]	Task/Number	[illegible]	[illegible]
1	[illegible]		/			
2	[illegible]		/			
3	[illegible]		/			
4	[illegible]		/			
5	[illegible]		/			
6	[illegible]		/			
7	[illegible]		/			
8	[illegible]		/			
9	[illegible]		/			
10	[illegible]		/			
11	[illegible]			[illegible]		
12	[illegible]			[illegible]		
13	[illegible]			[illegible]		
14	[illegible]			[illegible]		
15	[illegible]			[illegible]		
16	[illegible]			[illegible]		
17	[illegible]			[illegible]		
18	[illegible]			[illegible]		
19	[illegible]	[illegible]		[illegible]		

[illegible]

LH Mall & Hotel Co., Ltd.

ใบงานซ่อมบำรุง PM

10	[illegible]		/			
11	[illegible]			[illegible]		
12	[illegible]			[illegible]		
13	[illegible]			[illegible]		
14	[illegible]			[illegible]		
15	[illegible]			[illegible]		
16	[illegible]			[illegible]		
17	[illegible]			[illegible]		
18	[illegible]		/			

Spare Part / [illegible]

[illegible]	[illegible]	[illegible]	[illegible]

[illegible]	[illegible]
วันที่ 24/06/2026	วันที่

[illegible]

LH Mall & Hotel Co., Ltd.

ใบงานซ่อมบำรุง PM

หมายเลขเครื่อง/Asset	EPS-AHU-LGM-B2	Floor/ZM-AHU ROOM B2	
เลขที่งาน	PM26-54681	ใบสั่งซื้อ/ใบสั่งซื้อ	
ลงทะเบียนโดย	1. เปลี่ยนค่า 2 เดือน	ระบบ	
ชื่อระบบย่อย/งาน	AHU-REPAIR	สถานที่(ตึก)	Terminal 21 Rama2
วันที่เริ่มงาน	24/06/2026	ชั้น/ห้อง(โซน)	Floor/ZM-Zone A
วันที่สิ้นสุดงาน	24/06/2026	แผนก	Engineering
วันที่เริ่มปฏิบัติงานจริง	26/06/2026 00:00	เวลาปฏิบัติ 0 hr 0 min	0TT 0 hr 0 min
วันที่สิ้นสุดงานจริง	26/06/2026 00:00	เวลาซ่อมแซม 1 hr 30 min	0TT 0 hr 0 min
ค่าใช้จ่ายอื่น	0.00	0TT	0 hr 0 min
หมายเหตุ	ตัวแทน: [illegible](PM) ตัวแทน: [illegible](PM) ผู้ตรวจ: เปรียบ(PM) ผู้อนุมัติ: [illegible](PM)		
ชื่อผลการทำงาน	PM-AHU-B2/GM-PM AC AHU		

#	Description	ผลการตรวจสอบ	ใช้งาน/ปิด	Tools/Number	เวลาเริ่ม/สิ้น	Tech/Hrs
1	[illegible]		/			
2	[illegible]		/			
3	[illegible]		/			
4	[illegible]		/			
5	[illegible]		/			
6	[illegible]		/			
7	[illegible]		/			
8	[illegible]		/			
9	[illegible]		/			
10	[illegible]		/			
11	[illegible]			59		
12	[illegible]			60		
13	[illegible]			61		
14	[illegible]			62		
15	[illegible]			24000-00007		
16	[illegible]			32020-0		
17	[illegible]			32090-00003		
18	[illegible]			32070-00003		
19	[illegible]	ok		63		

[illegible] หน้า 01 จาก 02

LH Mall & Hotel Co., Ltd.

ใบงานซ่อมบำรุง PM

20	[illegible]		/			
21	[illegible]			401		
22	[illegible]			402		
23	[illegible]			403		
24	[illegible]			0.25		
25	[illegible]			1.00		
26	[illegible]			0.11		
27	[illegible]			14		
28	[illegible]		/			

Spare Part / อะไหล่ที่ต้องการเปลี่ยน

[illegible]	[illegible]	[illegible]	[illegible]

ผู้จัดทำโดย [illegible](PM)	ตัวแทนงาน
วันที่ 26/06/2026	วันที่

[illegible] หน้า 02 จาก 02

LH Mall & Hotel Co., Ltd.

ใบงานซ่อมบำรุง PM

หมายเลขเครื่อง/Asset	EPS-AHU-LGM-B2	Floor/ZM-AHU ROOM B2	
เลขที่งาน	PM26-54681	ใบสั่งซื้อ/ใบสั่งซื้อ	
ลงทะเบียนโดย	1. เปลี่ยนค่า 2 เดือน	ระบบ	
ชื่อระบบย่อย/งาน	AHU-REPAIR	สถานที่(ตึก)	Terminal 21 Rama2
วันที่เริ่มงาน	24/06/2026	ชั้น/ห้อง(โซน)	Floor/ZM-Zone A
วันที่สิ้นสุดงาน	24/06/2026	แผนก	Engineering
วันที่เริ่มปฏิบัติงานจริง	26/06/2026 00:00	เวลาปฏิบัติ 0 hr 0 min	0TT 0 hr 0 min
วันที่สิ้นสุดงานจริง	26/06/2026 00:00	เวลาซ่อมแซม 1 hr 30 min	0TT 0 hr 0 min
ค่าใช้จ่ายอื่น	0.00	0TT	0 hr 0 min
หมายเหตุ	ตัวแทน: [illegible](PM) ตัวแทน: [illegible](PM) ผู้ตรวจ: เปรียบ(PM) ผู้อนุมัติ: [illegible](PM)		
ชื่อผลการทำงาน	PM-AHU-B2/GM-PM AC AHU		

#	Description	ผลการตรวจสอบ	ใช้งาน/ปิด	Tools/Number	เวลาเริ่ม/สิ้น	Tech/Hrs
1	[illegible]		/			
2	[illegible]		/			
3	[illegible]		/			
4	[illegible]		/			
5	[illegible]		/			
6	[illegible]		/			
7	[illegible]		/			
8	[illegible]		/			
9	[illegible]		/			
10	[illegible]		/			
11	[illegible]			59		
12	[illegible]			60		
13	[illegible]			61		
14	[illegible]			62		
15	[illegible]			24000-00007		
16	[illegible]			32020-0		
17	[illegible]			32090-00003		
18	[illegible]			32070-00003		
19	[illegible]	ok		63		

[illegible] หน้า 03 จาก 03

LH Mall & Hotel Co., Ltd.

ใบงานซ่อมบำรุง PM

20	[illegible]		/			
21	[illegible]			401		
22	[illegible]			402		
23	[illegible]			403		
24	[illegible]			0.25		
25	[illegible]			1.00		
26	[illegible]			0.11		
27	[illegible]			14		
28	[illegible]		/			

Spare Part / อะไหล่ที่ต้องการเปลี่ยน

[illegible]	[illegible]	[illegible]	[illegible]

ผู้จัดทำโดย [illegible](PM)	ตัวแทนงาน [illegible]
วันที่ 26/06/2026	วันที่ 26/06/2026

[illegible] หน้า 04 จาก 04

LHMH

LH Mall & Hotel Co., Ltd.

ใบงานซ่อมบำรุง PM

[illegible]	RM3-6-KJ-LGM-C2	Floor:LGM-AHU ROOM R2	
[illegible]	**PM25-54683**	[illegible]	
[illegible]	[illegible]	[illegible]	
[illegible]	[illegible]	[illegible]	Terminal 21 Rama2
[illegible]	14/06/2025	[illegible]	Floor:LGM-Zone8
[illegible]	14/06/2025	[illegible]	Engineering
[illegible]	14/06/2025 [illegible]	[illegible]	[illegible]
[illegible]	14/06/2025 [illegible]	[illegible]	[illegible]
[illegible]	0.00	[illegible]	[illegible]

[illegible]

[illegible] PM-AHU-01,LGM, PM-AC-AHU

#	Description	[illegible]	[illegible]	Test/Number	[illegible]	[illegible]
1	[illegible]		/			
2	[illegible]		/			
3	[illegible]		/			
4	[illegible]		/			
5	[illegible]		/			
6	[illegible]		/			
7	[illegible]		/			
8	[illegible]		/			
9	[illegible]		/			
10	[illegible]		/			
11	[illegible]			60		
12	[illegible]			60		
13	[illegible]			100		
14	[illegible]			100		
15	[illegible]			[illegible]		
16	[illegible]			[illegible]		
17	[illegible]			[illegible]		
18	[illegible]			[illegible]		
19	[illegible]	No		40		

[illegible] [illegible] [illegible] [illegible] [illegible] [illegible]

LHMH

LH Mall & Hotel Co., Ltd.

ใบงานซ่อมบำรุง PM

10	[illegible]		/		
11	[illegible]			40	
12	[illegible]			40	
13	[illegible]			100	
14	[illegible]			0.00	
15	[illegible]			0.00	
16	[illegible]			0.00	
17	[illegible] Trip overload [illegible] Trip overload			17	
18	[illegible]		/		

Spare Part / [illegible]

[illegible]	[illegible]	[illegible]	[illegible]

[illegible] [illegible]	[illegible]
[illegible] 24/06/2025	[illegible]

[illegible] [illegible] [illegible] [illegible] [illegible] [illegible]

LHMH

LH Mall & Hotel Co., Ltd.

ใบงานซ่อมบำรุง PM

[illegible]	RM3-6-KJ-LGM-C2	Floor:LGM-AHU ROOM R2	
[illegible]	**PM25-54684**	[illegible]	
[illegible]	[illegible]	[illegible]	
[illegible]	[illegible]	[illegible]	Terminal 21 Rama2
[illegible]	14/06/2025	[illegible]	Floor:LGM-Zone8
[illegible]	14/06/2025	[illegible]	Engineering
[illegible]	17/06/2025 [illegible]	[illegible]	[illegible]
[illegible]	17/06/2025 [illegible]	[illegible]	[illegible]
[illegible]	0.00	[illegible]	[illegible]

[illegible]

[illegible] PM-AHU-01,LGM, PM-AC-AHU

#	Description	[illegible]	[illegible]	Test/Number	[illegible]	[illegible]
1	[illegible]		/			
2	[illegible]		/			
3	[illegible]		/			
4	[illegible]		/			
5	[illegible]		/			
6	[illegible]		/			
7	[illegible]		/			
8	[illegible]		/			
9	[illegible]		/			
10	[illegible]		/			
11	[illegible]			60		
12	[illegible]			60		
13	[illegible]			100		
14	[illegible]			100		
15	[illegible]			[illegible]		
16	[illegible]			[illegible]		
17	[illegible]			[illegible]		
18	[illegible]			[illegible]		
19	[illegible]	No		40		

[illegible] [illegible] [illegible] [illegible] [illegible] [illegible]

LHMH

LH Mall & Hotel Co., Ltd.

ใบงานซ่อมบำรุง PM

10	[illegible]		/		
11	[illegible]			40	
12	[illegible]			40	
13	[illegible]			40	
14	[illegible]			0.00	
15	[illegible]			0.00	
16	[illegible]			0.00	
17	[illegible] Trip overload [illegible] Trip overload			18	
18	[illegible]		/		

Spare Part / [illegible]

[illegible]	[illegible]	[illegible]	[illegible]

[illegible] [illegible]	[illegible]
[illegible] 24/06/2025	[illegible]

[illegible] [illegible] [illegible] [illegible] [illegible] [illegible]

LH Mall & Hotel Co., Ltd.

ใบงานซ่อมบำรุง PM

[illegible]	RND-AHU-LGH-05	Floor:RF-AHU ROOM R7	
[illegible]	**PM15-54685**	[illegible]	
[illegible]	[illegible]	[illegible]	
[illegible]	[illegible]	[illegible]	[illegible]
[illegible]	[illegible]	[illegible]	[illegible]
[illegible]	[illegible]	[illegible]	[illegible]
[illegible]	[illegible]	[illegible]	[illegible]
[illegible]	[illegible]	[illegible]	[illegible]
[illegible]	[illegible]	[illegible]	[illegible]
[illegible]	[illegible]	[illegible]	[illegible]

#	[illegible]	[illegible]	[illegible]	[illegible]	[illegible]	[illegible]
1	[illegible]		/			
1	[illegible]		/			
1	[illegible]		/			
1	[illegible]		/			
1	[illegible]		/			
1	[illegible]		/			
1	[illegible]		/			
1	[illegible]		/			
1	[illegible]		/			
10	[illegible]		/			
11	[illegible]			32		
12	[illegible]			34		
13	[illegible]			100		
14	[illegible]			100		
15	[illegible]			[illegible]		
16	[illegible]			[illegible]		
17	[illegible]			[illegible]		
18	[illegible]			[illegible]		
19	[illegible]	%		40		

[illegible]

LH Mall & Hotel Co., Ltd.

ใบงานซ่อมบำรุง PM

10	[illegible]		/		
11	[illegible]			400	
12	[illegible]			400	
13	[illegible]			400	
14	[illegible]			8.12	
15	[illegible]			8.33	
16	[illegible]			8.37	
17	[illegible]			21	
18	[illegible]		/		

[illegible]

[illegible]	[illegible]	[illegible]	[illegible]

[illegible]	[illegible]
[illegible]	
วันที่ 24/04/2026	วันที่

[illegible]

ภาคผนวก ข-14
แผน PM เครื่องปรับอากาศ

PREVENTIVE MAINTENANCE Chiller & AHU Plan 2026

TERMINAL 21

| Item | Description | Qty | Months | | |

ภาคผนวก ข-15

เอกสารตรวจสอบ Fire Man

TERMINAL21

TERMINAL21

TERMINAL21

TERMINAL21

FIRE EXIT

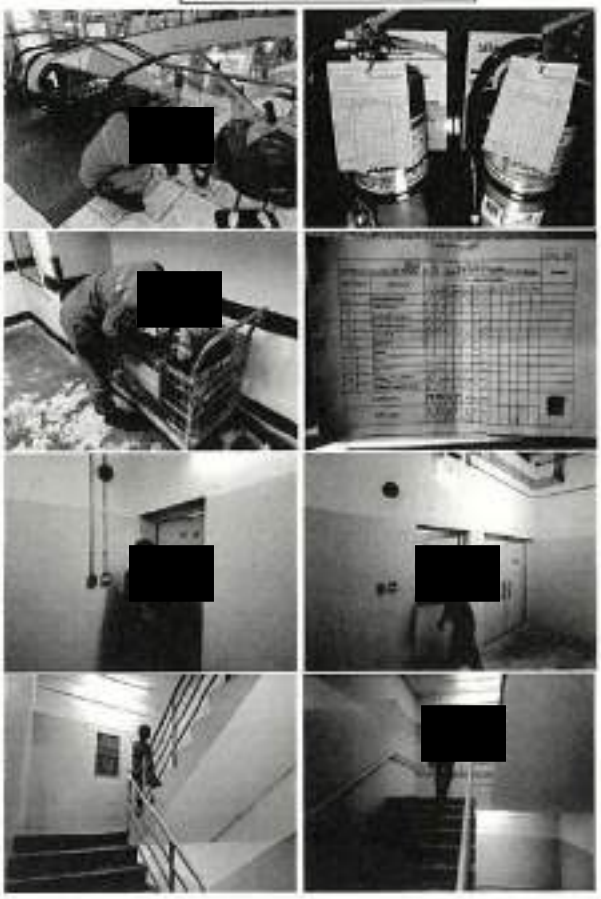

ภาคผนวก ข-16

เอกสารผลการฝึกซ้อมอพยพหนีไฟประจำปี 2568

แผนปฏิบัติเมื่อเกิดเหตุเพลิงไหม้

ผู้พบเหตุ

↓

แจ้งคอนโทรลและแจ้งทีมผจญเพลิง

↓

ระงับเหตุไม่ได้ — ระงับเหตุได้ → ตรวจสอบความเสียหายของพื้นที่ และรายงานผู้อำนวยการดับเพลิง

↓

รายงานผู้อำนวยการดับเพลิงขออนุมัติตึงกรุ่งสัญญาณและอพยพลูกค้า

↓

ฝ่ายบริหารอาคาร
โทรศัพท์แจ้ง
-สถานีดับเพลิงสนามบาง 02-2119263
-สถานีตำรวจวัดพระยาไกร 02-2890682 หรือ 191

หัวหน้าทีมอพยพ
-นำทางและอพยพคนตามเส้นทางหนีไฟไปยังจุดรวมพล

ประชาสัมพันธ์
-ประกาศแจ้งกระแสไฟฟ้าขัดข้อง ขอเชิญทุกลูกค้าออกจากศูนย์การค้า

ทีมวิศวกรรม
-ตัดกระแสฟ้าบริเวณที่เกิดเหตุ
-แบบแปลน
-เครื่องปั่นไฟสำรอง/น้ำมัน

Fireman
-เข้าระงับเหตุ
-ขอใช้น้ำเพื่อเข้าระงับเหตุ

รปภ
-ปิดกั้นเส้นทาง
-สนับสนุนอุปกรณ์ ตัดลมเครื่องปั่นไฟ
-ชี้จุดหัวรับน้ำดับเพลิง
- รับคำสั่ง นำพาหน่วยงานดับเพลิงจากภายนอกเข้าที่เกิด

↓

หัวหน้าทีมอพยพเช็คจำนวนคนให้หัวหน้ากองอำนวยการรับทราบ

↓

หัวหน้ากองอำนวยการแจ้งเจ้าหน้าที่ดับเพลิงและทีมช่วยเหลือผู้บาดเจ็บ เพื่อช่วยเหลือผู้ที่ติดในอาคาร

↓

เจ้าหน้าที่ดับเพลิง ช่างวิศวกรรม ฝ่ายบริหารอาคาร ตรวจสอบความเสียหายและสรุปผล

↓

รายงานผู้อำนวยการดับเพลิง

แผนผังการกำหนดตัวบุคคลและหน้าที่ เพื่อระงับเหตุเพลิงไหม้ขั้นรุนแรง

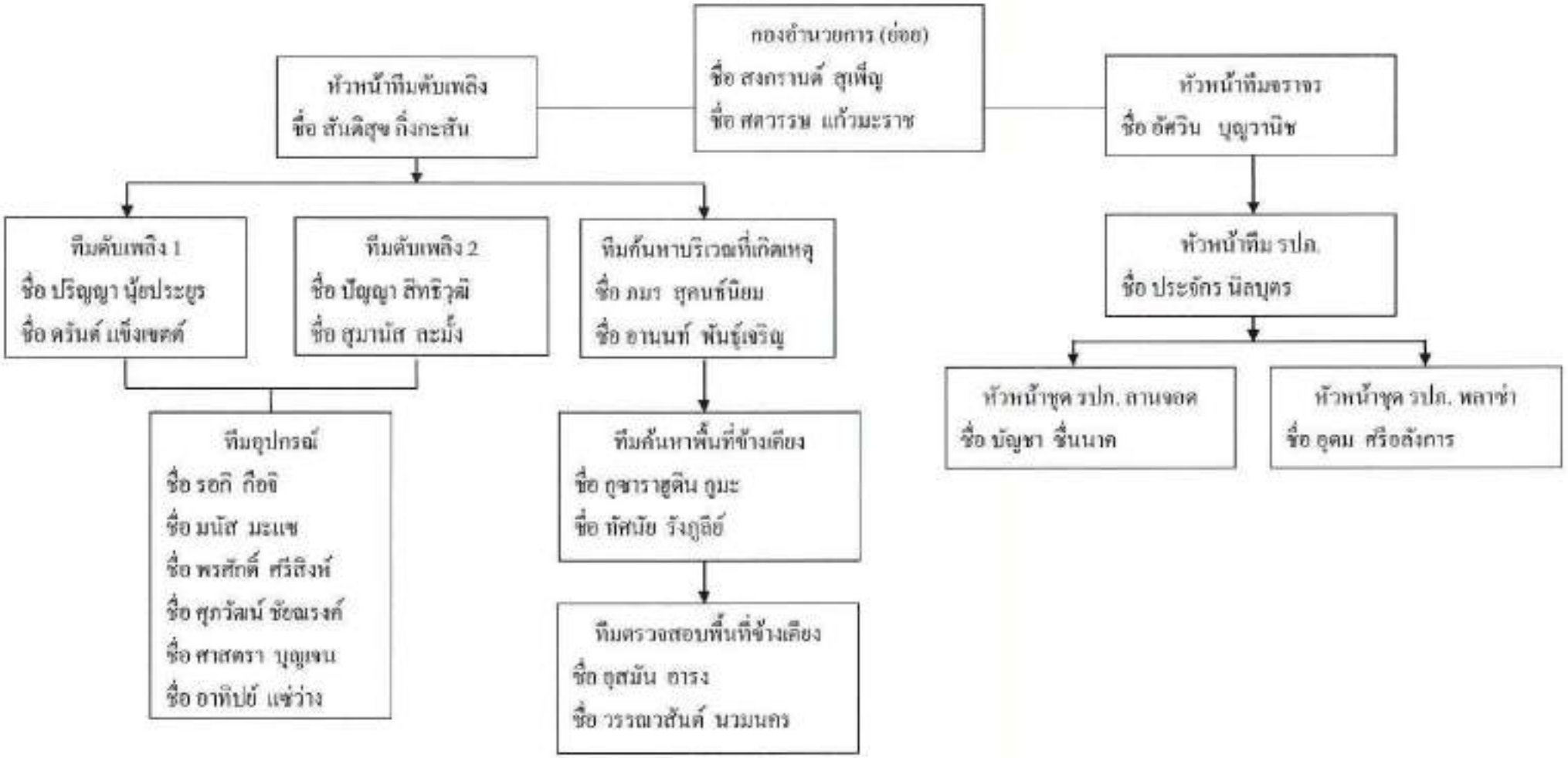

หน้าที่ของผู้ปฏิบัติงานตามโครงสร้างระงับอัคคีภัยเมื่อเกิดเหตุเพลิงไหม้

ผู้ปฏิบัติงาน	หน้าที่รับผิดชอบ
ผู้อำนวยการดับเพลิง คุณบัญชา อินทรรไกร	1.รับฟังรายงานต่างๆ เพื่อสั่งการใช้แผนต่างๆ 2.ขอความช่วยเหลือจากหน่วยงานที่เกี่ยวข้อง 3.รายงานผลการเกิดเหตุเพลิงไหม้ต่อผู้บังคับบัญชาระดับสูงขึ้นไป 4.ให้ข่าวแก่สื่อมวลชน
ผู้ช่วยผู้อำนวยการดับเพลิง คุณสมชาย สุขพันธ์	1.รับฟังรายงานต่างๆ เพื่อสั่งการใช้แผนต่างๆ 2.ให้การสนับสนุนและปฏิบัติหน้าที่แทน ผู้อำนวยการดับเพลิง 3.รายงานผลการเกิดเหตุเพลิงไหม้ต่อผู้ อำนวยการดับเพลิง 4.รับคำสั่งจากผู้อำนวยการดับเพลิง
ผู้บัญชา การดับเพลิง คุณเสกข์พสุตม์ ชัยชนะ	1.ตรวจเช็คความเรียบร้อยบริเวณกองอำนวยการย่อยและในศูนย์ฯ 2.ประสานงานทีมดับเพลิง ในการเข้าระงับเหตุ 3.รายงาน ให้ผู้อำนวยการดับเพลิงรับทราบ 4.รับคำสั่งจากผู้อำนวยการดับเพลิง 5.ตรวจเช็คจุดเกิดเหตุและความเรียบร้อย
กองอำนวยการ คุณวิจักษณ์ อภิลาธนกานต์	1.ตรวจสอบทีมสนันสนุนหน่วยงานนอกและผู้จะผ่านเข้า-ออกพื้นที่ 2.บอกตำแหน่งจุดเกิดเหตุให้ทีมที่จะเข้าสนันสนุน 3.นำหาหน่วยงานนอกเข้าพื้นที่และตรวจสอบพื้นที่ความเสียหายร่วม 4.รายงานเหตุการณ์ต่างๆ ให้ ผอ. ดับเพลิงทราบ
กองอำนวยการย่อย คุณสงกรานต์ สุเพ็ญ คุณเศควรรษ แก้วมะราช	1.ตรวจเช็คความพร้อมอุปกรณ์ และเครื่องสนับสนุน 2.ตรวจเช็คความพร้อมทีมไฟร์แมนก่อนเข้าระงับเหตุ 3.จดบันทึก รายการอุปกรณ์ เครื่องออกซิเจน เวลา ในการเข้า 4.รายงานเหตุการณ์ต่างๆให้ ผอ.รับทราบ

TERMINAL21
RAMA 3

ฝ่ายวิศวกรรมอาคาร คุณนันทชัย ทองปอ	1.ตรวจที่เกิดเหตุ เพื่อรับคำสั่งตัดกระแสฟ้าบริเวณที่เกิดเหตุ 2.ควบคุมเครื่องจักร 3.นำแบบแปลนแผนผังอาคารมาดูรายละเอียดพื้นที่ 4.รายงานผลให้ผู้อำนวยการดับเพลิงรับทราบ 5.รับคำสั่งจากผู้อำนวยการดับเพลิง 6.อุปกรณ์ขวาน
หัวหน้าทีมดับเพลิง คุณ สันติสุข กิ่งกะสัน	1.เป็นรีดเดอร์ ประสานงานกับทีมผจญเพลิง 2.ใช้ถังดับเพลิงเข้าระงับเหตุเบื้องต้นและประเมินสถานการณ์ 3. แบ่งทีมดับเพลิง 2 ทีม 3.1 หัวฉีด 1 เข้าระงับเหตุ จุดต้นเพลิง 3.2 หัวฉีด 2 ตรวจสอบพื้นที่ห้องข้างเคียง พร้อมสนับสนุนหัวฉีด 1 4.รายงานผลให้ผู้อำนวยการดับเพลิงรับทราบทุกระยะ
ทีมค้นหา ชื่อ ปริญญา นุ้ยประยูร ชื่อ ดรันต์ แข็งเขตต์	1.ตรวจสอบพื้นที่และความเสียหายข้างเคียง 2.ช่วยเหลือกรณีมีผู้ติดค้างหรือได้รับบาดเจ็บ ในพื้นที่เกิดเหตุออกนอกพื้นที่ 3.ปฐมพยาบาลผู้บาดเจ็บเบื้องต้นก่อนส่ง รพ. 4.รายงานสถานการณ์ให้ ผู้บัญชาการดับเพลิงทราบ
ทีมอพยพ คุณวรพรรณ สายทองสุข	1.นำทางลูกค้าโดยใช้ประตูหนีไฟที่ใกล้ที่สุด ออกไปยังกองอำนวยการ 2.รายงานผลให้ผู้อำนวยการดับเพลิงรับทราบ 3.รับคำสั่งจากผู้อำนวยการดับเพลิง
ทีมปฐมพยาบาล ชื่อ ภมร สุคนธ์นิยม ชื่อ อานนท์ พันธุ์เจริญ	1.ปฐมพยาบาลเบื้องต้น 2.จัดส่งผู้ป่วยไปโรงพยาบาล 3.รายงานผลให้ผู้อำนวยการดับเพลิงรับทราบ
ทีมการเงิน คุณโสมประภา ประทุมทอง	1.สำรองเงิน เพื่อsupport ทีมงาน 2.จัดทำบัญชี รายรับ รายจ่าย หน่วยงาน 3.ติดตามพนักงาน ร้านค้า หรือลูกค้า ที่ได้รับบาดเจ็บหรือเสียหายบรรเทาเบื้องต้นและระยะยาว

TERMINAL21 RAMA 3

ผู้ปฏิบัติ	หน้าที่รับผิดชอบ
ทีมจราจร คุณอัศวิน บุญวานิช	1.อำนวยความสะดวกงานจราจร 2.ปิดกั้นพื้นที่ /ตรวจสอบและควบคุมบุคคลเข้าออก รอบศูนย์ฯ 3.รายงานผลให้ผู้อำนวยการดับเพลิงรับทราบ 4.รับคำสั่งจากผู้อำนวยการดับเพลิง
ทีมประชาสัมพันธ์ คุณ ชลลมาศ เจริญวิทยวรกุล คุณ ต้นหอม ไกใหญ่	1.เป็นศูนย์ข่าว 2.ประสานงานหน่วยงานภายในและภายนอก 3.แจ้งข่าวสารผ่านเครื่องขยายเสียง 4.เป็นพิธีกร กองอำนวยการ 5.ให้ข่าวแก่สื่อมวลชน
จุดลงทะเบียน คุณมิรินทร์ คำเงิน คุณพัฒณิตา อำภาไพ	1. รวบรวมจำนวน ผู้อพยพ กองอำนวยการทั้งหมด 2. เช็คจำนวนพนักงานร้านค้า 3.รวบรวมจำนวนผู้เข้าร่วม กองอำนวยการทั้งหมดให้ทีม อพยพ (เอกสารชื่อ ร้านค้า ทั้งหมดที่เข้าร่วม พร้อม)
ทีมตรวจสอบทรัพย์สิน คุณ ประวีณ ปาติยเสวี คุณโสมประภา ประทุมทอง คุณ สิริลักษณ์ หนูชู	1.เข้าตรวจสอบทรัพย์สินที่เสียหายภายในพื้นที่เกิดเหตุจุกเฉิน 2.ประเมินและรายงานมูลค่าของทรัพย์สินที่เสียหายต่อผู้อำนวยการ 3.จัดแผนและงบประมาณการฟื้นฟูผู้ได้รับผลกระทบ รวมถึงทรัพย์สินที่เสียหาย 4.รายงานผลให้ผู้อำนวยการศูนย์ฯ

TERMINAL21
RAMA 3

วันที่ 10 ตุลาคม 2568

เรื่อง การฝึกซ้อมแผนการป้องกันและระงับอัคคีภัย และการอพยพหนีไฟ 2568

เรียน ผู้ประกอบการร้านค้า

ด้วยศูนย์การค้าเทอร์มินอล21 พระราม 3 ตระหนักถึงความปลอดภัยในชีวิตและทรัพย์สินของพนักงานร้านค้าและผู้มาใช้บริการจากอัคคีภัย จึงกำหนดให้มีการฝึกซ้อมแผนการป้องกันและระงับอัคคีภัยและอพยพหนีไฟประจำปี 2568 ในวันจันทร์ที่ 10 พฤศจิกายน 2568 และวันอังคาร ที่ 11 พฤศจิกายน 2568 เวลา 08.00 – 10.00 น. เพื่อให้เป็นไปตามกฎหมายกำหนด และสร้างความรู้ ความเข้าใจให้แก่พนักงาน ผู้ประกอบการร้านค้า ในการเตรียมความพร้อมตลอดจนแนวทางปฏิบัติเมื่อเกิดเหตุอัคคีภัยขึ้นภายในอาคาร โดยมีกำหนดการดังนี้

วันจันทร์ ที่ 10 พฤศจิกายน 2568 : ฝึกอบรมการป้องกันและระงับอัคคีภัยเบื้องต้น สำหรับพนักงานร้านค้า

เวลา 08.00 – 09.00 น. ภาคทฤษฎีการป้องกันและระงับอัคคีภัยเบื้องต้น ณ ศูนย์อาหารชั้น 5

เวลา 09.00 – 10.00 น. ภาคทฤษฎีการป้องกันและระงับอัคคีภัยเบื้องต้น ณ จุด Loading ชั้น G

วันอังคาร ที่ 11 พฤศจิกายน 2568 : ฝึกซ้อมแผนการอพยพหนีไฟประจำปี 2568

เวลา 08.30 – 09.00 น. ลงทะเบียน ณ กองอำนวยการหน้าศูนย์การค้าฯ

เวลา 09.00 – 10.00 น. ฝึกซ้อมแผนการอพยพหนีไฟประจำปี 2568

ในการนี้ศูนย์การค้าฯ จึงใคร่ขอความร่วมมือผู้ประกอบการร้านค้าส่งพนักงานเข้าร่วมในการฝึกอบรมการป้องกันและระงับอัคคีภัยเบื้องต้นในวันจันทร์ที่ 10 พฤศจิกายน 2568 และฝึกซ้อมแผนการอพยพหนีไฟประจำปี 2568 ในวันอังคาร ที่ 11 พฤศจิกายน 2568 โดยพร้อมเพรียงกัน

จึงเรียนมาเพื่อโปรดทราบ และหวังเป็นอย่างยิ่งว่าจะได้รับความร่วมมือจากท่านเช่นที่ผ่านมา

ขอแสดงความนับถือ

[redacted]

(เสกข์พศุตม์ ชัยชนะ)
ฝ่ายบริหารอาคารและสถานที่
ศูนย์การค้าเทอร์มินอล21 พระราม 3

สอบถามข้อมูลเพิ่มเติม: คุณเสกข์พศุตม์ ชัยชนะ: ฝ่ายบริหารอาคารศูนย์การค้าเทอร์มินอล21 พระราม 3

โทรศัพท์ 02-483-3555 ต่อ 5301,5300,6000
บริษัท แอล เอช มอลล์ แอนด์ โฮเทล จำกัด เลขที่ 356 ถนนพระรามที่ 3 แขวงบางโคล่ เขตบางคอแหลม กรุงเทพฯ 10120
LH Mall & Hotel Co., Ltd. 356 Rama III Rd. Bang Kho, Bang Kho Laem, Bangkok 10120
T +662 483 3555 www.terminal21.co.th

กำหนดการ อพยพ หนีไฟประจำปี 2568 (08:00 -10:00น.) ห้อง 3027-8

(พนักงานร้านอาหาร ,Food, รปภ./แม่บ้าน Terminal21Ram3)

วัน จันทร์ ที่ 10 พ.ย 2568 (08:00 -10:00 น.)

ภาคทฤษฎี เวลา 08.00-09.00 น. บริเวณ FOOD Floor 5

- อบรมดับเพลิงเบื้องต้น / ภาคปฏิบัติการใช้ถังดับเพลิง
- ความสำคัญ แผน การอพยพ ประจำปี ตามกฎหมาย (food,ร้านอาหาร,รปภ.แม่บ้าน)

วัน พุธ ที่ 11 พ.ย 2568 (08:00 -10:00 น.)

ภาคปฏิบัติ เวลา 09:00 -10:00 น. บริเวณหน้าศูนย์ฯ

- อพยพ ประจำปี 68
- ประเมิน

ตารางฝึกซ้อม อพยพ ต.ค 68

อาทิตย์	จันทร์	อังคาร	พุธ	พฤหัส	ศุกร์	เสาร์
			1	2	3	4
5	6	7	8	9	10	11
12	13 ติดป้ายประกาศ ออกหนังสือร้านค้า หน่วยงานราชการ	14	15 09.00 ประชุมแผนงาน/หน้าที่ ทีม รปภ.ไฟร์แมน อคาร	16	17 09.00 ฝึกซ้อม ทีม ค้นหา อพยพ ปฐมพยาบาล	18
19 [illegible] [illegible] ไฟร์แมน	20 ซ้อมนกน้อย อาคารฯไฟรแมน/ รปภ.	21	22 08.30 ฝึกซ้อม นกน้อย 3027-8 อาคารฯ	23	24 14.00 ซ้อมโต๊ะ อาคารฯ ไฟรแมน /รปภ.	25
26	27 08.30 ฝึกซ้อมนกน้อย อาคาร ไฟรแมน/รปภ.	28	29 09.00 ทบทวนแผนภาคทฤษฎี ไฟร์แมน รปภ.	30 14.00 ฝึกซ้อมโต๊ะ อาคาร รปภ.	31	

ตารางฝึกซ้อม อพยพ พ.ย. 68

อาทิตย์	จันทร์	อังคาร	พุธ	พฤหัส	ศุกร์	เสาร์
						1
2 ซ้อมเดิน และเตรียม เครื่องแต่งกาย ผู้ป่วย	3	4 14.00 ซ้อมโต๊ะ รปภ.อาคารฯ	5 14.00 ซ้อม โต๊ะ 41/2 ร่วมทุกฝ่าย	6 09.00 ซ้อมนกน้อย หน้างาน ร่วมวิศวกรรม	7	8 09.00 ฝึกซ้อม นกน้อย ทีมอาคาร รปภ.
9 ซ้อมเดิน ผู้ป่วย ตามเส้นทาง	10 อบรม ทฤษฎี ดับเพลิงเบื้องต้น ร้านค้า รปภ. แม่บ้าน Food	11 อพยพ หนีไฟ ประจำปี2568	12	13	14	15
16	17	18	19	20	21	22

หน้าที่ ของพนง 2568

ฝบหอฐาะบคหาหมาดซบรอ	=	ไฟ / ซฟคซ
ทอบกะระ|าาง	=	ทงะบยฐฟหคฑ
ทบคาาหบาฐบง อฐ|ฐบ|า	=	
ทบ2กะบ|ฐ|บคาบ|ฐหบ|ฐ 'ฐา'บคาบ|ฐหบ|ฐาบฐ|าง|ฐ|า	=	
Food		
ทบบฐาหาฐ|า ทฐคอฐาะฐาอ หาบบฐ	=	CR
ดอฐาอรคา /หาอฐาาะฐาบวฐาะบอฐบรบ|าอคฐ	=	Food court
ฐบบาะฐคฐบรบ|าอ/ ฐบ|าคค/ ฐคอรคบรบหอฐรคา	=	Cleaning
บคหบฐหบบฐหบบฐาบฐ / รอฐฐบฐบาฐคฐาบบฐบรหบฐ|าห		
ทบคาบฐฐ|า / รฐฐาอฐรฐหห/ หคาบฐฐรฐอาบบคหาหบ/ ทฐฐาะบค ฝหฝหอาอฐ|ฐ	=	ฮรบคบอฝบฐ

ซ้อมอพยพหนีไฟ ภาคทฤษฎี

ซ้อมอพยพหนีไฟ ภาคปฏิบัติ

ภาคผนวก ข-17
ผังแสดงทางหนีไฟ

ผังแสดงทางหนีไฟ
EMERGENCY EVACUATION PLAN

LG
FLOOR

ทางออกหนีไฟ FIRE EXIT | คุณอยู่ตรงนี้ YOU ARE HERE | ตู้ดับเพลิง FIRE CABINET | ลิฟท์ LIFT
เส้นทางออก EXIT ROUTE | ลิฟท์เจ้าหน้าที่ดับเพลิง FIREMAN'S LIFT | ตำแหน่งจอดรถ PARKING

ผังแสดงทางหนีไฟ
EMERGENCY EVACUATION PLAN

LG 1/2
FLOOR

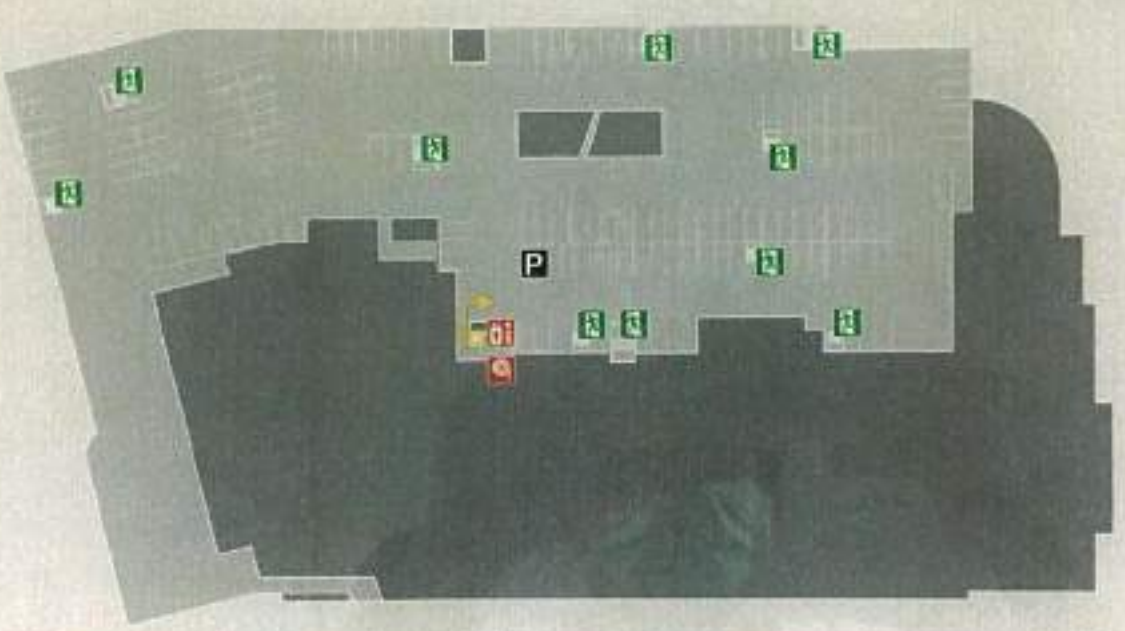

ทางออกหนีไฟ FIRE EXIT | คุณอยู่ตรงนี้ YOU ARE HERE | ตู้ดับเพลิง FIRE CABINET | ลิฟท์ LIFT
เส้นทางออก EXIT ROUTE | ลิฟท์เจ้าหน้าที่ดับเพลิง FIREMAN'S LIFT | ตำแหน่งจอดรถ PARKING

ผังแสดงทางหนีไฟ
EMERGENCY EVACUATION PLAN

G
FLOOR

ทางออกหนีไฟ FIRE EXIT | คุณอยู่ตรงนี้ YOU ARE HERE | ตู้ดับเพลิง FIRE CABINET | ลิฟท์ LIFT
เส้นทางออก EXIT ROUTE | ลิฟท์เจ้าหน้าที่ดับเพลิง FIREMAN'S LIFT | ลานจอดรถ PARKING

ผังแสดงทางหนีไฟ
EMERGENCY EVACUATION PLAN

G $\frac{1}{2}$
FLOOR

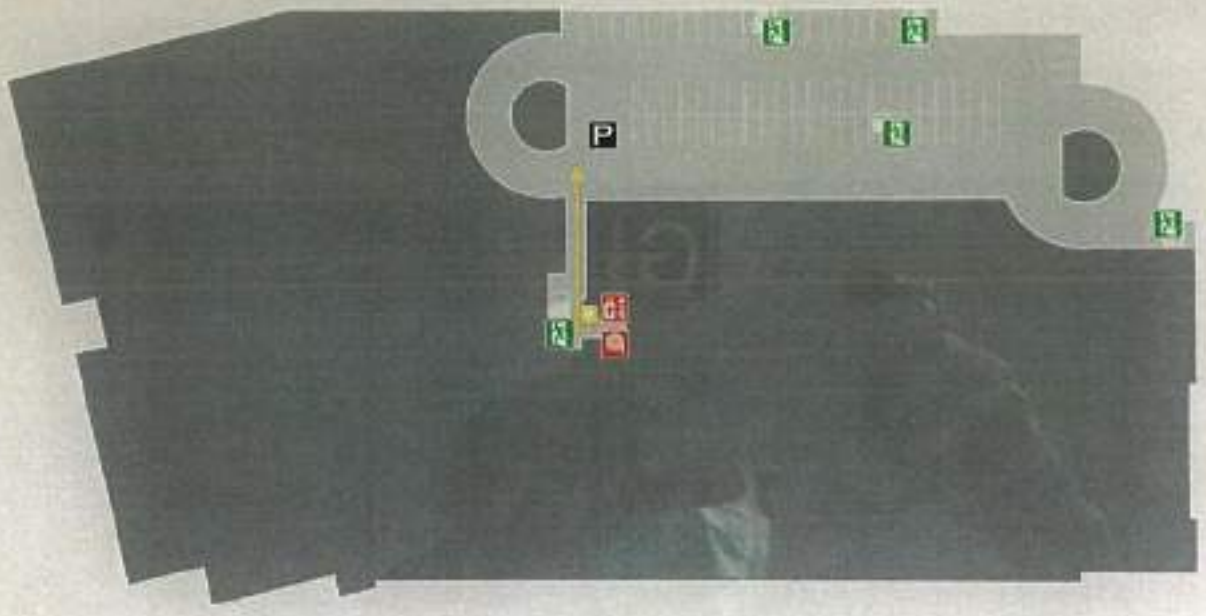

ทางออกหนีไฟ FIRE EXIT | คุณอยู่ตรงนี้ YOU ARE HERE | ตู้ดับเพลิง FIRE CABINET | ลิฟท์ LIFT
เส้นทางออก EXIT ROUTE | ลิฟท์เจ้าหน้าที่ดับเพลิง FIREMAN'S LIFT | ลานจอดรถ PARKING

ผังแสดงทางหนีไฟ
EMERGENCY EVACUATION PLAN

1
FLOOR

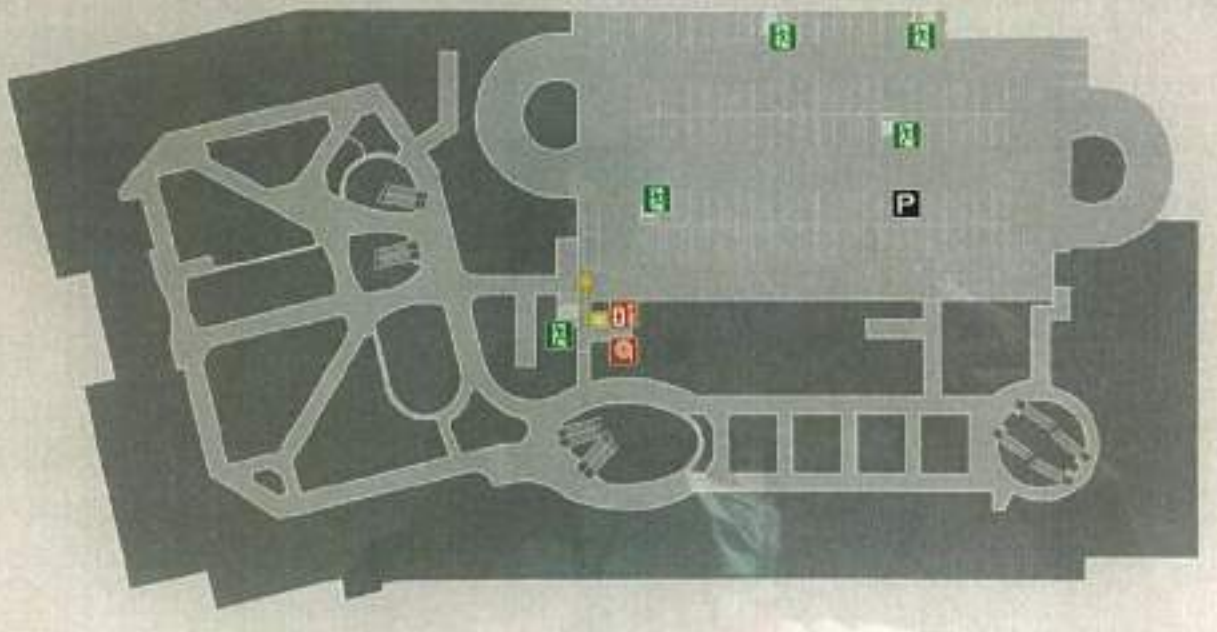

ทางออกหนีไฟ FIRE EXIT
คุณอยู่ตรงนี้ YOU ARE HERE
ตู้ดับเพลิง FIRE CABINET
ลิฟต์ LIFT
เส้นทางออก EXIT ROUTE
ลิฟต์เจ้าหน้าที่ดับเพลิง FIREMAN'S LIFT
ลานจอดรถ PARKING

ผังแสดงทางหนีไฟ
EMERGENCY EVACUATION PLAN

1 1/2
FLOOR

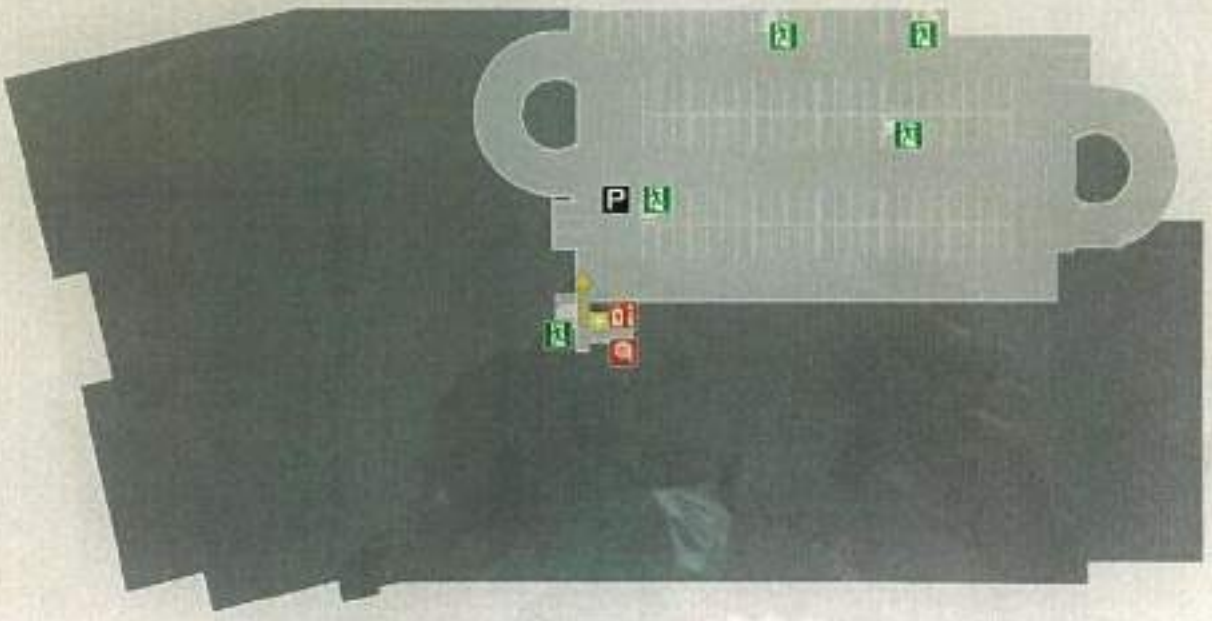

ทางออกหนีไฟ FIRE EXIT
คุณอยู่ตรงนี้ YOU ARE HERE
ตู้ดับเพลิง FIRE CABINET
ลิฟต์ LIFT
เส้นทางออก EXIT ROUTE
ลิฟต์เจ้าหน้าที่ดับเพลิง FIREMAN'S LIFT
ลานจอดรถ PARKING

ผังแสดงทางหนีไฟ
EMERGENCY EVACUATION PLAN

2
FLOOR

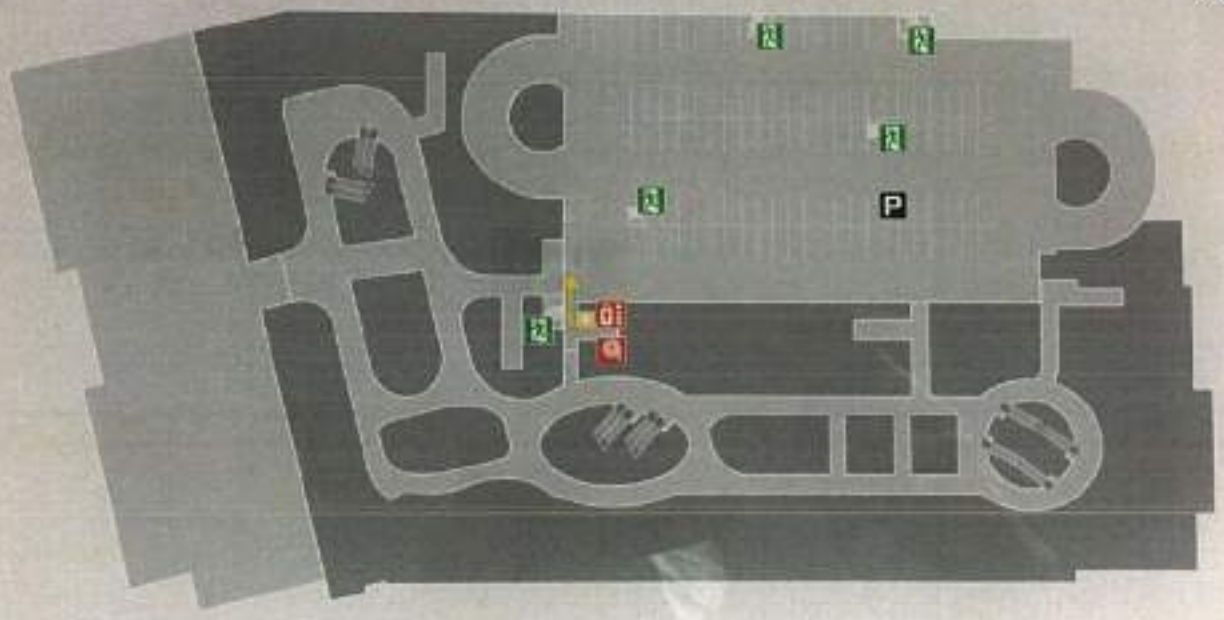

ทางออกหนีไฟ FIRE EXIT | คุณอยู่ตรงนี้ YOU ARE HERE | ตู้ดับเพลิง FIRE CABINET | ลิฟท์ LIFT
เส้นทางออก EXIT ROUTE | ลิฟท์เจ้าหน้าที่ดับเพลิง FIREMAN'S LIFT | ลานจอดรถ PARKING

ผังแสดงทางหนีไฟ
EMERGENCY EVACUATION PLAN

2 1/2
FLOOR

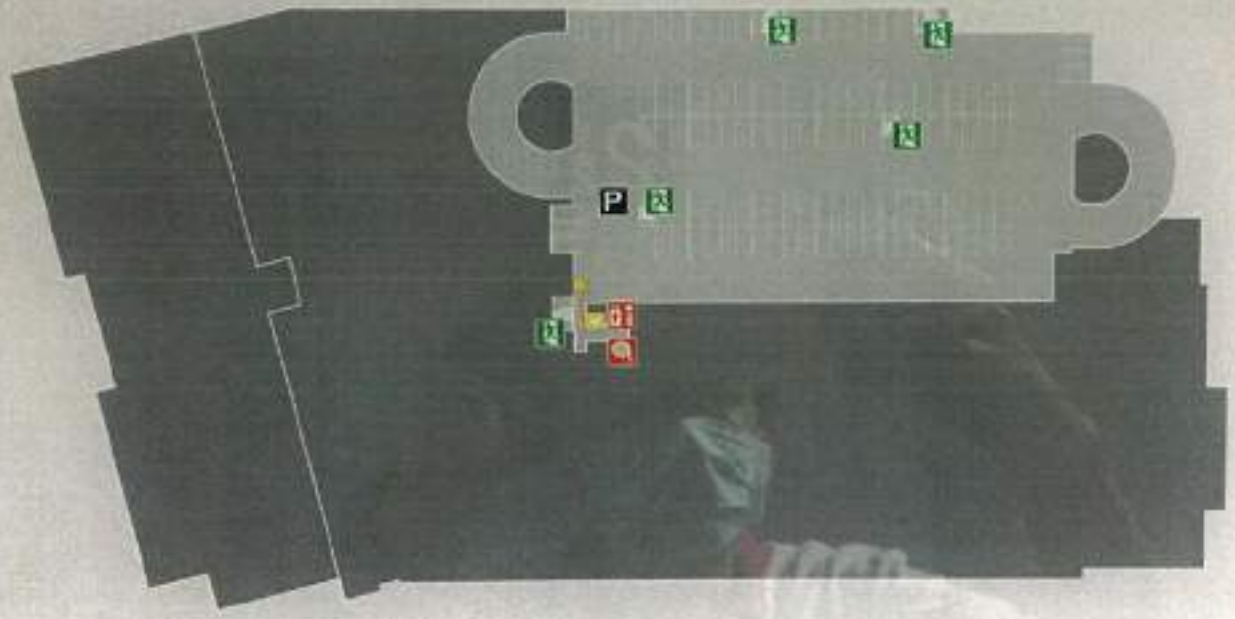

ทางออกหนีไฟ FIRE EXIT | คุณอยู่ตรงนี้ YOU ARE HERE | ตู้ดับเพลิง FIRE CABINET | ลิฟท์ LIFT
เส้นทางออก EXIT ROUTE | ลิฟท์เจ้าหน้าที่ดับเพลิง FIREMAN'S LIFT | ลานจอดรถ PARKING

ผังแสดงทางหนีไฟ
EMERGENCY EVACUATION PLAN

3
FLOOR

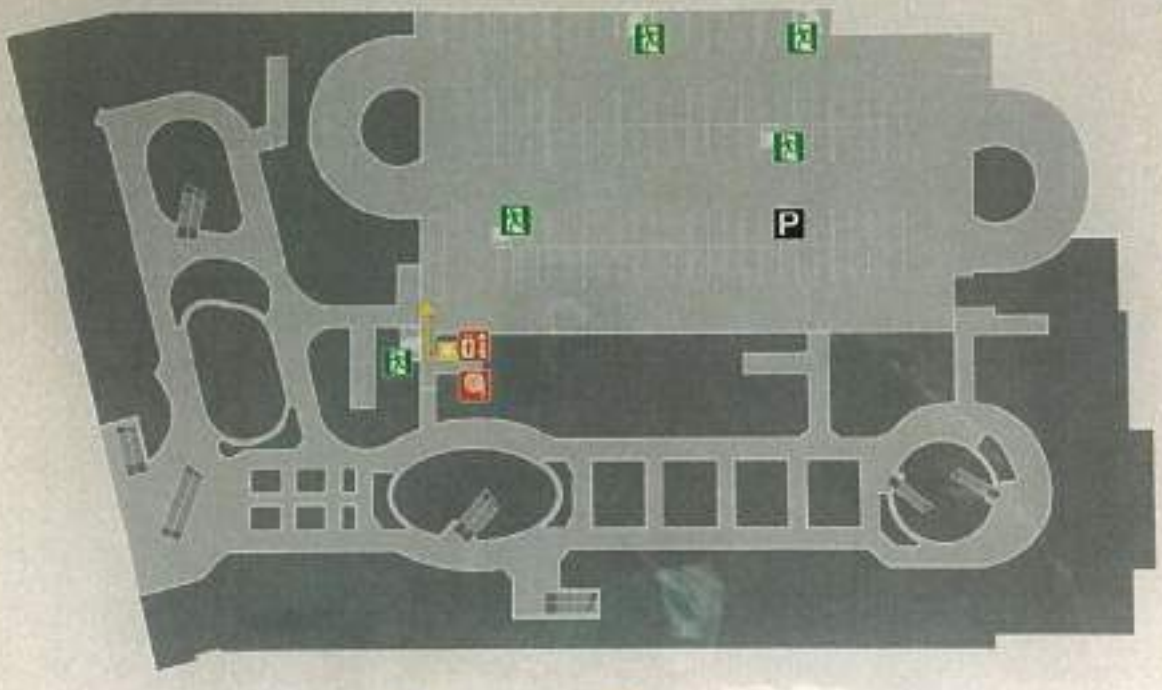

ทางออกหนีไฟ FIRE EXIT
คุณอยู่ตรงนี้ YOU ARE HERE
ตู้ดับเพลิง FIRE CABINET
ลิฟท์ LIFT
เส้นทางออก EXIT ROUTE
ลิฟท์เจ้าหน้าที่ดับเพลิง FIREMAN'S LIFT
ลานจอดรถ PARKING

ผังแสดงทางหนีไฟ
EMERGENCY EVACUATION PLAN

3 1/2
FLOOR

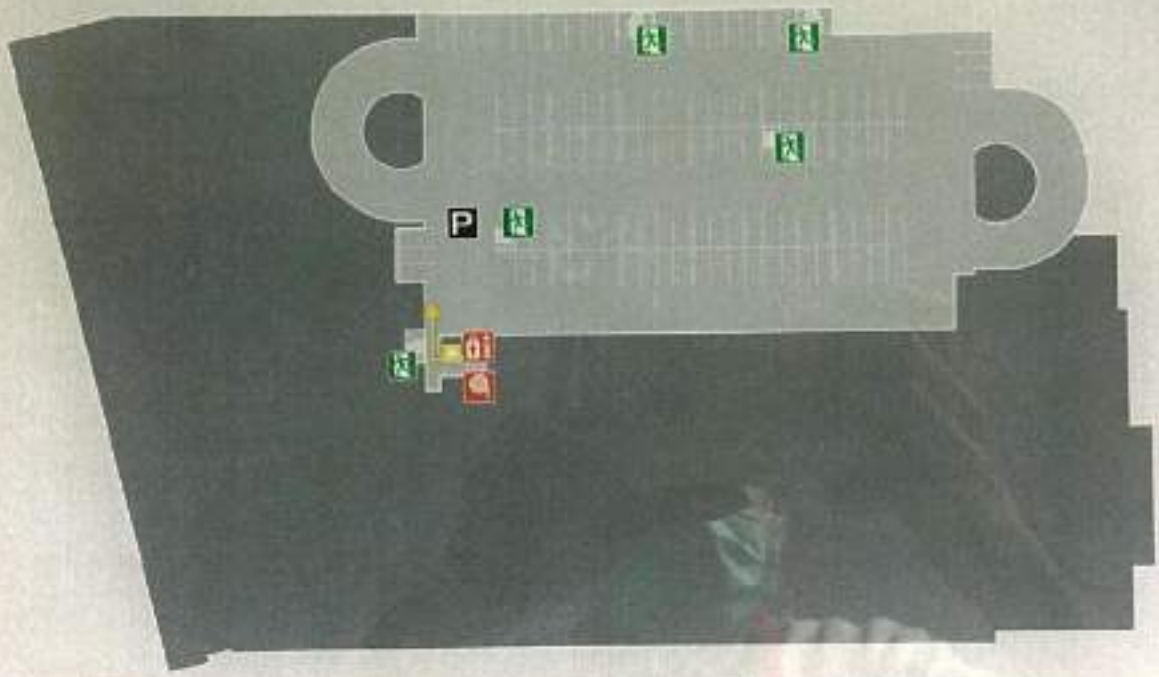

ทางออกหนีไฟ FIRE EXIT
คุณอยู่ตรงนี้ YOU ARE HERE
ตู้ดับเพลิง FIRE CABINET
ลิฟท์ LIFT
เส้นทางออก EXIT ROUTE
ลิฟท์เจ้าหน้าที่ดับเพลิง FIREMAN'S LIFT
ลานจอดรถ PARKING

ผังแสดงทางหนีไฟ
EMERGENCY EVACUATION PLAN

4
FLOOR

ทางออกหนีไฟ FIRE EXIT
คุณอยู่ตรงนี้ YOU ARE HERE
ตู้ดับเพลิง FIRE CABINET
ลิฟท์ LIFT
เส้นทางออก EXIT ROUTE
ลิฟท์เจ้าหน้าที่ดับเพลิง FIREMAN'S LIFT
ลานจอดรถ PARKING

ผังแสดงทางหนีไฟ
EMERGENCY EVACUATION PLAN

4 1/2
FLOOR

ทางออกหนีไฟ FIRE EXIT
คุณอยู่ตรงนี้ YOU ARE HERE
ตู้ดับเพลิง FIRE CABINET
ลิฟท์ LIFT
เส้นทางออก EXIT ROUTE
ลิฟท์เจ้าหน้าที่ดับเพลิง FIREMAN'S LIFT
ลานจอดรถ PARKING

ผังแสดงทางหนีไฟ
EMERGENCY EVACUATION PLAN

5
FLOOR

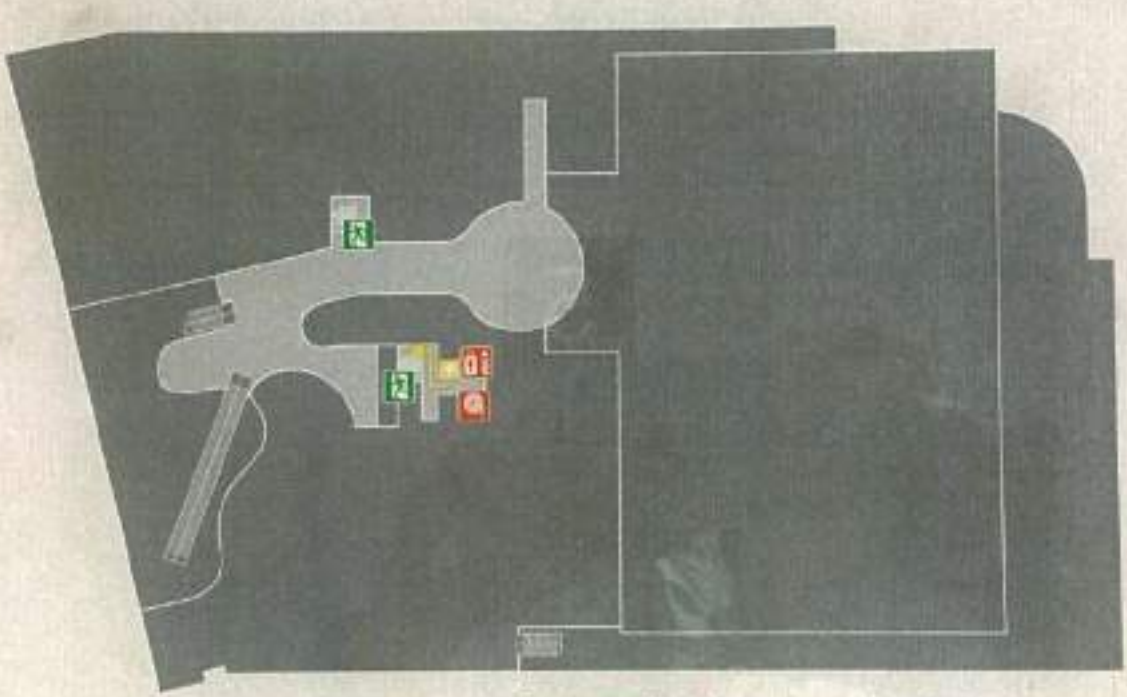

ทางออกหนีไฟ FIRE EXIT | คุณอยู่ตรงนี้ YOU ARE HERE | ตู้ดับเพลิง FIRE CABINET | ลิฟท์ LIFT
เส้นทางออก EXIT ROUTE | ลิฟท์เจ้าหน้าที่ดับเพลิง FIREMAN'S LIFT | P ลานจอดรถ PARKING

ผังแสดงทางหนีไฟ
EMERGENCY EVACUATION PLAN

6
FLOOR

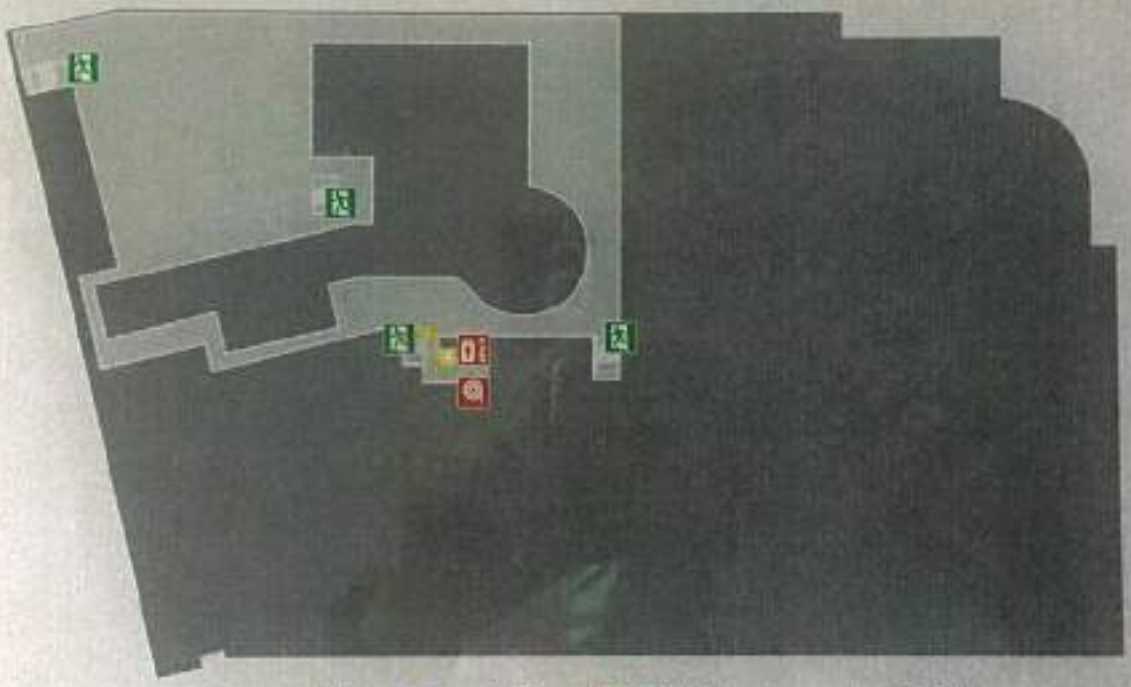

ทางออกหนีไฟ FIRE EXIT | คุณอยู่ตรงนี้ YOU ARE HERE | ตู้ดับเพลิง FIRE CABINET | ลิฟท์ LIFT
เส้นทางออก EXIT ROUTE | ลิฟท์เจ้าหน้าที่ดับเพลิง FIREMAN'S LIFT | P ลานจอดรถ PARKING

ภาคผนวก ข-18

ช่องทางติดต่อประสานงานรองรับเหตุฉุกเฉิน

หมายเลขโทรศัพท์ที่สำคัญ

- เหตุฉุกเฉิน
  - เหตุด่วน-เหตุร้าย : 191
  - เหตุเพลิงไหม้ : 199
  - สถานีดับเพลิงสามเสน : 02-211-9263
  - หน่วยแพทย์ฉุกเฉิน กทม. : 1554
  - กองปราบปราม : 1195
  - ตำรวจทางหลวง : 1193
  - ศูนย์นครนรก : 1669
  - ศูนย์รับแจ้งอุบัติเหตุ 24 ชม. มูลนิธิร่วมกตัญญู : 02-751-0951-3
  - ศูนย์วิทยุกรุงเทพ : 02-431-7228-9
  - ศูนย์วิทยุป้องกันภัย 24 ชม. : 02-226-4444-8
  - ศูนย์วิทยุราชา : 02-354-6599
  - ศูนย์ส่งกลับและรถพยาบาล กรมตำรวจ : 1691
  - ศูนย์ตราวัด กทม. (ศูนย์รับแจ้งเหตุ) : 1646
  - ศูนย์ควบคุมระบบการจราจรบนทางด่วน : 1543
  - ศูนย์ควบคุมและสั่งการจราจร : 1197
  - ศูนย์คุ้มครองผู้โดยสารสาธารณะ กรมการขนส่งทางบก : 1584
  - ศูนย์จราจรอุบัติเหตุ จส.100 : 1137
  - สถานีวิทยุชุมชนร่วมด้วยช่วยกัน (FM 96) : 1677
  - สถานีวิทยุ สวพ.91 : 1644
  - ศูนย์รับแจ้งข่าวอาชญากรรม (สน.ตำรวจแห่งชาติ) : 1688
- หน่วยงานราชการ

  สำนักงานเขต
  - สำนักงานเขตสามเสนใน : 02-211-9263

  สถานีตำรวจ
  - สถานีตำรวจนครบาลวัดพระยาไกร : 02-289-0682
  - สถานีตำรวจนครบาลสุทธิสารวิเวก : 02-233-7296-7

สแกนด้วย CamScanner

  ไฟฟ้า
  - การไฟฟ้านครหลวง Call Center : 1130
  - การไฟฟ้านครหลวง สาขาสามเสน : 02-249-0600

  ประปา
  - การประปานครหลวง Call Center : 1125
  - การประปานครหลวง สาขาพุ่มพวงมาลย์ : 02-286-0172

  โทรศัพท์พื้นฐาน
  - บริษัท ทีโอที จำกัด (มหาชน) TOT Contact Center : 1100
  - TOT สาขาสามเสน : 01-289-3658

  โทรศัพท์มือถือ
  - GSM Advance, 1-2-Call : 1175, 02-271-9000
  - Dtac, Happy : 1678, 02-202-7000
  - True Move, True Move H : 1331
- โรงพยาบาล
  - โรงพยาบาลวิชัยยุทธ : 02-289-7000
  - โรงพยาบาลวรรณศิริ : 02-249-8855
  - โรงพยาบาลไทยอักษร : 02-689-6888

สแกนด้วย CamScanner

<u>เบอร์ประสานงานเหตุฉุกเฉิน</u>

สน.วัดพระยาไกร	02-289-0682
สถานีดับเพลิงยานนาวา	02-211-9263
เขตบางคอแหลม	02-291-3800
เทศกิจ คุณวัฒนะ	092-423-4107
รพ.เจริญกรุง	1646 ระบุ รพ. / 02-289-7000

จราจร จร. 083-698-8693

ครูเปิ้ล 084-098-9916

สแกนด้วย CamScanner

ภาคผนวก ข-19

แผน PM ประจำปี 2569

PREVENTIVE MAINTENANCE Schedule Year Plan 2010

No.	Description	I	Week												Period	Responsible	Remark
			January	February	March	April	May	June	July	August	September	October	November	December			
	COLD WATER PUMP																
	[illegible]																
	[illegible]																
	[illegible]																
	[illegible]																
	SANITARY																
	[illegible]																
	[illegible]																
	[illegible]																
	[illegible]																
	[illegible]																
	[illegible]																
	[illegible]																
	[illegible]																
	[illegible]																
	[illegible]																
	[illegible]																
	[illegible]																
	[illegible]																
	WATER FEATURE (ponds)																
	[illegible]																
	[illegible]																
	[illegible]																

[illegible]		[illegible]	
[illegible]		[illegible]	
[illegible]			

PREVENTIVE MAINTENANCE Schedule Year Plan 2010

No.	Description	I	Week												Period	Responsible	Remark
			January	February	March	April	May	June	July	August	September	October	November	December			
	[illegible]																
	[illegible]																
	[illegible]																
	[illegible]																
	[illegible]																
	[illegible]																
	[illegible]																
	AIR HANDING UNIT																
	[illegible]																
	[illegible]																
	[illegible]																
	[illegible]																
	[illegible]																
	[illegible]																
	[illegible]																
	[illegible]																
	[illegible]																
	[illegible]																
	[illegible]																
	[illegible]																

[illegible]		[illegible]	
[illegible]		[illegible]	
[illegible]			

PREVENTIVE MAINTENANCE Schedule Year Plan 2010

No.	Description	I	Week												Period	Responsible	Remark
			January	February	March	April	May	June	July	August	September	October	November	December			
	FRESH AIR FAN																
	[illegible]																
	[illegible]																
	SMOKE EXHAUST AIR FAN																
	[illegible]																
	[illegible]																
	SECTION EXHAUST AIR FAN																
	[illegible]																
	[illegible]																
	[illegible]																
	[illegible]																
	MAKE UP AIR FAN																
	[illegible]																
	[illegible]																
	[illegible]																
	[illegible]																
	[illegible]																
	EXHAUST FAN																
	[illegible]																
	[illegible]																
	[illegible]																
	[illegible]																
	[illegible]																
	[illegible]																
	[illegible]																
	CAR PARK EXHAUST AIR FAN																
	[illegible]																
	[illegible]																

[illegible]		[illegible]	
[illegible]		[illegible]	
[illegible]			

PREVENTIVE MAINTENANCE Schedule Year Plan 2010

No.	Description	I	Week												Period	Responsible	Remark
			January	February	March	April	May	June	July	August	September	October	November	December			
	MAIN ELECTRICAL SYSTEM																
	[illegible]																
	[illegible]																
	[illegible]																
	[illegible]																
	[illegible]																
	[illegible]																
	[illegible]																
	[illegible]																
	[illegible]																
	[illegible]																
	[illegible]																
	[illegible]																
	[illegible]																
	[illegible]																
	[illegible]																

[illegible]		[illegible]	
[illegible]		[illegible]	
[illegible]			

PREVENTIVE MAINTENANCE Schedule Year Plan 2020

| Date | Description | Freq | Week | | |

ภาคผนวก ข-20

ระเบียบข้อบังคับสำหรับร้านค้า พนักงาน ศูนย์การค้า

เทอร์มินอล 21 พระราม 3

TERMINAL21
RAMA 3

ระเบียบข้อบังคับสำหรับร้านค้า และพนักงานร้านค้า

ศูนย์การค้าเทอร์มินอล21 พระราม3

Update: 26 ตุลาคม 2565

สารบัญ

เรื่อง หน้า

ระเบียบทั่วไปสำหรับร้านค้าและพนักงานร้านค้า 3
การขนย้ายสินค้า และการเข้า – ออกพื้นที่ 5
การวางสินค้า ป้ายประชาสัมพันธ์ และอุปกรณ์อื่นๆ 5
การแจกเอกสารประชาสัมพันธ์และการใช้เสียง 6
การตกแต่งและการต่อเติมพื้นที่ 6
การโดนกันและการจะรับเหตุขัดข้อง 6
การทำความสะอาดและการกำจัดมลพิษ 7
ติดต่อประสานงาน 8

1. **ระเบียบทั่วไปสำหรับร้านค้าและพนักงานร้านค้า**

1.1. **เวลาเปิด - ปิด ศูนย์การค้าฯ และการเปิดให้บริการของร้านค้า**

1.1.1. ร้านค้าต้องเปิดให้บริการทุกวันตามเวลาที่ศูนย์การค้า กำหนด ตั้งแต่เวลา 10.00 – 22.00 น. หรือเวลาที่ศูนย์การค้า อาจประกาศเป็นอย่างอื่น

1.1.2. การปิดให้บริการชั่วคราวต้องได้รับอนุญาตจากศูนย์การค้า จึงจะสามารถดำเนินการได้ โดยให้ยื่นขออนุญาตล่วงหน้าเป็นลายลักษณ์อักษร ทั้งนี้สงวนสิทธิ์พิจารณาให้อนุญาตปิดให้บริการชั่วคราวตามเหตุผลอันสมควร และไม่เกิน 3 วัน/ ปี ร้านค้าที่ได้รับอนุมัติให้ปิดให้บริการชั่วคราวจะต้องปิดป้ายประกาศแจ้งให้ลูกค้าทราบบริเวณหน้าร้านค้า

1.1.3. กรณีฝ่าฝืนระเบียบเรื่องเวลาเปิด - ปิด ศูนย์การค้าฯ และการเปิดให้บริการของร้านค้า ศูนย์การค้าฯ จะพิจารณาดำเนินการ ดังนี้

- ครั้งที่ 1 ตักเตือนเป็นลายลักษณ์อักษร
- ครั้งที่ 2 มีอัตราค่าปรับ 3,000 บาท

1.2. **การทำบัตรพนักงาน**

1.2.1. พนักงานร้านค้าทุกท่านต้องทำบัตรพนักงานเพื่อใช้แสดงเข้า-ออก และในระหว่างปฏิบัติงานในศูนย์การค้าโดยให้ติดต่อขอรับ QR CODE ได้ที่เจ้าหน้าที่ศูนย์ร้านค้า หรือฝ่ายลูกค้าสัมพันธ์ เพื่อเพิ่มข้อมูลสำหรับจัดทำบัตรพนักงานให้แก่พนักงานร้านค้าของท่าน โดยไม่มีค่าใช้จ่ายโดยบันทึกผ่านโปรแกรม QR CODE

1.2.2. บัตรพนักงานจะมีอายุ 1 ปี ตามวันที่ระบุไว้ในบัตร กรณีบัตรหมดอายุให้ติดต่อขอทำบัตรใหม่ภายใน 30 วัน

1.2.3. พนักงานร้านค้าที่พ้นสภาพการเป็นพนักงาน เจ้าของร้าน หรือผู้สั่งโดยต้องแจ้งชื่อพนักงานให้ฝ่ายบริหารอาคารทราบ พร้อมคืนบัตรพนักงานที่พ้นสภาพการเป็นพนักงานทันที บัตรพนักงานถือเป็นกรรมสิทธิ์ของศูนย์การค้าทอรีมีเอล21 พระราม3 เท่านั้น

1.2.4. ทางเข้า - ออก พนักงานร้านค้าให้ใช้ประตู GATE 3 ด้านข้างฝ่ายบริหารอาคาร ชั้น G

1.2.5. กรณีฝ่าฝืนระเบียบเรื่องการทำบัตรพนักงาน มีอัตราค่าปรับ 1,000 บาท

1.3. **ข้อปฏิบัติของพนักงานร้านค้าและปฏิบัติงานภายในศูนย์การค้าฯ**

1.3.1. ห้ามร้านค้า พนักงานร้านค้า จำหน่ายสินค้าผิดกฎหมาย สินค้าละเมิดลิขสิทธิ์ หรือจำหน่ายสินค้าอื่นๆ นอกเหนือจากที่ข้อบังคับกำหนด

1.3.2. พนักงานร้านค้าต้องแต่งกายให้สุภาพเรียบร้อย และแสดงกริยาวาจาที่สุภาพและเป็นมิตรต่อลูกค้า และบุคคลอื่น

1.3.3. ห้ามพนักงานร้านค้า รับประทานอาหาร นอน หรือพักผ่อนในพื้นที่ส่วนกลางของศูนย์การค้าฯ

1.3.4. ห้ามพนักงานร้านค้าประเภท Kiosk รับประทานอาหารในพื้นที่ร้านค้า

1.3.5. ห้ามนำสัตว์เลี้ยงต่างๆ เข้ามาเลี้ยงในพื้นที่ศูนย์การค้าฯ

1.3.6. ห้ามพนักงานร้านค้านำกากขยะของศูนย์อาหารออกนอกพื้นที่ศูนย์อาหาร

1.3.7. พนักงานร้านค้าสามารถใช้ห้องน้ำในช่วงที่ศูนย์การค้าฯ ปิดให้บริการได้เฉพาะห้องน้ำที่ศูนย์การค้าฯ กำหนดเท่านั้น

1.3.8. พนักงานร้านค้าต้องทำการปิดไฟประดับร้าน ดนตรีสินค้า จัดเก็บสินค้าบริเวณหน้าร้าน และตรวจสอบความปลอดภัยภายในร้านให้เรียบร้อย เช่น ถอดปลั๊กไฟ ปิดวาล์วน้ำ ปิดไฟ ปิดแก๊ส ปิดระบบปรับอากาศก่อนปิดร้านทุกวัน

1.3.9. ห้ามพนักงานร้านค้าหรือบุคคลใด ทำค้างคืน จอดรถยนต์ ระจักรยานยนต์ หรือยานพาหนะค้างคืนในพื้นที่ศูนย์การค้าฯ

1.3.10. กรณีฝ่าฝืนระเบียบเรื่องข้อปฏิบัติของพนักงานร้านค้าและปฏิบัติงานภายในศูนย์การค้าฯ มีอัตราค่าปรับ 2,000 บาท

1.4. **ระเบียบปฏิบัติพนักงานร้านค้าเกี่ยวกับความประพฤติ และการกระทำผิดร้ายแรง**

1.4.1. ห้ามพนักงานร้านค้า พกอาวุธ ดะโน้น ทะเลาะวิวาท ทุบตีทำร้ายเสียด หรือใช้กำลังทำร้ายผู้อื่น

1.4.2. ห้ามพนักงานร้านค้า ทำลายทรัพย์สินหรือกระทำการใดที่ไม่เหมาะสมอันก่อให้เกิดความเสียหายต่อทรัพย์สินของศูนย์การค้าฯ ร้านค้าอื่น หรือบุคคลอื่น

1.4.3. ห้ามดื่มสุราของมึนเมา สูบบุหรี่ หรือกระทำการใดๆ ที่เกี่ยวข้องกับสิ่งเสพติดในพื้นที่ศูนย์การค้าฯ

1.4.4. ห้ามพนักงานร้านค้าเล่นการพนันหรือกระทำการใดๆ ที่เกี่ยวข้องกับการพนัน หรือสิ่งผิดกฎหมายในพื้นที่ศูนย์การค้าฯ

1.4.5. กรณีฝ่าฝืนระเบียบเรื่องระเบียบปฏิบัติพนักงานร้านค้าเกี่ยวกับความประพฤติ และการกระทำผิดร้ายแรง มีอัตราค่าปรับ 5,000 บาท

1.5. **ระเบียบปฏิบัติห้ามพกพาอาวุธ และสร้างความเสียหายต่อศูนย์การค้าฯ**

1.5.1. ห้ามพกพาอาวุธทุกชนิดเข้าในพื้นที่ศูนย์การค้า

1.5.2. ห้ามพนักงานร้านค้าให้ข้อมูลที่เป็นเท็จ หรือให้ข้อมูลอันก่อให้เกิดความเสียหายต่อศูนย์การค้าฯ

1.5.3. กรณีฝ่าฝืนระเบียบปฏิบัติห้ามพกพาอาวุธ และสร้างความเสียหายต่อศูนย์การค้าฯ มีอัตราค่าปรับ 10,000 บาท

2. **การขนย้ายทรัพย์สินค้า และการเข้า – ออกพื้นที่**

2.1. ห้ามร้านค้าขนย้ายสินค้า ทรัพย์สินจำนวนมาก หรือมีขนาดใหญ่ในระหว่างที่ศูนย์การค้าฯ เปิดให้บริการ ยกเว้นการเคลื่อนสินค้าระหว่างวัน โดยอนุญาตให้ขนสินค้าเข้า - ออก ตามช่วงเวลาที่ศูนย์การค้าฯ กำหนด โดยติดต่อแจ้งบัตรและกรอกแบบฟอร์มขออนุญาตเข้าทำงานในพื้นที่ได้ที่ฝ่ายบริหารอาคารฯ (จุดแลกบัตร) ชั้น G

2.2. ผู้ไม่มีบัตรพนักงาน ผู้รับเหมาของร้านค้า ที่ต้องการเข้าปฏิบัติงานในพื้นที่ร้านค้าภายในศูนย์การค้าฯ ต้องติดต่อแจ้งบัตรและกรอกแบบฟอร์มขออนุญาตเข้าทำงานในพื้นที่ได้ที่ฝ่ายบริหารอาคารฯ (จุดแลกบัตร) ชั้น G

2.3. กำหนดการเข้าพื้นที่ปฏิบัติงานตาม ข้อ 2.1 และ 2.2 ดังนี้

- ช่วงที่ 1 เวลา 08.00 – 10.00 น.
- ช่วงที่ 2 เวลา 12.00 – 14.00 น. ***
- ช่วงที่ 3 เวลา 16.00 – 18.00 น. ***
- ช่วงที่ 4 เวลา 22.00 – 24.00 น.

*** เฉพาะการเคลื่อนสินค้าระหว่างวันที่มีขนาดเล็กและขนย้ายด้วยวิธีการยกให้พ้นพื้น ไม่อนุญาตให้ใช้รถเข็นทุกประเภท และการเข้าทำงานของผู้รับเหมาที่ไม่กระทบต่อพื้นที่ส่วนกลาง

2.4. การขนย้ายสินค้า ทรัพย์สิน หรือสิ่งอื่นใด ร้านค้าต้องใช้วิธีการยกให้พ้นพื้น หรือใช้รถเข็นล้อยาง และไม่ใช้ลิฟต์ขนของที่ศูนย์การค้าฯ กำหนด

2.5. การขนย้ายสินค้า หรือวัตถุที่เป็นของเหลวจะต้องปิดให้มิดชิดเพื่อป้องกันการรั่วไหล หากเกิดความเสียหายต่อทรัพย์สินของศูนย์การค้าฯ หรือผู้อื่น ร้านค้าที่ทำการขนย้ายนั้นต้องเป็นผู้รับผิดชอบต่อความเสียหายที่เกิดขึ้นตามจริง

2.6. อนุญาตให้พนักงานร้านค้าอยู่ปฏิบัติงานก่อนเวลาศูนย์การค้าฯ เปิดให้บริการได้ตั้งแต่เวลา 06.00 น. เป็นต้นไป นอกเหนือเวลาที่กำหนดต้องแจ้งเป็นลายลักษณ์อักษรต่อฝ่ายลูกค้าสัมพันธ์

2.7. กำหนดให้พนักงานร้านค้าอยู่ปฏิบัติงานหลังศูนย์การค้าฯ ปิดให้บริการได้ไม่เกิน 1 ชั่วโมง หากมีความจำเป็นต้องปฏิบัติงานเกินเวลาที่กำหนดจะต้องแจ้งเป็นลายลักษณ์อักษรล่วงหน้าอย่างน้อย 3 วัน ต่อฝ่ายลูกค้าสัมพันธ์

2.8. กรณีฝ่าฝืนเรื่องระเบียบการขนย้ายสินค้า และการเข้า – ออกพื้นที่ มีอัตราค่าปรับ 2,000 บาท

3. **การวางสินค้า ป้ายประชาสัมพันธ์ และอุปกรณ์อื่นๆ**

3.1. ห้ามร้านค้าวางสินค้า ป้ายประชาสัมพันธ์ รวมถึงอุปกรณ์อื่นๆ เกินพื้นที่ที่ศูนย์การค้าฯ กำหนด โดยไม่ได้รับอนุญาต ทั้งนี้ศูนย์การค้าฯ มีสิทธิ์นำออกได้โดยไม่ต้องแจ้งให้ทราบ

3.2. ห้ามร้านค้าประเภท Kiosk จัดวางสินค้า เพอร์นิเจอร์ หรืออุปกรณ์ สูงเกิน 110 เซนติเมตร

3.3. ห้ามร้านค้าทุกประเภทวางสิ่งของที่มีน้ำหนักเกิน 400 กิโลกรัม ต่อตารางเมตร ภายในพื้นที่ร้านค้าหรือพื้นที่ศูนย์การค้าฯ

3.4. กรณีฝ่าฝืนระเบียบเรื่องการวางสินค้า ป้ายประชาสัมพันธ์ และอุปกรณ์อื่นๆ มีอัตราค่าปรับ 2,000 บาท และชำระค่าเสียหายตามจริง

4. **การแจกเอกสารประชาสัมพันธ์และการใช้เสียง**

4.1. ห้ามร้านค้าแจกเอกสารประชาสัมพันธ์ หรือโบรชัวโดยไม่ได้รับอนุญาต

4.2. ห้ามร้านค้าใช้เสียงดัง หรือเครื่องขยายเสียงเพื่อการขาย ประชาสัมพันธ์ หรือเรียกลูกค้าโดยไม่ได้รับอนุญาต

4.3. กรณีฝ่าฝืนระเบียบเรื่องการแจกเอกสารประชาสัมพันธ์ และการใช้เสียง มีอัตราค่าปรับ 1,000 บาท

5. **การตกแต่งและการต่อเติมพื้นที่**

5.1. ห้ามพนักงานร้านค้า ผู้รับเหมาของร้านค้า ทำการเจาะ ปรับเปลี่ยน งานตกแต่ง งานระบบ งานโครงสร้างอาคาร หรือกระทำการใดที่อาจทำให้เกิดความเสียหายภายในพื้นที่ร้านค้าโดยไม่ได้รับอนุญาต

5.2. กรณีมีความจำเป็นต้องดำเนินการเจาะ ปรับเปลี่ยน งานตกแต่ง งานระบบ งานโครงสร้างของร้านค้าให้ร้านค้าดำเนินการ ดังนี้

5.2.1. ขออนุญาตล่วงหน้าไม่น้อยกว่า 7 วันทำการ

5.2.2. เมื่อได้รับอนุญาตให้ดำเนินการ ร้านค้าจะต้องให้ผู้รับเหมาหรือผู้เข้าทำงานเข้าอบรมความปลอดภัยในการทำงาน (Safety Talk) ก่อนเข้าทำงาน

5.2.3. ให้ผู้รับเหมาหรือผู้เข้าทำงานติดต่อแจ้งบัตรเข้าทำงานได้ตั้งแต่เวลา 22.00 – 24.00 น. ณ ฝ่ายบริหารอาคาร ชั้น G (จุดแลกบัตร) และไม่อนุญาตให้กระทำการดังกล่าวในช่วงเวลาที่ศูนย์การค้าฯ เปิดให้บริการ

5.2.4. หากศูนย์การค้าฯ พิจารณาถึงว่าการเข้าทำงานดังกล่าวอาจก่อให้เกิดความเสียหายต่อทรัพย์สินของศูนย์การค้าฯ หรือบุคคลที่ 3 ผู้ดำเนินการจะต้องทำประกันภัย และแสดงหลักฐานก่อนเข้าทำปฏิบัติงาน

5.2.5. ศูนย์การค้าฯ อาจพิจารณายกเลิกการให้อนุญาต หรือหยุดดำเนินการตกแต่งปฏิบัติงานเป็นการชั่วคราว หากการดำเนินการดังกล่าวสร้างความเดือดร้อน รำคาญ หรือมีผลกระทบต่อผู้ใช้บริการ หรือร้านค้าอื่น

5.2.6. กรณีฝ่าฝืนระเบียบเรื่องการตกแต่ง และต่อเติมพื้นที่ มีอัตราค่าปรับ 5,000 บาท และหากเกิดความเสียหายต้องชำระค่าเสียหายตามจริง

6. **การป้องกันและการระงับเหตุอัคคีภัย**

6.1. **การจัดเตรียมอุปกรณ์ และการปฏิบัติเพื่อป้องกันและระงับเหตุอัคคีภัย**

6.1.1. ร้านค้าที่มีพื้นที่ตั้งแต่ 50 ตารางเมตร ขึ้นไป ต้องจัดเตรียมถังดับเพลิงชนิด Fire Aide 2000 (ถังเขียว) หรือชนิดที่ดับเพลิงได้ทุกประเภทไว้ในพื้นที่ร้านค้า โดยกำหนดให้มีถังดับเพลิง 1 ถัง ต่อพื้นที่ไม่เกิน 50 ตารางเมตร

6.1.2. ห้ามใช้ประตูหนีไฟเป็นเส้นทางสัญจร หรือกระทำการใดๆ ยกเว้นเหตุฉุกเฉินเท่านั้น

6.1.3. ห้ามร้านค้าจัดวางสินค้า หรือนำสิ่งของกีดขวางทางเดินหนีไฟ อุปกรณ์ดับเพลิง ตู้ Fire Hose ซึ่งเป็นระบบรักษาความปลอดภัยในของศูนย์การค้าฯ

6.1.4. ห้ามร้านค้าที่ไม่ได้ประกอบธุรกิจประเภทร้านอาหาร ใช้เตาอุ่นร้อน อุปกรณ์ประกอบอาหาร กลิ่นสิกน้ำไฟฟ้า เครื่องทำน้ำร้อน - น้ำอุ่น ไมโครเวฟ หรืออุปกรณ์ไฟฟ้าชิ้นเล็กบริเวณจับการขายไว้ในพื้นที่ร้านค้า

6.1.5. ห้ามร้านค้าใช้อุปกรณ์ไฟฟ้าที่ไม่ได้มาตรฐาน และไม่ได้กระแสไฟฟ้าเกินมาตรฐานที่ศูนย์การค้า กำหนด

6.1.6. ห้ามร้านค้า พนักงานร้านค้า จุดธูป เทียน ตะเกียง เครื่องสักการะ หรือกระทำการใดๆ ในตำแหน่งเดียวกัน ภายในร้านค้า หรือพื้นที่ศูนย์การค้า

6.1.7. ร้านค้าต้องให้ความร่วมมือในการจัดพนักงานเข้าร่วมซ้อมและฝึกซ้อมแผนป้องกันและระงับอัคคีภัย และซ้อมดับเพลิงไฟประจำปี

6.1.8. กรณีฝ่าฝืนระเบียบเรื่องการจัดเตรียมอุปกรณ์ และการปฏิบัติเพื่อป้องกันและระงับเหตุอัคคีภัย มีอัตราค่าปรับ 5,000 บาท

6.2. **การปรับเปลี่ยนแก้ไขอุปกรณ์ หรือระบบป้องกันและระงับเหตุอัคคีภัยของศูนย์การค้าฯ**

6.2.1. ร้านค้าที่ติดตั้งระบบแจ้งเหตุเพลิงไหม้ (Fire Alarm System) ระบบดับเพลิงอัตโนมัติ (Sprinkler System) ระบบตรวจจับการรั่วไหลของแก๊ส (Gas Detector System) ต้องตรวจสอบอุปกรณ์ดังกล่าวให้พร้อมใช้งานอยู่เสมอ

6.2.2. ห้ามร้านค้าทำการแก้ไขระบบแจ้งเหตุเพลิงไหม้ (Fire Alarm System) ระบบดับเพลิงอัตโนมัติ (Sprinkler System) ระบบตรวจจับการรั่วไหลของแก๊ส (Gas Detector System) ของศูนย์การค้าฯ ที่อยู่ในพื้นที่ร้านค้าโดยไม่ได้รับอนุญาต

6.2.3. กรณีฝ่าฝืนระเบียบเรื่องการปรับเปลี่ยนแก้ไขอุปกรณ์ หรือระบบป้องกันและระงับเหตุอัคคีภัยของศูนย์การค้าฯ มีอัตราค่าปรับ 10,000 บาท และชำระค่าเสียหายตามจริง

6.3. **ข้อควรปฏิบัติเมื่อเกิดเหตุอัคคีภัย หรือไฟฟ้าลัดวงจร**

6.3.1. เมื่อเกิดเหตุอัคคีภัย หรือไฟฟ้าลัดวงจรภายในร้านค้า ให้แจ้งฝ่ายบริหารอาคาร หมายเลขโทรศัพท์ 02-483-3555 ต่อ 6000 หรือเจ้าหน้าที่รักษาความปลอดภัยประจำชั้นทันที ให้ปฏิบัติตามคำแนะนำของเจ้าหน้าที่อย่างเคร่งครัด และใช้อุปกรณ์ดับเพลิงใกล้ตัวระงับอัคคีภัยเบื้องต้นเพื่อควบคุมการลุกลาม

6.3.2. หากมีสัญญาณเตือนภัยดังขึ้นให้ร้านค้าหยุดประกอบกิจการ ปิดวิทย์ และถอดปลั๊กเครื่องใช้ไฟฟ้าทุกชนิดออกจากร้านค้า ปิดประตูหน้าร้าน และไม่จอดพักโดยใช้ช่องทางหนีไฟที่ใกล้ที่สุดเพื่อไปยังจุดรวมพลบริเวณหน้าศูนย์การค้า

7. **การทำความสะอาดและการกำจัดแมลง**

7.1. ถังทิ้งขยะร้านค้าต้องจัดแยกขยะ เศษอาหาร และขยะทั่วไปออกจากกัน ใส่ถุงปิดปากถุงให้มิดชิด และนำไปทิ้งที่ห้องขยะชั้น G (บริเวณด้านหลังศูนย์การค้าฯ) ตามช่วงเวลาที่กำหนด กรณีฝ่าฝืนมีอัตราค่าปรับ 1,000 บาท

ช่วงเวลาทิ้งขยะ ดังนี้

- รอบที่ 1 เวลา 18.00 – 18.30 น.
- รอบที่ 2 เวลา 22.00 – 24.00 น.

7.2. ห้ามร้านค้า นำขยะ เศษวัสดุต่างๆ รวมถึงเศษอาหารทิ้งในพื้นที่ส่วนกลางหรือถังขยะที่จัดเตรียมไว้สำหรับให้บริการลูกค้าโดยเด็ดขาด

7.3. ห้ามร้านค้าปัดกวาดขยะหรือขยะจากพื้นที่ร้านค้า ลงถนนในบริเวณพื้นที่ส่วนกลาง

7.4. ห้ามนำภาชนะไปล้างในอ่างล้างมือในห้องน้ำ โดยต้องนำไปล้างในห้องซักล้าง หรือจุดซักล้างที่ศูนย์การค้าฯ กำหนดเท่านั้น

7.5. ห้ามพนักงานร้านค้านำขยะ หรือเศษอาหารทิ้งลงในโถสุขภัณฑ์

7.6. ร้านค้าต้องรักษาความสะอาด และทำความสะอาดภายในร้าน ป้ายหน้าร้าน น้ำตะแกรง หลังคาโครงบูธ ประตูหน้าร้าน พื้นที่ Display ของร้านค้า อย่างน้อยเดือนละ 1 ครั้ง เพื่อไม่ให้เกิดฝุ่นสะสม และหยากไย่

7.7. ร้านค้าประเภทร้านอาหาร ต้องทำความสะอาดอุปกรณ์ ดังต่อไปนี้ ล้างพื้น เป็นประจำทุกวันหลังปิดให้บริการ

7.8. ร้านค้าประเภทร้านอาหารต้องจัดจ้างทำความสะอาดพื้นที่บริเวณที่ประกอบอาหารแบบ Deep Clean อย่างน้อยเดือนละ 1 ครั้ง และต้องสามารถแสดงหลักฐานการดำเนินการดังกล่าวต่อเจ้าหน้าที่ศูนย์การค้าฯ เมื่อเข้าตรวจ

7.9. ร้านค้าต้องจัดให้มีการเข้าจำกัดแมลงภายในร้านเป็นประจำทุกเดือน โดยต้องส่งแผนงานให้ศูนย์การค้าฯ ทราบ

7.10. กรณีฝ่าฝืนระเบียบเรื่องการทำความสะอาดและการกำจัดแมลง มีอัตราค่าปรับ 2,000 บาท

8. **ติดต่อประสานงาน**

- แจ้งเหตุด่วนฉุกเฉิน
  ติดต่อฝ่ายบริหารอาคาร โทร 093-198-6056 หรือ 02-483-3555 ต่อ 5303, 6000
- แจ้งระบบไฟฟ้า ประปา แก้ไขซ่อม
  ติดต่อฝ่ายวิศวกรรมอาคาร โทร 02-483-3555 ต่อ 5102
- ประสานงานร้านค้า ติดต่อฝ่ายลูกค้าสัมพันธ์ โทร 093-190-8798 หรือ 02-483-3555 ต่อ 4200 – 4202

ภาคผนวก ข-21

ใบรับรองการก่อสร้าง ดัดแปลง หรือการเคลื่อนย้าย

อาคารประเภทควบคุมการใช้ (อ.6)

อาคารประเภทควบคุมการใช้ ตามมาตรา ๓๒
ดัดแปลงอาคาร
อาคารเพื่อพาณิชยกรรม
อาคารสำนักงานหรือที่ทำการ
แบบ ๑๕

ใบรับรองการก่อสร้าง การดัดแปลง หรือการเคลื่อนย้ายอาคารประเภทควบคุมการใช้

เลขที่ ๖/๒๕๖๕

ใบรับรองฉบับนี้แสดงว่า บริษัท แอล เอช มอลล์ แอนด์ โฮเทล จำกัด โดย นายประเสริฐ ศรีอุทารพงศ์
☑ เจ้าของอาคาร ☐ ผู้ครอบครองอาคาร อยู่บ้านเลขที่ ๑ อาคารคิว เฮ้าส์ ลุมพินี ชั้น ๑๕
ตรอก/ซอย - ถนน สาทรใต้ หมู่ที่ - ตำบล/แขวง ทุ่งมหาเมฆ
อำเภอ/เขต สาทร จังหวัด กรุงเทพมหานคร รหัสไปรษณีย์ ๑๐๑๒๐ ได้ทำการ ก่อสร้าง และดัดแปลงอาคาร เป็นไปโดยถูกต้องตามที่ได้รับอนุญาตในใบรับแจ้งการก่อสร้างฯ (ยผ.๔) เลขที่ ๙/๒๕๖๒ ลงวันที่ ๑๖ มกราคม ๒๕๖๒ ใบรับแจ้งการก่อสร้างและดัดแปลงฯ (ยผ.๔) เลขที่ ๕๗/๒๕๖๓ ลงวันที่ ๙ มีนาคม ๒๕๖๓ ใบอนุญาตดัดแปลงฯ (แก้ไขผังบริเวณ) เลขที่ ๒๘/๒๕๖๔ ลงวันที่ ๑ กุมภาพันธ์ ๒๕๖๔ และใบอนุญาตดัดแปลงฯ เลขที่ ๑๓๑/๒๕๖๔ ลงวันที่ ๘ มิถุนายน ๒๕๖๔ ซึ่งอาคารดังกล่าวเป็นอาคารประเภทควบคุมการใช้ เจ้าพนักงานท้องถิ่นจึงออกใบรับรองให้ ดังต่อไปนี้

ข้อ ๑ เป็นอาคาร

(๑) ชนิด ตึก ๘ ชั้น ชั้นลอย ๔ ชั้น ชั้นใต้ดิน ๒ ชั้น จำนวน ๑ หลัง เพื่อใช้เป็น อาคารพาณิชย์ โรงแรมรสพ (๑,๙๐๑ ที่นั่ง) ภัตตาคาร สำนักงาน และจอดรถยนต์
พื้นที่/ความยาว ๑๓๘,๙๐๐.๐๐ ตารางเมตร (พื้นที่ส่วนดัดแปลง ๔๖,๔๐๒.๐๐ ตารางเมตร) โดยมีที่จอดรถ ที่กลับรถ และทางเข้าออกของรถ จำนวน ๑,๖๖๙ คัน (ที่จอดรถยนต์สาธารณะ จำนวน ๑๐ คัน) พื้นที่ ๔,๑๕๙.๐๐ ตารางเมตร

(๒) ชนิด - จำนวน - เพื่อใช้เป็น -
พื้นที่อาคาร/ความยาว - ตารางเมตร โดยมีที่จอดรถ ที่กลับรถ และทางเข้าออกของรถ จำนวน - คัน

(๓) ชนิด - จำนวน - เพื่อใช้เป็น -
พื้นที่อาคาร/ความยาว - โดยมีที่จอดรถ ที่กลับรถ และทางเข้าออกของรถ จำนวน - คัน

ที่บ้านเลขที่ - ตรอก/ซอย - ถนน พระรามที่ ๓ หมู่ที่ -
ตำบล/แขวง บางโคล่ อำเภอ/เขต บางคอแหลม จังหวัด กรุงเทพมหานคร รหัสไปรษณีย์ ๑๐๑๒๐
โดยมี บริษัท แอล เอช มอลล์ แอนด์ โฮเทล จำกัด เป็นเจ้าของอาคาร
หรือ - เป็นผู้ครอบครองอาคาร
ในที่ดิน ☑ โฉนดที่ดิน ☐ น.ส. ๓ ก. ☐ ส.ค. ๑ ☐ อื่น ๆ - เลขที่ ๑๙๑๑๐
เป็นที่ดินของ บริษัท มหสิน จำกัด

ข้อ ๒ ผู้ได้รับใบรับรองต้องปฏิบัติตามเงื่อนไข ดังต่อไปนี้

(๑) ผู้ได้รับใบรับรองต้องปฏิบัติตามหลักเกณฑ์ วิธีการ และเงื่อนไขตามที่กำหนดในกฎกระทรวง ซึ่งออกตามความในมาตรา ๘ (๑๑) แห่งพระราชบัญญัติควบคุมอาคาร พ.ศ. ๒๕๒๒ หรือข้อบัญญัติท้องถิ่นซึ่งออกตามความในมาตรา ๙ หรือมาตรา ๑๐ แห่งพระราชบัญญัติควบคุมอาคาร พ.ศ. ๒๕๒๒

(๒) ต้องปฏิบัติตามรายงานการวิเคราะห์ผลกระทบสิ่งแวดล้อม ตามหนังสือ ที่ ทส ๑๐๑๐.๕/๒๐๖ ลงวันที่ ๗ มกราคม ๒๕๖๒ และเงื่อนไขจากสำนักการจราจรและขนส่ง ตามหนังสือ ที่ กท ๑๖๐๓/๖๕๙ ลงวันที่ ๑๓ กันยายน ๒๕๖๑ และหนังสือ ที่ กท ๑๖๐๓/๓๔๙ ลงวันที่ ๒๓ เมษายน ๒๕๖๓

EIA = โครงการ เทอร์มินอล ๒๑ พระราม ๓

ออกให้ ณ วันที่ ๙ เดือน ๙ ม.ค. ๒๕๖๙ พ.ศ.

(ลายมือชื่อ) [redacted] ผู้อนุญาต

(นายไพวุฒิ ขันแก้ว)

(ผู้อำนวยการสำนักการโยธา)

ตำแหน่ง ปฏิบัติราชการแทนผู้อำนวยการกรุงเทพมหานคร

เจ้าพนักงานท้องถิ่น

หมายเหตุ ๑. ข้อความใดที่ไม่ต้องการให้ขีดฆ่า

๒. ใส่เครื่องหมาย ✓ ในช่อง ☐ หน้าข้อความที่ต้องการ

คำเตือน

๑. ห้ามเจ้าของหรือผู้ครอบครองอาคารใช้หรือยินยอมให้บุคคลใดใช้อาคารเพื่อกิจการอื่นนอกจากที่ระบุไว้ในใบรับรองฉบับนี้

๒. ห้ามเจ้าของหรือผู้ครอบครองอาคารเปลี่ยนการใช้อาคารประเภทควบคุมการใช้สำหรับกิจการหนึ่งไปใช้เป็นอาคารประเภทควบคุมการใช้สำหรับอีกกิจการหนึ่ง เว้นแต่จะได้รับอนุญาตจากเจ้าพนักงานท้องถิ่น

๓. ห้ามเจ้าของหรือผู้ครอบครองอาคารที่ต้องมีพื้นที่หรือสิ่งที่สร้างขึ้นเพื่อใช้เป็นที่จอดรถ ที่กลับรถ และทางเข้าออกของรถตามที่กำหนดไว้ในกฎกระทรวง ดัดแปลงหรือใช้ที่จอดรถ ที่กลับรถ และทางเข้าออกของรถนั้นเพื่อการอื่นไม่ว่าทั้งหมดหรือบางส่วน เว้นแต่จะได้รับใบอนุญาตจากเจ้าพนักงานท้องถิ่น

๔. ผู้ได้รับใบรับรองต้องแสดงใบรับรองฉบับนี้ไว้ในที่เปิดเผยและเห็นได้ง่าย ณ อาคารนั้น

ภาคผนวก ข-22

ใบอนุญาตก่อสร้างโป๊ะเทียบเรือ

พร้อมสะพานทางเดินเชื่อม (อ.1)

แบบ ๑.๑

ใบอนุญาตก่อสร้างอาคาร ดัดแปลงอาคาร หรือรื้อถอนอาคาร

เลขที่ ๕๔/ ๒๕๖๔

อนุญาตให้ บริษัท แอล เอช มอลล์ โฮเทล จำกัด โดย นายประเสริฐ ศรีอุทารพงศ์ เจ้าของอาคาร อยู่บ้านเลขที่ ๑ อาคารตึก เอ้าส์ สุมทีบี ชั้น ๑๕ ตรอก/ซอย - ถนน สาทรใต้ หมู่ที่ -

ตำบล/แขวง ทุ่งมหาเมฆ อำเภอ/เขต สาทร จังหวัด กรุงเทพมหานคร

ข้อ ๑ ทำการ ก่อสร้างโป๊ะเทียบเรือพร้อมสะพานทางเดินเชื่อม ที่บ้านเลขที่ -

ตรอก/ซอย - ถนน พระราม ๓ หมู่ที่ - แขวง บางโคล่

เขต บางคอแหลม กรุงเทพมหานคร ในที่ดินโฉนดที่ดิน เลขที่/น.ส.๓เลขที่/ส.ค.๑ เลขที่ ๑๘๑๐

เป็นที่ดินของ บริษัท มหสิน จำกัด

ข้อ ๒ เป็นอาคาร

(๑) ชนิด โป๊ะเทียบเรือพร้อมสะพานทางเดินเชื่อม จำนวน ๑ แห่ง เพื่อใช้เป็น ทำเทียบเรือ และทางเดินเชื่อม พื้นที่/ความยาว ๒๓๔.๐๐ ม.” ที่จอดรถ ที่กลับรถ และทางเข้าออกของรถ จำนวน - คัน พื้นที่ - ตารางเมตร

(๒) ชนิด - จำนวน - เพื่อใช้เป็น -

พื้นที่/ความยาว - ที่จอดรถ ที่กลับรถ และทางเข้าออกของรถ จำนวน - คัน พื้นที่ - ตารางเมตร

ตามแผนผังบริเวณ แบบแปลน รายการประกอบแบบแปลน และรายการคำนวณ เลขที่ - / - ที่แนบท้ายใบอนุญาตนี้

ข้อ ๓ โดยมี นายถาวร พรมวัชนี (ภย.๔๒๓๓๓) เป็นผู้ควบคุมงาน

ข้อ ๔ ผู้ได้รับใบอนุญาตต้องปฏิบัติตามเงื่อนไขดังต่อไปนี้

หมายเหตุ ค่าธรรมเนียมใบอนุญาตก่อสร้างฯ ๒๐.๐๐ บาท
ค่าธรรมเนียมการตรวจแบบ ๑๑๗.๐๐ บาท
รวม ๑๓๗.๐๐ บาท

(๑) ผู้ได้รับใบอนุญาตต้องปฏิบัติตามหลักเกณฑ์ วิธีการ และเงื่อนไขตามที่กำหนดในกฎกระทรวง และหรือข้อบัญญัติท้องถิ่น ซึ่งออกตามความในมาตรา ๘ (๑๑) มาตรา ๙ หรือมาตรา ๑๐ แห่งพระราชบัญญัติควบคุมอาคาร พ.ศ. ๒๕๒๒ แก้ไขเพิ่มเติมตามพระราชบัญญัติควบคุมอาคาร (ฉบับที่ ๒) พ.ศ. ๒๕๓๕ และ (ฉบับที่ ๒) พ.ศ. ๒๕๓๕ และ (ฉบับที่ ๓) พ.ศ. ๒๕๔๓

(๒) ตรวจสอบได้จากเอกสารเงื่อนไขแนบท้ายใบอนุญาต

ใบอนุญาตฉบับนี้ให้ใช้ได้จนถึงวันที่ - เดือน ๒ มี.ค. ๒๕๖๕ พ.ศ.

ออกให้ ณ วันที่ - เดือน ๓ มี.ค. ๒๕๖๔ พ.ศ.

(ลายมือชื่อ) [redacted]

(นายไทวุฒิ ขันแก้ว)

(ผู้อำนวยการสำนักการโยธา)

ตำแหน่ง ปฏิบัติราชการแทนผู้อำนวยการกรุงเทพมหานคร

เจ้าพนักงานท้องถิ่นผู้อนุญาต

ต้องติดตั้งป้ายการก่อสร้างอาคารที่ต้องมีรายละเอียดตามกฎกระทรวง ฉบับที่ ๔ (พ.ศ. ๒๕๒๖) ข้อ ๔

การต่ออายุใบอนุญาต

การต่ออายุใบอนุญาต ครั้งที่

ให้ต่อใบอนุญาตฉบับนี้จนถึง วันที่.....เดือน.....พ.ศ.....โดยมีเงื่อนไข

.....

(ลายมือชื่อ).....

ตำแหน่ง.....

เจ้าพนักงานท้องถิ่นผู้อนุญาต

...../...../.....

การต่ออายุใบอนุญาต ครั้งที่

ให้ต่อใบอนุญาตฉบับนี้จนถึง วันที่.....เดือน.....พ.ศ.....โดยมีเงื่อนไข

.....

(ลายมือชื่อ).....

ตำแหน่ง.....

เจ้าพนักงานท้องถิ่นผู้อนุญาต

...../...../.....

การต่ออายุใบอนุญาต ครั้งที่

ให้ต่อใบอนุญาตฉบับนี้จนถึง วันที่.....เดือน.....พ.ศ.....โดยมีเงื่อนไข

.....

(ลายมือชื่อ).....

ตำแหน่ง.....

เจ้าพนักงานท้องถิ่นผู้อนุญาต

...../...../.....

การต่ออายุใบอนุญาต ครั้งที่

ให้ต่อใบอนุญาตฉบับนี้จนถึง วันที่.....เดือน.....พ.ศ.....โดยมีเงื่อนไข

.....

(ลายมือชื่อ).....

ตำแหน่ง.....

เจ้าพนักงานท้องถิ่นผู้อนุญาต

...../...../.....

คำเตือน

๑. ถ้าผู้ได้รับใบอนุญาตจะบอกเลิกตัวผู้ควบคุมงานที่ระบุชื่อไว้ในใบอนุญาต หรือผู้ควบคุมงานจะบอกเลิกการเป็นผู้ควบคุมงาน ให้มีหนังสือแจ้งให้เจ้าพนักงานท้องถิ่นทราบ ทั้งนี้ ไม่เป็นการกระทบถึงสิทธิและหน้าที่ทางแพ่งระหว่างผู้ได้รับใบอนุญาตกับผู้ควบคุมงานนั้น ในการบอกเลิกตัวผู้ควบคุมงานนี้ ผู้ได้รับใบอนุญาตจะต้องระงับการดำเนินการตามที่ได้รับอนุญาตไว้ก่อนจนกว่าจะมีผู้ควบคุมงานคนใหม่ และมีหนังสือแจ้งพร้อมกับส่งมอบหนังสือแสดงความยินยอมของผู้ควบคุมงานคนใหม่ให้แก่เจ้าพนักงานท้องถิ่นแล้ว

๒. ผู้ได้รับใบอนุญาตที่ต้องจัดให้มีพื้นที่หรือสิ่งที่สร้างขึ้นเพื่อใช้เป็นที่จอดรถ ที่กลับรถ และทางเข้าออกของรถตามที่กำหนดไว้ในใบอนุญาตฉบับนี้ ต้องแสดงที่จอดรถ ที่กลับรถ และทางเข้าออกของรถไว้ให้ปรากฏตามแผนผังบริเวณที่ได้รับใบอนุญาต การดัดแปลงหรือใช้ที่จอดรถ ที่กลับรถ และทางเข้าออกของรถเพื่อการอื่นนั้นต้องได้รับใบอนุญาตจากเจ้าพนักงานท้องถิ่นก่อน

๓. ผู้ได้รับอนุญาตก่อสร้าง ดัดแปลง หรือเคลื่อนย้ายอาคารประเภทควบคุมการใช้ เมื่อได้ทำการตามที่ได้รับใบอนุญาตเสร็จแล้ว ต้องได้รับใบรับรองจากเจ้าพนักงานท้องถิ่นตามมาตรา ๓๒ ก่อน จึงจะใช้อาคารนั้นได้

๔. ใบอนุญาตฉบับนี้ให้ใช้ได้ตามระยะเวลาที่กำหนดในใบอนุญาต ถ้าประสงค์จะขอต่ออายุใบอนุญาตจะต้องยื่นคำขอก่อนใบอนุญาตสิ้นอายุ

เงื่อนไขแนบท้ายใบอนุญาต ราย บริษัท แอล เอช มอลล์ แอนด์ โฮเทล จำกัด

ตามใบอนุญาตเลขที่ ๕๔/๒๕๖๔

๑. ผู้ได้รับอนุญาตยังคงมีหน้าที่ต้องขออนุญาตเกี่ยวกับอาคารนั้น ตามกฎหมายอื่นในส่วนที่เกี่ยวข้องต่อไป และต้องปฏิบัติตามวิธีการและเงื่อนไขในการก่อสร้าง ตามกฎกระทรวง ฉบับที่ ๔ (พ.ศ. ๒๕๒๖) กฎกระทรวง ฉบับที่ ๑๘ (พ.ศ. ๒๕๓๐) และข้อบัญญัติกรุงเทพมหานคร เรื่อง ควบคุมอาคาร พ.ศ. ๒๕๔๔ หมวด ๑๑

๒. หากสำนักการระบายน้ำหรือหน่วยงานของกรุงเทพมหานคร มีโครงการที่จะซ่อมแซมปรับปรุงแนวป้องกันน้ำท่วม หรือก่อสร้างในบริเวณดังกล่าว และมีความจำเป็นต้องรื้อย้ายโป๊ะและท่าเทียบเรือจะต้องอำนวยความสะดวกและอนุญาตให้เข้าดำเนินการได้ภายใน ๓๐ วัน นับจากวันที่ได้รับหนังสือแจ้งโดยไม่คิดค่าใช้จ่ายใด ๆ ทั้งสิ้น

๓. ผู้ได้รับอนุญาตฯ ต้องแสดงเอกสารผลการทดสอบค่าหน่วยแรงอัดประลัยคอนกรีตไม่น้อยกว่า ๔๕๐ กก./ซม.^{๒} จากสถาบันที่เชื่อถือได้

๔. ผู้ได้รับอนุญาตต้องเริ่มดำเนินการปลูกสร้างสิ่งล่วงล้ำลำแม่น้ำภายในสิบสองเดือนนับแต่วันที่ได้รับอนุญาต หากผู้ได้รับอนุญาตไม่เริ่มดำเนินการปลูกสร้างภายในเวลาดังกล่าว ให้ใบอนุญาตเป็นอันสิ้นผล

ในกรณีผู้ได้รับอนุญาตไม่อาจเริ่มดำเนินการปลูกสร้างภายในกำหนดเวลา ผู้ได้รับอนุญาตอาจยื่นคำขอขยายระยะเวลาเริ่มดำเนินการได้ตามแบบที่อธิบดีกรมเจ้าท่ากำหนด

๕. เมื่อปรากฏในภายหลังว่าได้ออกใบอนุญาตโดยคลาดเคลื่อนหรือสำคัญผิดในข้อเท็จจริงอันเป็นสาระสำคัญ เจ้าท่ามีอำนาจแก้ไขให้ถูกต้องหรือเพิกถอนใบอนุญาตได้

๖. ถ้าการดำเนินการของผู้ได้รับอนุญาตเป็นเหตุให้เสียหายอย่างร้ายแรงแก่สิ่งแวดล้อม หรือเป็นอุปสรรคอย่างร้ายแรงต่อการเดินเรือ หรือการกระทำดังกล่าวทำให้ผู้อื่นได้รับความเสียหาย หรือเดือดร้อนเกินกว่าที่จะคาดหมายได้ตามปกติ เจ้าท่ามีอำนาจให้หยุดการดำเนินการไว้จนกว่าผู้ได้รับใบอนุญาตจะจัดการแก้ไขหรือป้องกันความเสียหายนั้นได้ และในกรณีที่เจ้าท่าพิจารณาแล้วเห็นว่า หากให้มีการดำเนินการต่อไปจะทำให้เกิดความเสียหายเกินว่าประโยชน์ที่จะได้รับจากการดำเนินการ เจ้าท่ามีอำนาจเพิกถอนใบอนุญาตได้

๗. ในกรณีที่รัฐบาลต้องการใช้พื้นที่ในบริเวณที่ผู้ได้รับอนุญาตปลูกสร้างสิ่งล่วงล้ำลำน้ำเพื่อประโยชน์สำคัญของทางราชการ หรือเพื่อประโยชน์อย่างยิ่งแก่สาธารณะ ให้ผู้ได้รับอนุญาตรื้อถอนสิ่งล่วงล้ำลำน้ำออกไปภายในเวลาอันควร และจะเรียกร้องค่าเสียหาย หรือค่าใช้จ่ายจากทางราชการมิได้

๘. เมื่อปรากฏในภายหลังว่าผู้ได้รับอนุญาตไม่ปลูกสร้างสิ่งล่วงล้ำลำแม่น้ำให้เป็นไปตามแบบที่ได้รับอนุญาต หรือใช้สิ่งล่วงล้ำลำแม่น้ำผิดไปจากวัตถุประสงค์ที่ได้รับอนุญาต เจ้าท่ามีอำนาจเพิกถอนใบอนุญาตได้

๙. ผู้ได้รับอนุญาตต้องแสดงใบอนุญาตหรือสำเนาใบอนุญาตไว้ในที่เปิดเผยและเห็นได้ง่ายในบริเวณที่ได้รับอนุญาต

๑๐. ผู้ได้รับใบอนุญาตต้องปฏิบัติตามเงื่อนไขด้านสิ่งแวดล้อมแนบท้ายใบอนุญาตฯ เลขที่ ๑๑๔/๒๕๖๓ ลงวันที่ ๘ มิถุนายน ๒๕๖๓

๑๑. ผู้ได้รับอนุญาตต้องปฏิบัติตามเงื่อนไขหนังสือของสำนักระบายน้ำ เลขที่ ๑๐๐๒/ก.๖๕๓ ลงวันที่ ๒๔ กุมภาพันธ์ ๒๕๖๓

๑๒. ผู้ได้รับอนุญาตต้องปฏิบัติตามวิธีการและเงื่อนไขในการก่อสร้าง ตามกฎกระทรวง ฉบับที่ ๔ (พ.ศ. ๒๕๒๖) และกฎกระทรวง ฉบับที่ ๖๗ (พ.ศ. ๒๕๖๓) ออกตามความในพระราชบัญญัติควบคุมอาคาร พ.ศ. ๒๕๒๒ และจะต้องไม่กระทำการใด ๆ อันอาจเป็นภยันตรายต่อสุขภาพ ชีวิต ร่างกายหรือทรัพย์สิน โดยผู้ได้รับอนุญาตต้องดำเนินการฉีดพ่นละอองน้ำบนอาคารและบริเวณรอบสถานที่ก่อสร้างอย่างสม่ำเสมอ เพื่อลดปัญหาฝุ่นละอองในอากาศ

ภาคผนวก ข-23
เอกสารการดูแลสภาพรั้วรอบพื้นที่โครงการ

รายการตรวจเช็คชั้น กำแพง รอบ โครงการ Terminal21 Rama3 เดือน กุมภาพันธ์ 2566 จุดตรวจ .....

วันที่	[illegible]		[illegible]		[illegible]		[illegible]		[illegible]	[illegible]
	[illegible]	[illegible]	[illegible]	[illegible]	[illegible]	[illegible]	[illegible]	[illegible]		
1	/		/		/		/		[redacted]	
2	/		/		/		/			
3	/		/		/		/			
4	/		/		/		/			
5	/		/		/		/			
6	/		/		/		/			
7	/		/		/		/			
8	/		/		/		/			
9	/		/		/		/			
10	/		/		/		/			
11	/		/		/		/			
12	/		/		/		/			
13	/		/		/		/			
14	/		/		/		/			
15	/		/		/		/			
16	/		/		/		/			
17	/		/		/		/			
18	/		/		/		/			
19	/		/		/		/			
20	/		/		/		/			
21	/		/		/		/			
22	/		/		/		/			
23	/		/		/		/			
24	/		/		/		/			
25	/		/		/		/			
26	/		/		/		/			
27	/		/		/		/			
28	/		/		/		/			
29										
30										
31										

ตรวจสอบโดย วิรัตน์

ตำแหน่ง ผู้จัดการ

รายการตรวจเช็คชั้น กำแพง รอบ โครงการ Terminal21 Rama3 เดือน มีนาคม 2566 จุดตรวจ .....

วันที่	[illegible]		[illegible]		[illegible]		[illegible]		[illegible]	[illegible]
	[illegible]	[illegible]	[illegible]	[illegible]	[illegible]	[illegible]	[illegible]	[illegible]		
1	/		/		/		/		[redacted]	
2	/		/		/		/			
3	/		/		/		/			
4	/		/		/		/			
5	/		/		/		/			
6	/		/		/		/			
7	/		/		/		/			
8	/		/		/		/			
9	/		/		/		/			
10	/		/		/		/			
11	/		/		/		/			
12	/		/		/		/			
13	/		/		/		/			
14	/		/		/		/			
15	/		/		/		/			
16	/		/		/		/			
17	/		/		/		/			
18	/		/		/		/			
19	/		/		/		/			
20	/		/		/		/			
21	/		/		/		/			
22	/		/		/		/			
23	/		/		/		/			
24	/		/		/		/			
25	/		/		/		/			
26	/		/		/		/			
27	/		/		/		/			
28	/		/		/		/			
29	/		/		/		/			
30	/		/		/		/			
31	/		/		/		/		[redacted]	

ตรวจสอบโดย วิรัตน์

ตำแหน่ง ผู้จัดการ

รายการตรวจเช็คตัว ก่อนและ ระบบ โครงการ Tunnel21 Rama3 เดือน มีนาคม 2566 จุดตรวจ .....

วันที่	ตรวจก่อนใช้งาน		ก่อนเข้าอุโมงค์ (ผลการวัด)		เข้าอุโมงค์ (ตรวจ)		ออกจากอุโมงค์ (ตรวจ)		ผู้ตรวจ	หมายเหตุ
	ปกติ	ไม่ปกติ	ปกติ	ไม่ปกติ	ปกติ	ไม่ปกติ	ปกติ	ไม่ปกติ		
1	/		/		/		/		[redacted]	
2	/		/		/		/			
3	/		/		/		/			
4	/		/		/		/			
5	/		/		/		/			
6	/		/		/		/			
7	/		/		/		/			
8	/		/		/		/			
9	/		/		/		/			
10	/		/		/		/			
11	/		/		/		/			
12	/		/		/		/			
13	/		/		/		/			
14	/		/		/		/			
15	/		/		/		/			
16	/		/		/		/			
17	/		/		/		/			
18	/		/		/		/			
19	/		/		/		/			
20	/		/		/		/			
21	/		/		/		/			
22	/		/		/		/			
23	/		/		/		/			
24	/		/		/		/			
25	/		/		/		/			
26	/		/		/		/			
27	/		/		/		/			
28	/		/		/		/			
29	/		/		/		/			
30	/		/		/		/			
31										

ตรวจสอบโดย วิญญูศร

ตำแหน่ง CCTV

รายการตรวจเช็คตัว ก่อนและ ระบบ โครงการ Tunnel21 Rama3 เดือน มีนาคม 2566 จุดตรวจ .....

วันที่	ตรวจก่อนใช้งาน		ก่อนเข้าอุโมงค์ (ผลการวัด)		เข้าอุโมงค์ (ตรวจ)		ออกจากอุโมงค์ (ตรวจ)		ผู้ตรวจ	หมายเหตุ
	ปกติ	ไม่ปกติ	ปกติ	ไม่ปกติ	ปกติ	ไม่ปกติ	ปกติ	ไม่ปกติ		
1	/		/		/		/		[redacted]	
2	/		/		/		/			
3	/		/		/		/			
4	/		/		/		/			
5	/		/		/		/			
6	/		/		/		/			
7	/		/		/		/			
8	/		/		/		/			
9	/		/		/		/			
10	/		/		/		/			
11	/		/		/		/			
12	/		/		/		/			
13	/		/		/		/			
14	/		/		/		/			
15	/		/		/		/			
16	/		/		/		/			
17	/		/		/		/			
18	/		/		/		/			
19	/		/		/		/			
20	/		/		/		/			
21	/		/		/		/			
22	/		/		/		/			
23	/		/		/		/			
24	/		/		/		/			
25	/		/		/		/			
26	/		/		/		/			
27	/		/		/		/			
28	/		/		/		/			
29	/		/		/		/			
30	/		/		/		/			
31	/		/		/		/		วิทยน	

ตรวจสอบโดย วิทยน

ตำแหน่ง ช่างกล

รายงานตรวจเยี่ยม ด้านหน้า รอบ โครงการ Terminal21 Rama3 เดือน ตุลาคม 2566 จุดตรวจ .....

วันที่	[illegible]		[illegible]		[illegible]		[illegible]		ผู้ตรวจ	[illegible]
	ปกติ	ไม่ปกติ	ปกติ	ไม่ปกติ	ปกติ	ไม่ปกติ	ปกติ	ไม่ปกติ		
1	/		/		/		/		[redacted]	
2	/		/		/		/			
3	/		/		/		/			
4	/		/		/		/			
5	/		/		/		/			
6	/		/		/		/			
7	/		/		/		/			
8	/		/		/		/			
9	/		/		/		/			
10	/		/		/		/			
11	/		/		/		/			
12	/		/		/		/			
13	/		/		/		/			
14	/		/		/		/			
15	/		/		/		/			
16	/		/		/		/			
17	/		/		/		/			
18	/		/		/		/			
19	/		/		/		/			
20	/		/		/		/			
21	/		/		/		/			
22	/		/		/		/			
23	/		/		/		/			
24	/		/		/		/			
25	/		/		/		/			
26	/		/		/		/			
27	/		/		/		/			
28	/		/		/		/			
29	/		/		/		/			
30	/		/		/		/			
31										

ตรวจสอบโดย ชัยเชิญ

ตำแหน่ง CCTV

รายงานตรวจเยี่ยม ด้านหลัง รอบ โครงการ Terminal21 Rama3 เดือน ตุลาคม 2566 จุดตรวจ .....

วันที่	[illegible]		[illegible]		[illegible]		[illegible]		ผู้ตรวจ	[illegible]
	ปกติ	ไม่ปกติ	ปกติ	ไม่ปกติ	ปกติ	ไม่ปกติ	ปกติ	ไม่ปกติ		
1	/		/		/		/		[redacted]	
2	/		/		/		/			
3	/		/		/		/			
4	/		/		/		/			
5	/		/		/		/			
6	/		/		/		/			
7	/		/		/		/			
8	/		/		/		/			
9	/		/		/		/			
10	/		/		/		/			
11	/		/		/		/			
12	/		/		/		/			
13	/		/		/		/			
14	/		/		/		/			
15	/		/		/		/			
16	/		/		/		/			
17	/		/		/		/			
18	/		/		/		/			
19	/		/		/		/			
20	/		/		/		/			
21	/		/		/		/			
22	/		/		/		/			
23	/		/		/		/			
24	/		/		/		/			
25	/		/		/		/			
26	/		/		/		/			
27	/		/		/		/			
28	/		/		/		/			
29	/		/		/		/			
30	/		/		/		/			
31	/		/		/		/			

ตรวจสอบโดย ชัยเชิญ ใจดี

ตำแหน่ง CCTV

ภาคผนวก ข-24

เอกสารตรวจสภาพป้ายจราจรในพื้นที่โครงการ

[redacted]

[redacted]

[redacted]

[redacted]

[redacted]

[redacted]

[redacted]

[redacted]

[redacted]

[redacted]

[redacted]

[redacted]

[redacted]

[redacted]

[redacted]

[redacted]

[redacted]

[redacted]

[redacted]

[redacted]

[redacted]

[redacted]

[redacted]

[redacted]

ภาคผนวก ข-25

เอกสารตรวจสอบ CCTV

รายงานตรวจวงจร CCTV Terminal21 Rama3 เดือน 03-54 ปี 2559

ลำดับที่	ภาพไม่ชัดเจน			บันทึกภาพได้ 28 วัน			เครื่อง CCTV ทำงานได้ตามปกติ			ระบบแจ้งเตือนทำงาน			[redacted]	หมายเหตุ
	ปกติ	ไม่ปกติ	แก้ไขแล้ว	ปกติ	ไม่ปกติ	แก้ไขแล้ว	ปกติ	ไม่ปกติ	แก้ไขแล้ว	ปกติ	ไม่ปกติ	แก้ไขแล้ว		
1	/			/			/			/				
2	/			/			/			/				
3	/			/			/			/				
4	/			/			/			/				
5	/			/			/			/				
6	/			/			/			/				
7	/			/			/			/				
8	/			/			/			/				
9	/			/			/			/				
10	/			/			/			/				จอดำในตอนเช้าครับ
11	/			/			/			/				
12	/			/			/			/				
13	/			/			/			/				
14	/			/			/			/				
15	/			/			/			/				
16	/			/			/			/				
17	/			/			/			/				
18	/			/			/			/				จอดำ (เช้าครับ)
19	/			/			/			/				
20	/			/			/			/				
21	/			/			/			/				
22	/			/			/			/				
23	/			/			/			/				
24	/			/			/			/				
25	/			/			/			/				จอดำ
26	/			/			/			/				
27	/			/			/			/				
28	✓			/			/			/				
29														
30														
31														

ตรวจสอบโดย วิรัช

ตำแหน่ง CCTV

รายงานตรวจวงจร CCTV Terminal21 Rama3 เดือน 04-54 ปี 2559

ลำดับที่	ภาพไม่ชัดเจน			บันทึกภาพได้ 28 วัน			เครื่อง CCTV ทำงานได้ตามปกติ			ระบบแจ้งเตือนทำงาน			[redacted]	หมายเหตุ
	ปกติ	ไม่ปกติ	แก้ไขแล้ว	ปกติ	ไม่ปกติ	แก้ไขแล้ว	ปกติ	ไม่ปกติ	แก้ไขแล้ว	ปกติ	ไม่ปกติ	แก้ไขแล้ว		
1	✓			✓			✓			✓				
2	✓			✓			✓			✓				
3	✓			✓			✓			✓				
4	✓			✓			✓			✓				
5	✓			✓			✓			✓				
6	✓			✓			✓			✓				
7	✓			✓			✓			✓				
8	✓			✓			✓			✓				
9	✓			✓			✓			✓				
10	✓			✓			✓			✓				
11	✓			✓			✓			✓				
12	✓			✓			✓			✓				
13	✓			✓			✓			✓				
14	✓			✓			✓			✓				
15	✓			✓			✓			✓				
16	✓			✓			✓			✓				
17	✓			✓			✓			✓				
18	✓			✓			✓			✓				
19	✓			✓			✓			✓				
20	✓			✓			✓			✓				
21	✓			✓			✓			✓				
22	✓			✓			✓			✓				
23	✓			✓			✓			✓				
24	✓			✓			✓			✓				
25	✓			✓			✓			✓				
26	✓			✓			✓			✓				
27	✓			✓			✓			✓				
28	✓			✓			✓			✓				
29	✓			✓			✓			✓				
30	✓			✓			✓			✓				
31	✓			✓			✓			✓				

ตรวจสอบโดย วิรัช

ตำแหน่ง CCTV

รายงานการตรวจเช็ค CCTV Terminal21 Rama3 เดือน เมษายน ปี 2569

วันที่	[illegible]			[illegible]			[illegible]			[illegible]			[redacted]	[illegible]
	ปกติ	ไม่ปกติ	แก้ไขแล้ว	ปกติ	ไม่ปกติ	แก้ไขแล้ว	ปกติ	ไม่ปกติ	แก้ไขแล้ว	ปกติ	ไม่ปกติ	แก้ไขแล้ว		
1	/			/			/			/				
2	/			/			/			/				
3	/			/			/			/				
4	/			/			/			/				
5	/			/			/			/				
6	/			/			/			/				
7	/			/			/			/				
8	/			/			/			/				
9	/			/			/			/				
10	/			/			/			/				
11	/			/			/			/				
12	/			/			/			/				
13	/			/			/			/				
14	/			/			/			/				
15	/			/			/			/				
16	/			/			/			/				
17	/			/			/			/				
18	/			/			/			/				
19	/			/			/			/				
20	/			/			/			/				
21	/			/			/			/				
22	/			/			/			/				
23	/			/			/			/				
24	/			/			/			/				
25	/			/			/			/				
26	/			/			/			/				
27	/			/			/			/				
28	/			/			/			/				
29	/			/			/			/				
30	/			/			/			/				
31														

ตรวจสอบโดย กรรณิกา

ตำแหน่ง CCTV

รายงานการตรวจเช็ค CCTV Terminal21 Rama3 เดือน สิงหาคม ปี 2569

วันที่	[illegible]			[illegible]			[illegible]			[illegible]			[redacted]	[illegible]
	ปกติ	ไม่ปกติ	แก้ไขแล้ว	ปกติ	ไม่ปกติ	แก้ไขแล้ว	ปกติ	ไม่ปกติ	แก้ไขแล้ว	ปกติ	ไม่ปกติ	แก้ไขแล้ว		
1	/			/			/			/				
2	/			/			/			/				
3	/			/			/			/				
4	/			/			/			/				
5	/			/			/			/				
6	/			/			/			/				
7	/			/			/			/				
8	/			/			/			/				
9	/			/			/			/				
10	/			/			/			/				
11	/			/			/			/				
12	/			/			/			/				
13	/			/			/			/				
14	/			/			/			/				
15	/			/			/			/				
16	/			/			/			/				
17	/			/			/			/				
18	/			/			/			/				
19	/			/			/			/				
20	/			/			/			/				
21	/			/			/			/				
22	/			/			/			/				
23	/			/			/			/				
24	/			/			/			/				
25	/			/			/			/				
26	/			/			/			/				
27	/			/			/			/				
28	/			/			/			/				
29	/			/			/			/				
30	/			/			/			/				
31	/			/			/			/				

ตรวจสอบโดย กรรณิกา

ตำแหน่ง CCTV

รายงานการตรวจ CCTV Terminal21 Rama3 เดือน วิสาขาบูชา ปี 2567

วันที่	การใช้งานปกติดี			กล้องไม่ชัดเกินกว่า 20 วัน			กล้อง CCTV ชำรุดเกินกว่าที่กำหนด			ระบบบันทึกภาพ			[redacted]	หมายเหตุ
	ปกติ	ไม่ปกติ	แก้ไขแล้ว	ปกติ	ไม่ปกติ	แก้ไขแล้ว	ปกติ	ไม่ปกติ	แก้ไขแล้ว	ปกติ	ไม่ปกติ	แก้ไขแล้ว		
1	/			/			/			/				
2	/			/			/			/				
3	/			/			/			/				
4	/			/			/			/				
5	/			/			/			/				
6	/			/			/			/				
7				/			/			/				
8	/			/			/			/				
9	/			/			/			/				
10	/			/			/			/				
11	/			/			/			/				
12	/			/			/			/				
13	/			/			/			/				
14	/			/			/			/				
15	/			/			/			/				
16	/			/			/			/				
17	/			/			/			/				
18	/			/			/			/				
19	/			/			/			/				
20	/			/			/			/				
21	/			/			/			/				
22	/			/			/			/				
23	/			/			/			/				
24	/			/			/			/				
25	/			/			/			/				
26	/			/			/			/				
27	/			/			/			/				
28	/			/			/			/				
29	/			/			/			/				
30	/			/			/			/				
31														

ผู้ตรวจสอบ [illegible]

ตำแหน่ง CCTV

รายงานการตรวจ CCTV Terminal21 Rama3 เดือน พฤษภาคม ปี 2567

วันที่	การใช้งานปกติดี			กล้องไม่ชัดเกินกว่า 20 วัน			กล้อง CCTV ชำรุดเกินกว่าที่กำหนด			ระบบบันทึกภาพ			[redacted]	หมายเหตุ
	ปกติ	ไม่ปกติ	แก้ไขแล้ว	ปกติ	ไม่ปกติ	แก้ไขแล้ว	ปกติ	ไม่ปกติ	แก้ไขแล้ว	ปกติ	ไม่ปกติ	แก้ไขแล้ว		
1	/			/			/			/				
2	/			/			/			/				
3	/			/			/			/				
4	/			/			/			/				
5	/			/				/		/				11-01 กล้องสะดุดไม่นาน
6	/			/			/			/				
7	/			/				/		/				กล้องมีภาพขาวดำบางจุด
8	/			/			/			/				
9	/			/			/			/				
10	/			/			/			/				กล้องมีภาพขาวดำบางจุด
11	/			/			/			/				
12	/			/			/			/				
13	/			/			/			/				
14	/			/			/			/				
15	/			/			/			/				
16	/			/			/			/				
17	/			/			/			/				
18	/			/			/			/				
19	/			/			/			/				
20	/			/			/			/				
21	/			/			/			/				
22	/			/			/			/				
23	/			/			/			/				
24	/			/			/			/				
25	/			/			/			/				
26	/			/			/			/				
27	/			/			/			/				
28	/			/			/			/				
29	/			/			/			/				
30	/			/			/			/				
31	/			/			/			/				

ผู้ตรวจสอบ [illegible]

ตำแหน่ง CCTV

ภาคผนวก ข-26
รูปประกอบการปฏิบัติตามมาตรการป้องกันและแก้ไขผลกระทบสิ่งแวดล้อม

รูปภาพประกอบผลการปฏิบัติตามมาตรการป้องกันและแก้ไขผลกระทบสิ่งแวดล้อม
และมาตรการติดตามตรวจสอบผลกระทบสิ่งแวดล้อม โครงการ เทอร์มินอล 21 พระราม 3 ระยะดำเนินการ
บริษัท แอล เอช มอลล์ แอนด์ โฮเทล จำกัด ระหว่างเดือนมกราคม-มิถุนายน พ.ศ. 2569

รูปที่ 1 รั้วรอบโครงการ

รูปที่ 2 พื้นที่สีเขียวภายในโครงการ

รูปที่ 3 ลูกระนาดชะลอความเร็ว

การทำความสะอาดห้องพักขยะบูลฝอย

การทำความสะอาดรางระบายน้ำ

รูปที่ 4 การทำความสะอาดบริเวณพื้นที่โครงการ

การทำความสะอาดภายในอาคาร

การทำความสะอาดอังเก็บน้ำ

(ต่อ) การทำความสะอาดบริเวณพื้นที่โครงการ

รูปที่ 5 พัดลมดูดอากาศบริเวณชั้นใต้ดิน B1-B2

รูปที่ 6 ป้ายห้ามติดเครื่องยนต์ทิ้งไว้ภายในพื้นที่จอดรถ

รูปที่ 7 สัญลักษณ์จราจรภายในพื้นที่โครงการ

รูปที่ 8 ศูนย์ Information สำหรับรับเรื่องร้องเรียน และสอบถามข้อมูลเพิ่มเติม

รูปที่ 9 การบำบัดกลิ่นโดยใช้จุลินทรีย์

รูปที่ 10 Exhaust Air

รูปที่ 11 การสูบกากตะกอนของระบบบำบัดน้ำเสีย

Underground Tank

Roof Tank

Cold Water Pump

Pump

ถังน้ำใช้ดาดฟ้า

รูปที่ 12 ถังเก็บน้ำ/น้ำใช้ดาดฟ้า

รูปที่ 13 ใช้สารชีวฆาตเพื่อควบคุมการเจริญเติบโตของตะไคร่ และสาหร่าย

รูปที่ 14 ดูแลรักษาระบบเส้นท่อประปา

รูปที่ 15 ป้ายรณรงค์การประหยัดน้ำภายในพื้นที่โครงการ

รูปที่ 16 ถังขยะภายในพื้นที่โครงการ

รูปที่ 17 การเก็บขนขยะมูลฝอยโดยสำนักงานเขตบางคอแหลม

ห้องพักขยะรีไซเคิลและห้องเศษอาหาร

ห้องขยะแห้ง

รูปที่ 18 ห้องพักมูลฝอย

หม้อแปลงไฟฟ้า ชนิด ชนิด Dry Type Case Resin

เครื่องกำเนิดไฟฟ้า

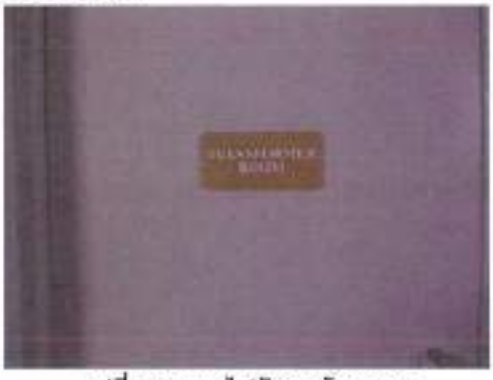

รูปที่ 19 ระบบไฟฟ้าของโครงการ

ภายในอาคาร

บริเวณห้องเครื่องหม้อแปลงไฟฟ้า

รูปที่ 20 เครื่องตรวจจับควัน (Smoke Detector)

รูปที่ 21 ป้ายเตือนอันตรายบริเวณห้องหม้อแปลงไฟฟ้า

รูปที่ 22 การติดตั้งไฟฟ้าแสงสว่างบริเวณพื้นที่โครงการ

หน้าจอการปรับระดับแสงสว่าง โดยระบบ Dimmer

สวิตช์ควบคุมอุปกรณ์ไฟฟ้าแสงสว่าง

ป้ายรณรงค์การอนุรักษ์พลังงานน้ำและไฟฟ้า

รูปที่ 23 การอนุรักษ์พลังงานน้ำและไฟฟ้า

รูปที่ 24 การตรวจสอบอุปกรณ์ไฟฟ้า และอุปกรณ์ไฟฟ้าแสงสว่าง

รูปที่ 25 ลิฟต์ภายในพื้นที่โครงการ

รูปที่ 26 อุปกรณ์ปรับความเร็วรอบมอเตอร์ (VSD)

เครื่องสูบน้ำดับเพลิง (Fire Pump)

ระบบท่อยืนเพื่อรับน้ำดับเพลิงจากถังเก็บน้ำชั้นใต้ดิน B2

หัวรับน้ำดับเพลิงภายนอกอาคาร (FDC)

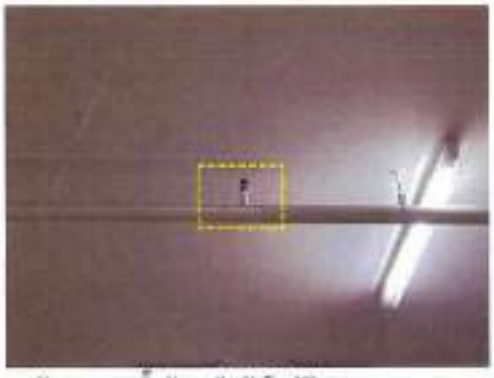

ระบบหัวกระจายน้ำดับเพลิงอัตโนมัติ (Sprinkler System)

ตู้เก็บสายฉีดน้ำดับเพลิงพร้อมอุปกรณ์ (FHC)

ลิฟต์ดับเพลิง

รูปที่ 27 ระบบป้องกันอัคคีภัย

แผงควบคุม (FCP)

เครื่องแจ้งเหตุโดยใช้มือดึงหรือมือถือ

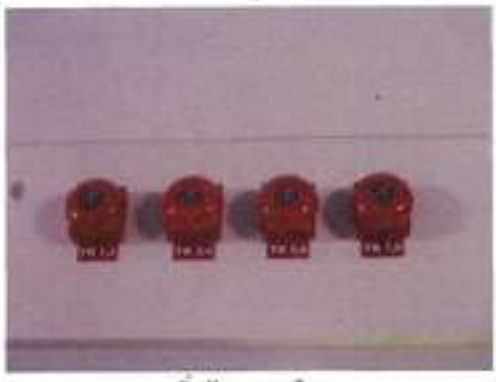

กริ่งสัญญาณเตือน

โทรศัพท์สำหรับติดต่อระบบสัญญาณเตือน

รูปที่ 28 ระบบเตือนอัคคีภัย

รูปที่ 29 ทางหนีไฟ

จุดรวมพลด้านทิศตะวันออก

จุดรวมพลด้านทิศใต้

รูปที่ 30 จุดรวมพล

รูปที่ 31 พื้นที่หนีไฟทางอากาศ บริเวณชั้นหลังคา (ห้องเครื่อง)

รูปที่ 32 การอบรมดับเพลิงและซักซ้อมหนีไฟประจำปี 2568

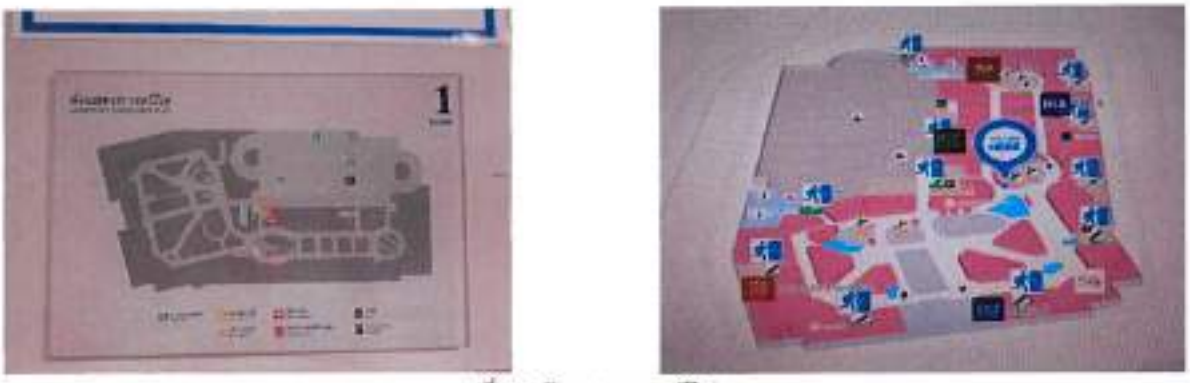

รูปที่ 33 ผังแสดงการหนีไฟ

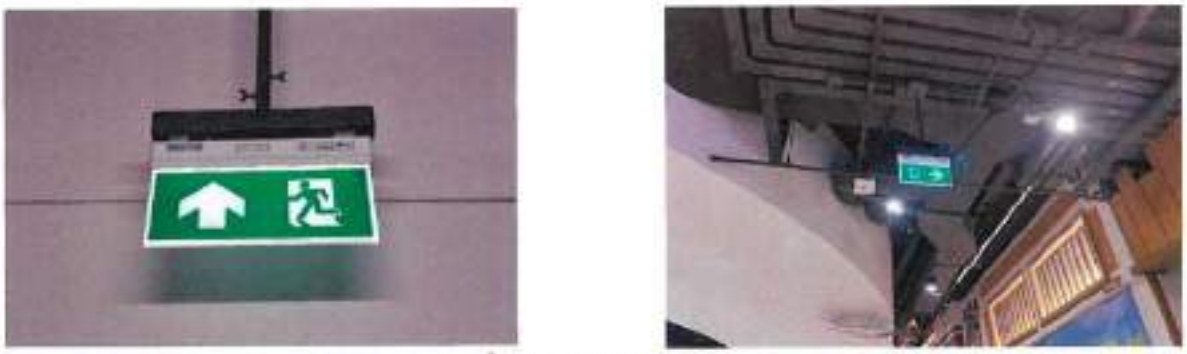

รูปที่ 34 ป้ายบอกทางหนีไฟ

รูปที่ 35 การทำความสะอาด Cooling Tower

รูปที่ 36 ทางเข้า-ออกของโครงการ

รูปที่ 37 ป้ายห้ามจอดและระเบียบผู้มาใช้บริการ

รูปที่ 38 ตู้รับ - คืนบัตรจอดรถ (Ticket Booth)

รูปที่ 39 เจ้าหน้าที่อำนวยความสะดวกทางเข้า-ออกของโครงการ

รูปที่ 40 กระจกนูน

รูปที่ 41 ระบบโทรทัศน์วงจรปิด (CCTV System)

พื้นที่จอดรถสาธารณะ (ชั่วคราว)

พื้นที่จอดรถจักรยาน

รูปที่ 42 พื้นที่จอดรถสาธารณะ

รูปที่ 43 ทางม้าลาย

รูปที่ 44 ติดตั้งป้ายแสดงที่ตั้งโครงการบริเวณก่อนทางขึ้นสะพานข้ามแยกเจริญราษฎร์

รูปที่ 45 กรวยกั้นจราจรบริเวณทางลงสะพานข้ามแยกเจริญราษฎร์

รูปที่ 46 การทำลายแหล่งเพาะพันธุ์สัตว์พาหะนำโรค

รูปที่ 47 ตะแกรงปิดรางระบายน้ำ

รูปที่ 48 ห้องพยาบาล

รูปที่ 49 ออกแบบโครงการโดยใช้กระจกอลูมิเนต

รูปที่ 50 การตรวจสอบระดับน้ำของแม่น้ำเจ้าพระยา

รูปที่ 51 บ่อตรวจคุณภาพน้ำพร้อมตะแกรงดักขยะ

รูปที่ 52 การตรวจสอบเครื่องสูบน้ำภายในบ่อหน่วงน้ำ

รูปที่ 53 การตรวจสอบอุปกรณ์ดันเพลิง

รูปที่ 54 การตรวจสอบบันไดหนีไฟ/เส้นทางการหนีไฟ

รูปที่ 55 การติดตามตรวจสอบช่องระบายอากาศ

รูปที่ 56 การติดตามตรวจสอบพัดลมระบายอากาศ